Director
LEÃO VELLOSO

Correio da Manhã

Proprietario
EDMUNDO BITTENCOURT

Endereço telegraphico — "CORREOMANHA".
Impresso em papel de HOLMBERG BECH & C. — Stockolmo e Rio.

Director, 1518, C.—Red. 1608, C.—Administração, 37, Central.
Impresso em papel da NORDSKOG & C. — Christiania — Rio.

ANNO XIX — N. 7.510
Gerente — V. A. DUARTE FELIX

RIO DE JANEIRO -- DOMINGO, 21 DE SETEMBRO DE 1919

REDACÇÃO
Largo da Carioca n. 13

O MOMENTO INTERNACIONAL —Serviços da Associated Press, Havas, Americana e correspondentes especiaes

Aggravou-se a situação na Austria

O Tratado de Paz no Senado Americano

Washington, 19 — **Falando hoje no Senado a respeito do tratado de paz, o senador republicano Wadsworth, disse esperar que o Senado acceite as resalvas relativas á doutrina de Monroe, propostas pela commissão das Relações Exteriores. Affirmou elle que os elaboradores do artigo relativo a esse assumpto não entendiam da doutrina ou ligavam-lhe pouca importancia. Negou que isso fosse uma comprehensão regional e insistiu por que essa doutrina não devesse nunca ser interpretada por outra qualquer nação que não os Estados Unidos. Repetiu a asseveração de que o que se propunha era crear o governo de homens na Liga das Nações, em vez de se escrever um codigo de Direito Internacional, para ser adoptado por todos os paizes. Concluiu, dizendo que emquanto não se esboçasse um codigo adequado, era dever do povo norte-americano sustentar esse seu direito de escolha que foi o que fez quando declarou guerra á Allemanha.**

Washington, 20 — **Depois de ter sido lido hontem o Estatuto da Liga das Nações, em sessão plenaria do Senado, os "leaders" republicanos declararam dispôr de votos necessarios para fazer passar provavelmente, na proxima semana, a emenda pela qual, os Estados Unidos ficariam equiparados á Gran-Bretanha, em numero de votos, na Assembléa da Liga das Nações.**

Os republicanos consideram que a approvação dessa emenda não reabrirá a questão total da Paz, obrigando a volta do tratado á Conferencia de Paris, como receiam os "leaders" democratas.

Hoje não houve sessão no Senado, devendo recomeçar ainda com maior encarniçamento, na proxima segunda-feira, continuando o debate até o fim da semana, quando será votada a emenda do senador Johnson sobre a equiparação dos Estados Unidos á Inglaterra.

O senador Hitchcock, que dirige as forças do governo, esforça-se pela ratificação do tratado, manifestando a inabalavel convicção de que todas as emendas serão rejeitadas.

UMA NOTA DO SR. LANSING SOBRE O TRATADO DE PAZ

Watertown, 20 — O ministro das Relações Exteriores, sr. Lansing, actualmente em visita a seu lar, deu hoje, a seguinte nota aos representantes da imprensa:

"O Tratado da Paz deve ser ratificado sem demora e sem alteração. Nada ha nesse tratado que invada a soberania desta republica ou limite, por qualquer forma, o exercicio absoluto dessa mesma soberania."

Esta é a primeira declaração do secretario de Estado faz sobre o Tratado de Paz, desde que o sr. William Bullitt declarou, perante a commissão das relações exteriores do Senado que o sr. Lansing dissera em Paris, a 19 de maio ultimo que se o povo dos Estados Unidos soubesse o que era o tratado não o acceitaria.

O CARDEAL MERCIER NOS ESTADOS UNIDOS

Nova York, 20 — O cardeal Mercier assistiu hontem á noite á recepção dada em sua honra pela Associação dos Correspondentes Estrangeiros nos Estados Unidos.

Falando com diversos jornalistas, s. eminencia declarou: "A guerra foi vencida pela força moral".

Pronunciaram discursos exaltando as virtudes d oillustre prelado belga, os srs. Herrich, antigo embaixador dos Estados Unidos em Paris, Meiville E. Stone, director geral da Associated Press e Marcel Knecht, membro da alta commissão franceza.

O GENERAL PELLE' EM PARIS

Paris, 20 (*Recebido á tarde*) — Chegou a esta capital o general francez Pellé, commandante em chefe do exercito tcheco-slovaco.

A OPINIÃO DO EMBAIXADOR MORGENTHAU SOBRE A ALLEMANHA

Paris, 20 — O sr. Henry Morgenthau, chefe da commissão norte-americana que esteve na Polonia, estudando a situação desse paiz, tratando das condições da Europa Central, declarou: "A Allemanha sae desta guerra, constituindo um perfeito dynamo, o seu poder militar humano é, de facto, tão grande como sempre. Os seus sessenta e cinco milhões de filhos cursaram a escola do soffrimento e se retemperaram, com as provações, e aprenderam lições de economia e sacrificio. A nação foi condensada numa massa sobrecarregada de energia, que se move com uma força centrifuga, emquanto que os inimigos da Allemanha eliminam-se a si proprios em suas lutas internas."

O SR. BALFOUR TERA' A RECOMPENSA DOS SERVIÇOS PRESTADOS DURANTE A GUERRA

Londres, 20 — O ministro do Exterior, sr. Balfour, será dentro em breve elevado á dignidade de conde como recompensa aos serviços prestados ao Imperio, durante a guerra. O "Daily Mail" que dá esta noticia accrescenta ser bem possivel que esse acto occorra simultaneamente com a saida do sr. Balfour do Ministerio das Relações Exteriores, o que se verificará neste outomno. Diz [illegible] que quando o visconde [illegible] dentro de alguns mezes o [illegible] embaixador dos Estados [illegible] Balfour muito possivelmente será convidado a substi-

A GRÉVE DOS METALLURGICOS EM PERSPECTIVA NOS ESTADOS UNIDOS

Pittsburg, 20 — Com as probabilidades de evitar-se a greve dos metallurgicos, ora em prespectiva, diversas localidades onde estão installadas as fundições estão tomando energicas medidas, afim de fazer frente á situação.

Espera-se que a greve se manifeste na proxima segunda-feira, quando deve apparecer uma declaração a este respeito. Calcula-se em 135.000 o numero de operarios que suspenderão o trabalho.

Os prefeitos de diversas localidades, publicaram proclamações recommendando aos cidadãos a manutenção da paz e da ordem e prevenindo aquelles que violarem as leis de que serão punidos summariamente. Os directores e altos funccionarios da "United States Steel Corporation" preparam-se activamente para annular a greve, tendo solicitado o auxilio a seu pessoal para a defesa da sua propriedade. Affirma-se que um grande numero de trabalhadores respondeu ao appello da companhia e prometteu mediante juramento ajudar a força de policia da corporação, que, segundo se diz é de 10.000 homens.

Na séde da União dos Trabalhadores em Aço fazem-se os necessarios preparativos para o meeting monstro que deve realizar-se amanhã.

Os leaders da União esperam que em consequencia desses meetings augmente consideravelmente o numero de associados. Todas as fundições tencionam trabalhar segunda-feira, caso respondam á chamada numero sufficiente de trabalhadores.

OS PASSAGEIROS DO "VESTRIS" REEMBARCARAM

St. Thomas, Virgin Island, 20 — Os passageiros do vapor "Vestris" que desembarcaram, na cidade de Santa Lucia, devido ao incendio do vapor, deixaram os hoteis onde se hospedavam, reembarcando, á espera da partida do vapor onde viajam.

A PAZ ENTRE A RUSSIA BOLSHEVIKI E OS ALLIADOS

Copenhague, 20 — Noticias de Petrogrado dizem que o soviet concedeu poderes aos commissarios do povo para encetar negociações de paz com os alliados, acceitando as condições por elles dictadas. Consta que o soviet deseja paz, em qualquer condição.

NO MUNDO DOS NEGOCIOS

Nova York, 20 — (*Revista financeira semanal*) — A situação operaria em todo o paiz occupou a attenção da Bolsa, com preferencia a todas as outras questões.

As cotações soffreram uma baixa parcial devida á ameaça de gréve dos trabalhadores metalurgicos. Os preços melhoraram, em parte, mostrando especial firmeza as acções de companhia de artigos militares. O commercio em geral, mostrou-se passivo, em vista da possivel perturbação industrial. O mercado de cambio apresentou-se calmo, com ligeira melhora depois da pronunciada frouxidão no começo da semana. As letras a prazo estiveram calmas, não havendo grande procura por parte dos agricultores do interior.

UMA NOVA LINHA DE NAVEGAÇÃO JAPONEZA

Nova Orleans, 20 — Foi annunciada pelos representantes, nesta cidade, da Companhia de Armadores de Tokio "Nakamura e Companhia", a organização de uma nova linha de navegação entre este porto, o Cabo de Horn e os portos da America do Sul.

Os serviços dessa companhia vão ter inicio num curto prazo.

ENFORCAMENTO DE DOIS AMERICANOS NO MEXICO

Mexico, 19 — O ministerio das Relações Exteriores annuncia que o consul americano em Denver recebeu instrucções para colher todas as informações relativas ao enforcamento de dois americanos em Puebla, visando com isso dirigir uma reclamação formal ao governo dos Estados Unidos.

UM DESMENTIDO DA DELEGAÇÃO DA LITHUANIA

Paris, 20 — A delegação da Lithuania á Conferencia da Paz publicou uma nota desmentindo cathegoricamente a noticia que circulou de que o seu governo consentiu em discutir a paz com os maximalistas russos. Essa noticia, segundo a mesma nota, foi transmittida em radiogramma assignado pelo ministro das Relações Exteriores do governo bolshevik, sr. Tchit Cherinz.

A SUECIA VAE RECEBER 5.000 TONELADAS DE CARVÃO

Stockolmo, 20 — Segundo informa o jornal "Dagens Nyeter", a Suecia receberá cinco mil toneladas de carvão annualmente dos Estados Unidos, em virtude de um convenio récentemente negociado com exportadores desse paiz.

Embora o preço do frete do carvão seja approximadamente de 25 dollars por tonelada, a noticia desse convenio foi recebida com satisfação aqui, visto como a industria nacional começava a resentir-se da falta de carvão devida ás restricções impostas pela Inglaterra ás exportações da Allemanha.

O GABINETE ALLEMÃO VAE SER RECONSTITUIDO

Berlim, 20 — Segundo annuncia o "Freie Zeitung" o sr. Bernhard Dernberg occupará a pasta da Fazenda logo que o ministerio seja reorganizado. O sr. Erzbeger será transferido para a pasta da Reconstrucção das regiões devastadas. Segundo a mesma folha os socialistas empregam esforços inauditos, afim de conseguir a saida do gabinete do ministro da Guerra, sr. Noske.

A CARESTIA DA VIDA NA INGLATERRA

Londres, agosto, 6 (*Correspondencia da "Associated Press"*) — **Os motins causados pela escassez de viveres, bem como as agitações em outras partes do continente, estão dispertando a attenção para o continuo augmento nos preços dos viveres e das roupas aqui na Inglaterra. O espirito publico, a julgar pelas cartas de protestos enviadas aos jornaes e pelo que se ouve nos restaurantes e nas proprias casas de familia, está se elevando a um grão de extrema indignação.**

A imprensa dedica grande espaço nas suas paginas ao assumpto e avisa o governo, sobre a possibilidade de perturbações no proximo inverno, caso não se tomem providencias capazes de reprimir os aproveitadores. A declaração do governo, de que o actual contrôle, com as modificações que lhe foram introduzidas, seria mantido, pelo menos durante o inverno, não parece ter serenado o publico e de toda a parte ouvem-se insistentes pedidos para que seja conservado o rigoroso regulamento em vigor no tempo da guerra.

Lavra grande descontentamento entre as classes menos abastadas. Um jornal londrino publica uma carta de um seu leitor, queixando-se dos preços exorbitantes pedidos pelos ovos, leite e frutas e declarando: "A categoria dos que compram e vendem parecem ter sido tomados de loucura na ancia de "ficar rico depressa" e chega a ser vergonhosa a impertinencia com que carregam nos preços."

O mesmo missivista, falando das "extorsões com os artigos de vestuario", cita a declaração feita na Casa dos Communs, ha dias, affirmando que o elevado preço dos artigos de lã não era devido á escassez de materia prima nem ás taxações do governo e que os *stocks* de lã no paiz eram actualmente avultados como nunca havia sido.

Se assim é, commenta o autor da carta, por que razão custam os productos da manufactura da lã preços inimaginaveis e por que motivo custa um terno de roupa para homem de oito a dezoito guinéos? Por que se permitte essa exploração dos aproveitadores?"

O representante do Ministerio das Munições, que fez a declaração acima referida, relativa á lã, diz que toda a responsabilidade pela carestia dos artigos de lã está entre o individuo que faz a roupa e o negociante. Declarou que o governo estava cogitando de tomar medidas contra os manejos dos aproveitadores.

A POLONIA ORGANIZA SUA ARMADA

Londres, 20 — Segundo informações recebidas de fonte polaca, o governo da Polonia occupa-se activamente na organização da Armada desse paiz, que deverá entrar em serviço depois da ratificação do Tratado de Paz.

A esquadra polaca compor-se-á de quatro cruzadores couraçados e quatro grande torpedeiras. O pessoal da Marinha será de 3.500 homens, incluindo 150 officiaes, provavelmente sob o commando do almirante Poredski.

UMA OPERAÇÃO DOS ALLIADOS CONTRA OS BOLSHEVIKIS

Londres, 20 — Um communicado do Ministerio da Guerra, publicado hoje, refere-se a uma operação realizada com grande successo pelas forças inglezas, servias e russas contra o bolsheviki, que terminou pela occupação de duas localidades a nordeste do Lago Omega.

Um aeroplano lançando bombas, conseguiu dispersar uma esquadrilha bolsheviki de quinze vasos de guerra, que tentou impedir o desembarque de uma columna alliada, na margem occidental do mesmo lago.

A data dessas operações não é mencionada no referido communicado; porém acredita-se que foram levadas a effeito simultaneamente com os movimentos contra Belgrado.

A nota do Ministerio da Guerra relata uma serie de ataques victoriosos, no districto de Tharitsin em que foram aprisionados 4.000 bolsheviki.s As tropas commandadas pelo general Denekine continua o seu avanço nordeste de Karkov, porém os bolsheviki conseguiram recapturar Kozelets, a nordeste de Kiev.

O "TENNYSON" ARRIBOU A BARBADOS

Saint-Thomas, 20 — O vapor "Tennyson", em viagem do Brasil para Nova York, arribou ao porto de Barbados, no dia 17 do corrente, com fogo a bordo.

As chammas alastraram-se pelo navio, communicando-se o fogo ao segundo porão.

O navio está sendo descarregado, tendo o sseus passageiros des-

O SR. POINCARE' EM EXCURSÃO

Paris, 20 — O presidente da Republica partiu em visita ás regiões de Briey, Longwy e Saint-Mihiel, embarcados.

A ENTREGA DO TRATADO DE PAZ A' DELEGAÇÃO BULGARA

Paris, 19 (Retardado) (Recebido á tarde) — Na cerimonia da entrega do Tratado de Paz á delegação bulgara, o sr. Clemenceau, depois de ter annunciado o prazo concedido á Bulgaria para a apresentação de contra-propostas, disse que Conselho Supremo dos Alliados, após o exame das observações que os bulgaros fizerem nas referidas contra-propostas, dirigirá aos representantes da Bulgaria uma resposta escripta a essas observações e, ao mesmo tempo, fixará um novo prazo para a resposta definitiva da Bulgaria.

Depois de ter falado o sr. Clemenceau, o secretario geral da Conferencia entregou ao sr. Theodoroff o volume em que se continham as condições de paz.

O chefe da delegação bulgara leu, então, em francez uma longa memoria, na qual declara que a Bulgaria foi lançada na guerra contra a sua propria vontade, pela louca politica do rei Fernando, do ex-ministro Batoslavoff e pelo encadeamento de uma serie de factos provocados por essa mesma politica. Accrescentou que os autores dos excessos praticados durante a guerra serão impcidosamente castigados e affirmou que, de futuro, serão cordiaes as relações da Bulgaria com os Alliados. O sr. Theodoroff concluiu pedindo que fosse realizado um plebiscito nos territorios cuja posse fosse contestada aos bulgaros.

Terminada a leitura da memoria apresentada pelo sr. Theodoroff, o sr. Clemenceau levantou a sessão. Eram 10,55. Os plenipotenciarios bulgaros retiraram-se em primeiro logar da sala em que se realizou a cerimonia, seguidos logo depois dos representantes alliados.

O "RECORD" MUNDIAL DA VELOCIDADE

Mineola — *Nova York*, 20 — O aviador Roland Rohnfs bateu, hontem, o record mundial de velocidade, na ascenção. Voando no mesmo triplano de hontem, subiu a uma altura de dezenove mil e quinhentos pés em nove minutos e quarenta e dois quintos de segundo.

Aggrava-se a situação na Austria

BUDAPEST, 20 — A situação torna-se cada vez mais critica neste paiz, devido á retirada das tropas rumaicas, que monopolisam todos os serviços ferro-viarios e de transportes. Foi declarado em circulos officiaes que os stocks de generos de consumo nesta capital são insufficientes para as necessidades da população. Os rumaicos não só deixaram de organizar a policia hungara como lhe foi pedido e elles prometteram, mas tambem levaram material pertencente á policia, prendendo diversos dos seus membros.

O material telephonico foi retirado das repartições publicas, inclusive o dos ministerios, com a intenção de que, no caso de perturbação da ordem, a situação se aggrave ainda mais, por falta de communicação.

O ARTIGO 61 DA NOVA CONSTITUIÇÃO ALLEMÃ

Paris, 19 — (*Recebido á tarde*) — Situação diplomatica:

"A delegação allemã em Versailles enviou á secretaria da Conferencia da Paz uma longa nota em que o chefe da delegação, o barão de Lersner, declara, em nome do governo de Berlim, que a Allemanha acceita a exigencia de renovar, na fórma reclamada pelas potencias alliadas e associadas, a declaração de annullação do artigo 61 da Nova Constituição allemã, o qual deixava entrever a possibilidade de uma união entre a Austria e á Allemanha. O sr. Lersner accrescenta que está devidamente autorizado a assignar essa declaração em nome do seu governo.

Em seguida, o chefe da delegação allemão desenvolve extensa argumentação tendente a demonstrar que o artigo 61 da Constituição allemã não é contrario ao artigo 178 do Tratado de Paz assignado pelos allemães. Por ultimo, o barão Lersner queixa-se do tom de pretensa ironia da ultima nota dos alliados, consecutiva á resposta do governo allemão.

Na sua reunião da manhã, o Conselho Supremo dos alliados tomou conhecimento do relatorio de uma commissão especial que apresentou o projecto do Tratado a ser concluido entre os alliados e a Polonia a respeito do Estatuto futuro da Gallicia. O referido projecto prevê a constituição de um governo na Gallicia e a convocação e o estabelecimento de uma Dieta.

O Conselho Supremo occupou-se em seguida, da communicação do sr. Renner, chanceller austriaco, a respeito da situação da Austria no que se refere ao carvão. O sr. Loucher, que foi ouvido, declarou que, se era verdade que os dois paizes productores, visinhos da Austria — a Tcheco-Slovaquia e a Polonia — não executavam inteiramente os compromissos contraidos para entrega de carvão á Austria, a razão era que a quantidade produzida era insufficiente para aquelles proprios paizes".

A PROPOSITO DA VINDA DE UM CRUZADOR ALLEMÃO A' AMERICA DO SUL

Londres 20 — Tem sido muito commentada a informação recentemente publicada pelos jornaes allemães de que o governo de Berlim tencionava mandar dentro em pouco á America do Sul o cruzador *Regensburg*. A este proposito, o Almirantado Britannico declara hoje que aquelle navio não está autorizado pelo tratado de armisticio a fazer a viagem de que fala a imprensa deBerlim.

O ULTIMO MOVIMENTO SPARTACISTA NA BAVIERA

Munich, 20 — O chefe spartacista Fritz Seild e cinco dos seus companheiros foram executados hontem por terem fuzilado algumas pessoas que se achavam detidas como refens durante o regimen do soviet, nesta cidade.

AS HOSTILIDADES ENTRE A LITHUANIA E A POLONIA

Londres, 20 — Noticias recebidas de fonte lithuaniana annunciam que as hostilidades entre a Lithuania e a Polonia foram suspensas emquanto durarem as negociações para regularisação da questão territorial.

O caso de Fiume

O GENERAL BADOGLIO RECEBE O PRESIDENTE DO CONSELHO NACIONAL DE FIUME

Roma, 20 (Recebido á tarde) — A situação de Fiume continúa inalterada.

O general Badoglio, que se encontra ali em commissão especial do governo, recebeu a visita do deputado Grosepchi, presidente do Conselho Nacional de Fiume.

Sabe-se que um rebocador armado, arvorando o pavilhão de Fiume e tendo a bordo um destacamento dos "arditi", deteve ali um barco a vapor francez que transportava viveres para as tropas francezas de occupação. Este barco seguiu viagem depois de uma revista passada a bordo.

Tambem consta que alguns voluntarios yugo-slavos da Dalmacia projectaram para a noite passada uma tentativa de desembarque no territorio occupado pelas tropas italianas, tentativa esta que não puderam levar a cabo em consequencia das energicas e promptas medidas tomadas pelas autoridades militares e navaes.

Roma, 20 — Tiveram uma demorada conferencia sobre a situação de Fiume os srs. Nitti, primeiro ministro, e o duque de Aosta. Toda a imprensa registra esse facto, emprestando-lhe uma grande significação. Pensa que, não tendo sido possivel até agora demover-se D'Annunzio dos seus propositos, não obstante os recursos empregados para isto, essas duas personalidades vão lançar mão do ultimo recurso, valendo-se da amisade que dedica D'Annunzio ao duque de Aosta para obter que o grande poeta desista da realização dos seus planos. Sabe-se que o duque exerce uma grande influencia no espirito de D'Annunzio que certamente não resistirá a um pedido seu.

Londres, 20 — Sabemos que a situação de Fiume não soffreu até agora modificação alguma.

Calcula-se que D'Annunzio tenha cerca de dois mil homens ás suas ordens.

Roma, 20 — Em circulos politicos attribue-se extraordinaria importancia á conferencia realizada entre o duque de Aosta e o primeiro ministro, sr. Nitti, depois de ter o duque sido repellido pelo rei. O duque de Aosta goza de grande popularidade entre as tropas e é amigo intimo do sr. D'Annunzio, acreditando-se por este motivo que elle se acha em condições de exercer a sua influencia sobre o notavel poeta.

Roma, 20 —O coronel Ciciliani, chefe do estado-maior do general Badoglio e amigo pessoal de Gabriel D'Annunzio voltou de Fiume onde teve uma entrevista com o poeta. O coronel declarou ter-lhe affirmado D'Annunzio que havia préviamente informado a todos os paizes alliados, incluindo os Estados Unidos de sua intenção de occupar Fiume.

Segundo o *Mensageiro*, o bloqueio maritimo e terrestre de Fiume é completo.

O Conselho Nacional de Fiume, segundo dizem conta com fornecimento sufficiente paar tres mezes.

Segundo se affirma, Gabriel D'Annunzio acha-se doente, em estado febril.

Roma, 20 - Entre as medidas adoptadas pelo governo, para evitar que as tropas italianas irregulares de Fiume recebam reforços, registra-se uma ordem militar, mandando remover os magnetos de todos os aeroplanos do exercito. Consta ainda que D'Annunzio conseguiu reunir em Fiume diversos aeroplanos que fizeram parte da famosa "serenissima" esquadrilha.

Londres, 20 — Segundo um radiogramma aqui recebido e que dá noticias recebidas em Berlim, de Laibach e Vienna, depois de uma conferencia havida entre os commandantes dos navios de guerra alliados que se achavam em Fiume, estes abandonaram o porto, assestando os seus canhões contra a cidade.

Esta resolução foi tomada depois de terem resolvido enviar um ultimatum a Gabriel D'Annunzio, exigindo a evacuação da cidade no espaço de vinte e quatro horas.

Paris, 20 — A questão de Fiume parece hoje mais proxima de uma solução do que ha muitos mezes atraz. Os delegados italianos á Conferencia da Paz affirmam que a questão relativa ao destino a ser dado a Fiume mantem-se abrta á espera da resposta do presidente Wilson, no sentido de definir as propostas feitas pela delegação. Os norte-americanos entretanto asseveram que tal acontece porque os italianos modificam constantemente as suas propostas.

A PERSIA VAE TER UM GRANDE EMPRESTIMO

Washington, 20 — Uma das causas principaes do tratado Anglo-persa que foi dado esta tarde á publicidade é a que se refere a um emprestimo de dois milhões de libras esterlinas, juros de sete por cento resgatavel em vinte annos. Este emprestimo terá preferencia sobre todas as outras dividas da Persia com excepção do emprestimo de maio de 1911.

As alfandegas da Persia ficam hypothecadas até o pagamento do novo emprestimo.

A Grã-Bretanha fornecerá á Persia conselheiros peritos e officiaes para a reorganização do exercito, afim de manter a ordem, no paiz e nas fronteiras, correndo todas as despesas por conta desse paiz.

"CONTRÔLE" SOBRE AS INDUSTRIAS FRANCEZAS

Lyon, 20 — Uma moção approvada na sessão de encerramento da Federação do Trabalho, hontem, á noite, propõe que as industrias nacionaes sejam submettidas ao contrôle dos productores e dos consumidores. A moção tambem pede a nacionalização dos transportes e minas, força hydraulica e vias de communicação. A referida moção salienta que o Congresso não pretende que sejam ampliadas as attribuições do Estado na administração desses serviços, mas simplesmente entregar á propriedade nacional a direcção daquelles mais interessados nella. A convenção affirmou a sua solidariedade com os revolucionarios russos, condemnando a politica reaccionaria da Entente e exigindo immediata paz com os bolshevikis russos.

LLOYD GREY PARTIU PARA WASHINGTON

Londres, 20 — Partiu hoje para Washington o antigo ministro Lord Grey.

O NAUFRAGIO DO "VALBANERA"

Varios navios foram em seu soccorro

Madrid, 20 — Quando o vapor "Valbanera" partiu da Hespanha levava quatro passageiros de primeira classe, cujos nomes são: Anastacio Saenz, negociante em Havana, e seus filhos Maria, Thereza e Jesus. Cinco de segunda classe, 64 de terceira, a maioria dos quaes ia a procura de trabalho no estrangeiro. A tripulação compunha-se do capitão Ramon Martin, tres officiaes, um capellão, seis sub-officiaes, quatro medicos, cinco mechanicos, sete marinheiros, sete criados, nove electricistas, 1 dispenseiro, oito cozinheiros, vinte foguistas e duas criadas.

Key West, 20 — Duas canhoneiras cubanas e diversos outros navios partiram para o logar onde se deu o afundamento do vapor "Valbanera", afim de procurarem os naufragos. Os escaphandristas declaram ter descoberto a placa de metal com o nome "Valbanera".

Esses escaphandhistas dizem que o navio afundado parece ter apenas a metade do material do transatlantico hespanhol. Nenhum corpo foi encontrado nas proximidades do logar em que se deu o desastre. Espera-se que um exame ulterior do navio demonstre, se os botes salvavidas foram usados pelos naufragos.

O MERCADO DA BORRACHA

Nova York, 20 — Mercado da borracha: Sertão fina, 54 3|4 centavos a libra; Sernamby, 33 centavos; caucho em bola, 33; plantações de primeira, 52, e defumada 51.

A ANNULLAÇÃO DO ARTIGO 61 DA CONSTITUIÇÃO ALLEMÃ

Paris, 20 — O sr. Butastal, secretario da Conferencia da Paz, recebeu longa nota da delegação allemã, actualmente em Versailles, comunicando, em nome do governo germanico, a acceitação da proposta dos alliados relativa á annullação do artigo 61 da Constituição germanica, que admitte a união da Austria á Allemanha.

O barão von Lerner, chefe da delegação declara ter sido auctorizado pelo governo do seu paiz para assignar a declaração annullando a referida clausula, a aproveita o ensejo para reclamar contra o que caracteriza de "tom ironico da ultima nota dos alliados".

REMODELAÇÃO DE SERVIÇOS NA ALLEMANHA

Washington, 20 — Segundo informações recebidas, a secção commercial do Ministerio do Exterior allemão está sendo reorganizada, sob bases inteiramente novas. Os serviços diplomaticos e consular tambem estão sendo remorelados.

O conde Brockdorff Rantzau foi incumbido desa reforma.

Entre as alterações a serem introduzidas, na estructura interna do serviço do Exterior, existe o proposito de dividir a fiscalização entre o Ministerio do Exterior e as casas commerciaes, o que permittirá intimas relações entre as secções politicas e commerciaes do Ministerio do Exterior, tornando possivel o conhecimento perfeito dos diversos paizes.

DOIS AVIADORES HESPANHÓES MORTOS NUM DESASTRE

Madrid, 20 — Os capitães Rocha e Navarro, aviadores militares, morreram hontem em consequencia de uma quéda de um novo aeroplano.

O EX-IMPERADOR CARLOS NÃO VAE RESIDIR EM SANTANDER

Genebra, 2 0— O ex-imperador Carlos desmentiu officialmente a noticia de que pretenda residir com a sua familia, em Santander. Este communicado fo ifeito pelo ex-secretario do imperador que asseverou que este permanecerá na Suissa.

OS TRIPULANTES DO AEROPLANO "GOLIATH"

Marselha, 20 — Chegaram aqui hontem o tenente Boussoutrot, piloto, e os outros membros da tripulação do aeroplano "Goliath", que foi forçado a descer ao norte de Dakar, no mez pasado, quando voava de Marrocos.

Boussoutrot declarou que o accidente do seu apparelho foi devido a um desmantelo no propulsor, quando se achava apenas a 120 milhas de Dakar.

A RUMANIA ESTA CHAMANDO OS VOLUNTARIOS

Genebra, 20 — A Rumania está chamando as suas tropas voluntarias que se acham em operações no sudoeste da Russia, para concentral-as no Dnister, para prevenir possiveis desordens dos bolsheviki. Esta noticia á devida ao Bureau rumaico de Berna.

Diz-se tambem que a Rumania providenciou para a repatriação de 50.000 dos seus soldados que se acham na Transylvania e em outras partes.

REINA A PAZ NO PERU'

Nova York, 20 —A Associated Press recebeu do presidente Leguia, do Perú, o seguinte telegramma:

"Reina completa tranquillidade em todo o paiz. Numerosos *meetings* realizaram-se em todas as cidades da Republica, sendo votadas moções affirmando adhesão ao governo.

A Assembléa Nacional foi installada hontem e as reformas votadas pelo plebiscito restabelecem a republica democratica.

O governo será solennemente installado no dia 24.

A HESPANHA E A QUESTÃO DE MARROCOS

Madrid, 20 — O conselho de ministros reuniu-se hoje de manhã, em palacio, sob a presidencia do rei, para estudar diversos assumptos e sobre elles tomar deliberações.

Terminada a reunião, o rei, o presidente do conselho e os ministros do Exterior e da Guerra conferenciaram sobre o problema de Marrocos.

Nos circulos bem informados diz-se, a proposito desta conferencia, que o general Sylvestre, novo commandante das tropas hespanholas em Marrocos, iniciou na quinta-feira as operações militares contra os rebeldes arabes.

OS AMERICANOS COMPRAM USINAS DE AÇO NA ALLEMANHA

Berlim, 19 — A "Tags Zeitung" noticia que o syndicato de Aço Boehler com usinas localizadas em Kappenburg, foi adquirido por industriaes norte americanos, que immediatamente informaram aos empregados de que o dia de trabalho de dez horas e o regimen das tarefas por peça seria restabelecido e que aquelles que se manifestassem contra esta determinação seriam despedidos a 1º de outubro e substituidos por operarios norte-americanos.

Admoestada pela declaração de que esse procedimento poderia provocar disturbios, a nova direcção das usinas, segundo se affirma, replicou que nesse caso forças militares norte-americanas se encarregariam de resolver a situação. Deante disso os trabalhadores responderam que acceitavam as condições impostas.

BUSCA EM JORNAES SINN-FEIN

Dublin, 20 — As autoridades militares deram busca em diversas redacções dos jornaes sinn-fein. O *Irish Nacionalist*, o *Weue of Ireland* e o *The Voice of Labor* foram suspensos.

O SR. BALFOUR TERA' O TITULO DE CONDE

Londres, 20 (Recebido á tarde) — O "Daily Mirror" diz que o sr. Balfour, ministro das Relações Exteriores, será agraciado com o titulo de conde.

A TAXA CAMBIAL EM FRANÇA

Paris, 20 (Recebido á tarde)— Os jornaes constatam com satisfação a melhoria da taxa cambial nas ultimas vinte e quatro horas.

O "Matin" annuncia que o governo decidiu agir energicamente contra as infracções ao regulamento em vigor relativo á exportação de capitaes.

Por sua vez, o "Echo de Paris" assignala a imminencia de uma acção economica da França com a Inglaterra e os Estados Unidos.

A FESTA NACIONAL FRANCEZA DE 14 DE JULHO

Paris, 20 (Recebido á tarde)— O sr. Deschanel, presidente da Camara dos Deputados, leu na sessão de hoje dessa casa do Parlamento a resolução approvada pela Camara dos Representantes dos Estados Unidos para celebrar-se naquella Republica Norte-americana a festa nacional franceza de 14 de julho.

O sr. Deschanel manifestou por essa occasião a gratidão dos francezes pela prova de fraternal amizade que acabam de dar á França os parlamentares norte-americanos.

O CASO LENOIR

Paris, 20 (Recebido á tarde)— O ministro da Justiça resolveu entregar ao estudo da Commissão de Revisão o motivo da suspensão, á ultima hora, da execução da sentença de morte a que foi condemnado Pedro Lenoir.

Como se sabe, o motivo é o pedido feito pelo condemnado para ser acareado com o ex-ministro Caillaux e a commissão dirá se ha razões para fazer-se a referida acareação.

A LIQUIDAÇÃO DOS BENS INIMIGOS NA FRANÇA

Paris, 20 (Recebido á tarde)— O Senado approvou, na sessão de hoje, o projecto que ordena a liquidação dos bens inimigos que foram objecto de medidas de sequestro militar.

O ministro da Justiça, o sr. Nail, por occasião da discussão daquelle projecto, declarou que o numero dos sequestros pronunciados na França desde 1914 se elevava a 15.820 no valor approximativo de um billião e meio de francos. Por outro lado, ascendia a 165.882 o numero de declarações feitas de bens e valores inimigos em poder de subditos francezes.

Concluindo, o ministro recordou que os allemães desde ha muito que tinham liquidado os bens de subditos francezes na Alsacia-Lorena e na Allemanha.

UM DEPOIMENTO QUE CAUSA SENSAÇÃO

Paris, 19 — O secretario da União dos Trabalhadores Metallurgicos, sr. Merrihan, provocou verdadeira sensação com a sua declaração feita hontem na convenção da Federação do Trabalho, em Lyon, denunciando "a onda de immoralidade que ameaça submergir todas as classes da sociedade, e as classes trabalhadoras mais do que a nenhuma outra.

O sr. Merrihan é um dos socialistas que se encontraram com os delegados allemães em Zimmerwald, durante a guerra. Foi elle outr'ora um dos mais aggressivos "leaders" trabalhistas da França. No seu discurso, defendeu o comité effectivo da Federação contra a critica dos extremistas pelo fiasco da gréve geral tentada em julho. Ridicularizou as pretenções destes ultimos nas suas organizações de Trabalho, quando falavam do dia de quatro horas. Disse elle que o de que o trabalho organizado precisava era começar a trabalhar.

"Falaes de uma situação revolucionaria, disse elle, mas deixado entregue a si mesmo o proletariado nada póde realizar. A guerra aguçou todos os appetitos, provocou toda a sorte de cobiças em todas as classes: mesmo entre as classes do trabalho o idealismo desappareceu sob a preoccupação material. O dinheiro é agora tudo. Precisamos salvar as classes operarias da onda de immoralidade." O discurso do sr. Merrihan causou grande impressão e foi muito applaudido.

O "VENDIC" FOI SALVO

Londres, 20 — O Ministerio da Navegação annuncia que navios de guerra e rebocadores conseguiram safar o navio "Vendic" da companhia "White Star" que havia encalhado na praia, em Orkneys. O "Vendic" traz 1.000 soldados que voltam de Archangel que continuou a sua viagem.

DE PORTUGAL

Lisboa, 20 — Já se acham restabelecidos os aviadores que foram victimas de um desastre em Moçambique, figurando entre elles o tenente Pinheiro Costa.

Lisboa, 20 — O ministro da Marinha vae adquirir, no estrangeiro, pequenos barcos para o serviço de fiscalização de pesca, formando esquadrilhas no centro, norte e sul do paiz.

Lisboa, 20 — O ministro da Guerra negou provimento ao recurso interposto por alguns officiaes e sargentos incursos em varias penas disciplinares, em virtude do ultimo movimento monarchico.

Lisboa, 20 — No theatro São Luiz, será realizado um espectaculo, com uma revista de Eduardo Schalbach, cujos papeis, serão desempenhados por jornalistas desta capital, em beneficio da fundação da Casa dos Jornalistas.

Lisboa, 20 — Foi denunciada a existencia de 150.000 saccos de assucar, depositados em armazens da Companhia de Assucar Portugueza, com o consentimento do Ministerio dos Abastecimentos, isto quando ha carencia absoluta desse producto no mercado.

Lisboa, 20 — "A Capital" diz que varios financeiros, entre os quaes figura o sr. Sotto Mayor, organizaram um "consortium" para dotar o paiz com diversos hoteis modelares.

Portugal, 20 — O capitão Maia e o tenente Portella iniciaram um "raid" de Paris a Lisboa, devendo chegar a esta capital no dia 21 de outubro proximo. Prepara-se aqui uma festiva recepção aos dois "raidmen".

Lisboa, 20 — O governo, segundo corre aqui, está resolvido a comprar, por 500 contos, um grande "stock" de bacalhão, afim de o vender ao povo, á razão de 50 centavos o kilo.

Lisboa, 20 — O "Diario do Governo" publicou o decreto que reduz a 8 dias o prazo marcado para a armazenagem dos generos alimenticios. Na falta de despacho, esses generos ficarão á disposição do governo, afim de serem vendidos ao povo, abrindo-se para esse fim novos armazens reguladores.

Lisboa, 20 — Continúa a interminavel apprehensão do bacalhão pôdre, em poder dos açambarcadores e cuja quantidade sobe a muitos milhões de kilos.

Lisboa, 20 — A ordem continúa inalterada em todo o paiz. As promptidões cessaram e os boatos desappareceram. A normalidade é completa.

Lisboa, 20 (*Recebido á tarde*) — Annuncia-se que o sr. Mello Barreto, ministro dos Negocios Estrangeiros, não tomará nenhuma resolução acerca da nomeação do novo ministro de Portugal na Allemanha emquanto o Congresso não ratificar o Tratado de Paz.

DISCUTE-SE O PACTO DA LIGA DAS NAÇÕES

Saint-Paul, 19 — Falando hoje na sessão especial da assembléa estadual de Minesota, o senador Johnson desenvolveu a sua argumentação contraria á ratificação do pacto da Liga das Nações dizendo que se a secção do Senado se atrazasse de sessenta dias, o povo com certeza insistiria pela recusa desse pacto ou pela sua modificação, de forma a proteger os interesses do paiz e accrescentou: "O sentimento publico contra a Liga cresce diariamente e vae depressa assumindo as proporções de uma revolução" Disse que o tratado havia sido elaborado de accordo com os pactos assignados secretamente entre a Inglaterra, a França, a Italia e o Japão. Falando dos episodios de Versailles declarou: "O presidente Wilson obteve apenas o que alcança todo individuo que faz jogo de um outro. Não discuto as intenções do sr. Wilson, mas, ha um certo logar calçado de boas intenções e este paiz não deseja chegar até lá. O senador Johnson negou que a demora do Senado em ratificar o tratado tivesse qualquer relação com o custo elevado da vida.

UM EMPRESTIMO LANÇADO PELA REPUBLICA IRLANDEZA

Dublim, 19 — O emprestimo de 255.000 libras esterlinas lançado pela Republica Sinn-fein foi aberto hoje ás subscripções. Nada de importante se sabe ainda sobre a resposta a essa operação. Grandes quantidades de prospectos foram enviadas ás agencias locaes sinn-fein de todo o paiz, para serem distribuidos de mão em mão; muitos delles porem foram remettidos por intermedio do correio inglez, o povo se mostrava curioso por saber se o correio os entregaria ou se seriam confiscados pelas autoridades como coisa illegal.

O PRESIDENTE CARRANZA EM VIAGEM

Mexico, 19 — O presidente Carranza está em viagem de visita ao norte do paiz. Nessa excursão que levará uma semana, o presidente fez-se acompanhar por varios membros do gabinete e uma grande comitiva. Com o sr. Carranza segue uma forte escolta militar.

AS FORÇAS DE OCCUPAÇÃO DO RHENO

Londres, 20 (*Recebido á tarde*) — O "Morning Post" annuncia que, além de uma brigada do exercito de occupação do Rheno, o governo decidiu manter naquella região uma divisão completa. O mesmo jornal accrescenta que uma tal providencia foi tomada como medida de precaução.

UM NAVIO AMERICANO DESARVORADO

Halifax, 20 — O Vapor norte americano "Farnam" que partiu do porto de Hull, a 26 de agosto passado com destino a Nova York e aos portos da America do Sul, foi encontrado desarvorado, no dia 1º do mez corrente a 500 milhas a nordeste dos Açores, tendo as caldeiras com grande avarias. O vapor chegou a este porto, hontem á noite rebocado.

O TRATADO DE PAZ NA AUSTRIA

Vienna, 20 —A Assembléa Nacional se reunirá no dia 8 ou 13 de outubro para ratificar o Tratado de Paz.

UM DISCURSO DO CHEFE DA DELEGAÇÃO BULGARA A' CONFERENCIA DA PAZ

Paris, 20 — Nas palavras pronunciadas por occasião de lhe ser entregue pela Conferencia da Paz o tratado com o seu paiz, o general Theodoroff, chefe da delegação bulgara á Conferencia da Paz, admittiu que a administração da Bulgaria, nos territorios inimigos occupados pelas suas forças, se houvesse assignalado por casos de máos tratos ás respectivas populações. Declarou que, embora a maior parte dos bulgaros acreditasse naquella occasião que o seu paiz entrava na guerra, exclusivamente para defender os seus direitos, agora mostra-se anciosa para confessar as faltas e os erros commettidos pela Bulgaria.

E accrescentou: "Ao termos conhecimento dos excessos praticados em certas regiões occupadas, espontaneamente nos compromettemos a punir com todo o rigor os autores desses actos condemnaveis, tendo já tido começo muitos processos nesse sentido."

Referindo-se á maneira pela qual a Bulgaria alienou a amizade dos seus antigos protectores, disse o general Theodoroff: "Lamentamos que o nosso paiz tenha, por coerção dos seus dirigentes, se atirado a uma nova guerra com os Estados vizinhos e se collocado em campo opposto á colligação das grandes potencias do direito e da democracia, que os bulgaros se haviam tradicionalmente acostumado a olhar como os protectores naturaes do seu futuro."

O general Theodoroff negou que a Bulgaria seguisse uma politica imperialista ou desejasse estender as suas fronteiras além dos limites que até hoje lhe pertenceram. Pleiteou elle a idéa de um plebiscito para os territorios contestados por motivos de nacionalidade, afim de que as suas respectivas populações possam decidir do seu futuro, declarando que nesse caso a Bulgaria acceitará incondicionalmente a decisão adoptada.

A FIXAÇÃO DO PREÇO DO CARVÃO NA EUROPA

Bruxellas, 20—O Conselho Economico Inter-Alliado, sob a presidencia do ministro dos Negocios Estrangeiros da Belgica sr. Jaspar approvou, na reunião de hoje varios memoranda, especialmente o que se refere á fixação do preço do carvão na Europa.

Tiveram tambem a approvação do Conselho as exposições concernentes aos direitos aduaneiros allemães no Rheno e as estatisticas referentes ás materias primas e productos de primeira necessidade de que certos alliados poderiam dispôr em troca de materia prima allemã.

A DELEGAÇÃO MAXIMALISTA NA ESTHONIA

Berlim, 20 — O presidente da delegação esthoniana da Paz, recentemente chegado a Pskoff, annuncia que a delegação maximalista é composta de seis membros chefiados pelo sr. Kraddin, commissario do Povo para os Negocios do Commercio.

O "RAID" AEREO PARIS-AUSTRALIA

Paris, 20 (Recebido á tarde)— O "Excelsior" annuncia que o aviador Poulet tentará a 28 do corrente o "raid" aereo Paris-Melburne, voando sobre Roma, Brindisi, Constantinopla, Bombaim, Calcutá, Bangkok, Singapura e Batavia.

O JULGAMENTO DO ASSASSINO DO SR. KURT EISNER

Berlim, 20 — Segundo noticia a *Vossische Zeitung* terá inicio em Munich, por todo o mez de outubro o julgamento do assassino do ex-presidente da Republica Bavara, sr. Kurt Eisner.

O MERCADO DE CAMBIO

Nova York, 20 — Mercado de cambio:

Libra esterlina, 4.15; dollar sobre Paris, 8.93; dollar sobre Italia, 9.95; dollar sobre Suissa, 5.58; dollar sobre Stockolmo, 24.45; dollar sobre Christiania, 23.20; dollar sobre Copenhague, 21.80; pesetas hespanholas, 18.00; marco allemão, 4.10; corôa austriaca, 1.70.

OS RUMAICOS QUEREM QUE OS BULGAROS RESGATEM CORÔAS "BRANCAS"

Budapest, 20 — Os rumaicos pedem que os hungaros resgatem pelo menos uma parte dos tresentos e cincoenta milhões de corôas *brancas* por dinheiro emittido pelos bolsheviki, por egual quantia de dinheiro *azul* do actual governo. Affirma-se que se isto for feito, a Hungria, se encontrará totalmente incapaz de poder satisfazer as suas necessidades de alimentação e de outras naturaes. O chefe do governo sr. Friedrich declara que não haverá outra erupção de bolshekismo na Hungria, estando o seu governo preparado para enfrentar qualquer situação que possa sobrevir.

A DISCUSSÃO DO TRATADO DE PAZ NO SENADO NORTE-AMERICANO

Watertown, 20 — **Numa nota publicada hoje, insistindo pela prompta ratificação do tratado de Paz pelo Senado norte-americano, o secretario de Estado sr. Lansing declara: "E' bem possivel que hajam no tratado aspectos que não recebam approvação universal e seria muito estranho que assim não fosse.**

Mas as objecções apresentadas a certos pontos são meramente trivialidades comparadas com a necessidade imperativa que é a Paz.

E' demonstrar visão de estadista muito acanhada procurar por em perigo a effectividade do tratado com modificações nas suas clausulas e consequentemente com o retardamento da volta do mundo ao estado de Paz. Approximamos-nos de uma nova era de tranquilidade e de uma era de prosperidade nacional que jámais será sobrepujada na nossa historia; isso entretanto não poderá ser realizado, emquanto não forem restabelecidas as condições normaes do commercio e da industria. Só ha um caminho para se chegar a esse restabelecimento, e esse é a ratificação do tratado."

A "CARRIÇA"

Hontem, vi parar á porta do "Rendez-vous des Gourmets", em Lisbôa, uma carruagem que despertou a minha attenção. Era um meio-coupé inglez, novo, capitonado, bem posto, vidros de crystal, cocheiro e trintanario de libré preta, duas éguas baias, magnificas. Agora, que o automóvel matou o trem, é raro ver-se uma equipagem, já não digo com o luxo do coupé de laranja da Marqueza de Gallifet ou da "voiture hortensia" da Duqueza de Morny, que fizeram as delicias do romantismo, mas com a sóbria elegancia de "carrosserie" desse coupé inglez que hontem, á hora do chá, parou em frente da casa de Mme. Gadel. Olhei, para vêr quem sahia. Calculem a minha surpreza quando, diante do trintanario que se descobriu, vi descer uma rapariga vestida de tricana, chaile e lenço preto, pallida, esbelta, olhos grandes, com o tipo doentio e a pelle vagamente doirada de todas as mulheres de Coimbra, que atravessou o passeio, enfiou pelo "rendez-vous" e subiu ás salas-de-chá do primeiro andar. Ainda julguei que viria mais alguem na carruagem. Ninguem mais. Curioso como todos os homens, eu, que já fizera momentos antes o meu "five o' clock", resolvi tomar chá pela segunda vez, e subi tambem. Uma mulher — creio que foi Wendel-Holmes que o disse — vale bem um envenenamento. Quando entrei, a tricana estava sentada na sala grande, na mesma meza, perto da janella, em que costumava tomar todas as tardes a sua "brioche" e a sua cerveja uma senhora, um pouco "demi-castor", que em tempo, antes do seu divórcio, teve uma situação brilhante na sociedade portugueza. Mal me viu, o meu amigo "X", diplomata em licença, tão guloso dos crémes de Mme. Gadel que eu já o considero um dos jarrões, uma das faianças da casa, correu ao meu encontro:

— Então você quantas vezes toma chá, hoje?

Para se ser rigorosamente bem educado, não basta que não nos mettamos na vida dos outros; é preciso que deixemos os outros metterem-se na nossa. Tive de confessar ao meu amigo a razão por que ali estava, e aproveitei o ensejo para lhe mostrar a tricana, que me parecia agora ainda mais bonita, e em cuja orelha, sob o lenço de pongé preto, eu surprehendera o brilho baço duma pérola.

— E' a "Carriça". Você não a conhece?

Não. Eu não conhecia a "Carriça". E, sobre-tudo, não comprehendia bem o motivo por que aquella mulher, que se permittia o luxo dum magnifico coupé e que andava coberta de joias, não tinha ainda deixado o seu chaile preto de merino e o seu pobre "vicente" de velludo, que lhe davam o ar duma servente endomingada de Sant'Anna, para realisar a aspiração suprema de todas as tricanas, — que é parecer que o não são. O meu amigo "X" sorriu, e emquanto á sua meza, por um detestavel Japão "made in England", eu tomava mais uma vez o chá do "rendez-vous", contou-me a historia daquella interessante rapariga a que elle chamava, com uma certa expressão de intimidade respeitosa, — "Mlle. Carriça". A principio, alongou-se em considerações sobre a vida de Coimbra, que eu tive a condescendencia de não ouvir, e que me deram tempo para continuar observando a tricana, — a sua elegancia flexivel e indolente, o seu perfil de fortes traços semitas, aquella pallidez de marfim bysantino tão peculiar das mondégides da cidade, e (não se conhece uma mulher emquanto se lhe não vêem os pés) o seu pé nervoso, adunco, "racé", pé em bico d'ave de rapina, cuja polpa, calçada de camurça preta, parecia transsudar uma luz rosada atravez da malha de sêda da meia. Só verdadeiramente dei por que o meu amigo "X" estava ao pé de mim, quando elle começou a falar-me de Maria Julia ("Carriça" era, apenas, um nome de guerra) e a contar-me as singularidades dessa encantadora rapariga, conhecida lá fóra em muitos hoteis da Europa. Era, com effeito, uma tricana, nascida na Couraça de Lisbôa, filha dum carpinteiro alcoolico, e perdida aos quinze annos pelo primeiro estudante que (no delicioso eufemismo de Miss Rosemary) teve fôrça para lhe pegar ao collo. A sua frescura de flor viveu "ce qui vivent les roses, l'espace d'un matin"; mas deixou em seu logar uma belleza intelligente, uma graça mórbida, uma perturbadora melancolia, umas olheiras roxas que lhe augmentavam o tamanho dos olhos e que lhe espalhavam por toda a face essa vaga penumbra quente e doirada que é, aos trinta annos, o maior encanto das portuguezas. Foi então que o visconde de "V." se apaixonou por ella e a trouxe para Lisbôa, educando-a, civilisando-a, dando-lhe professores, modificando-lhe os hábitos, conseguindo tudo da "Carriça" — menos arrancar-lhe o chaile e o lenço de tricana. "Não sei andar", "não fico bonita", "não sou eu", — e os vestidos que elle mandava vir de Paris, Redfern, Paquin, iam para o fundo dos armarios, ou vendiam-se para comprar chailes finos de merino, de sêda, com grandes franjas, em que ella se envolvia voluptuosamente, collando-os ás espaduas, retesando-os nos cotovellos, deixando-os collear, escorrer sobre a anca, com a graça ligeira duma Tanagra. Nem a promessa duma viagem ao estrangeiro, nem a impossibilidade — que ella propria reconhecia — de acompanhar de chaile e lenço, atravez da Europa, o elegante visconde de "V.", a demoveram da sua intransigencia. Era tricana, — queria morrer tricana. Se algum orgulho existia na sua desinteressada simplicidade, era o de ser a primeira entre todas as que tinham nascido tricanas como ella.

O visconde já estava resolvido a leval-a assim mesmo á Suissa, onde ia confiar ao dr. Combe os seus cincoenta annos de intoxicado, de artério-escleroso e de "noceur", — quando morreu de repente, uma noite, dizem que nos braços de Maria Julia. A "Carriça" encontrou-se na posse duma pequena fortuna, e foi viajar sózinha. Houve quem a visse em Madrid, no Ritz — no aristocrático Ritz! — vestida de tricana, a jantar ao lado dum inglez de casaca, "m'enfichista" e grave, que quiz casar com ella e que lhe comprou, em Londres, as melhores pérolas do Mappin. O meu próprio amigo "X.", que me contava estas coisas, encontrara-a em Nice, no jardim do "Splendid-Hotel", embrulhada no seu chaile preto, admiravelmente calçada, umas fivellas de brilhantes nos sapatos, conversando e fumando. — "Trago o meu chaile como os turcos trazem o seu "fez", — dizia ella a alguns portuguezes que se permittiam censural-a. Uns, julgavam-n'a polaca; outros, hespanhola; um russo, o conde Salavioff, chamava-lhe "la maja"; poucos sabiam que ella era portugueza. Quando rebentou a guerra, voltou para Portugal. Viveu algum tempo num "chalet" do Estoril, sobre o oceano; falou-se muito num rapaz que se suicidou, por causa della, num quarto do Hotel do Porto; em seguida, a "Carriça" desappareceu, — e só ha mezes tornou a ser vista em Lisbôa, onde comprou ao conde de ***, irremediavelmente arruinado, a "demi-fortune" e a soberba parelha de éguas inglezas que a tinham trazido naquella tarde, sempre com o seu chaile e o seu lenço de tricana, ao chá do "rendez-vous".

— Eu conheço-a. Queres que t'a apresente? — perguntou o meu amigo, enchendo a bocca de créme, offuscante no seu veston de xadrez branco e preto.

Disse-lhe que não. O homem tem, entre outros instinctos, o de adivinhar, á distancia, as mulheres que podem ser-lhe funestas. Dahi a pouco, levantámo-nos para sahir. O sol inundava a sala, fazia scintillar as faianças e os cristaes. Na sua pequena meza, a "Carriça", de perna traçada, levantando a chicara nos mais maravilhosos dedos que eu tenho visto, bebia ainda o seu chá. Quando passei junto della, quasi sem a olhar, senti a vaga impressão de vertigem de quem passa á beira dum abysmo.

JULIO DANTAS

(Escripto expressamente para o "Correio da Manhã").

Topicos & Noticias

O TEMPO

A temperatura, nesta capital, oscillou hontem entre os extremos de 17°,0 e 22°,0.

Boletim do Observatorio Nacional: "*Situação geral da atmosphera ás 9 horas de sabbado* — O anticyclone responsavel pelo máo tempo reinante continúa a dissipar-se pouco a pouco. A depressão continental tornou-se mais funda e alastra-se para o sul. A area de baixas pressões do sul da Argentina estende-se para o norte e apresentava-se, esta manhã, mais profunda.

A temperatura média da capital, ante-hontem, dia 19, foi 18°,4 ou 2°,2 abaixo da normal.

Probabilidades do tempo até ás 16 horas de domingo:

Estado do Rio (previsão geral) — Tempo: bom, porém, não firme. Temperatura: estavel ou ligeira ascensão.

Districto Federal e Nictheroy — Tempo: em geral, bom, porém, sujeito á ligeira instabilidade (2). Temperatura: estavel á noite; em ascensão de dia (2).

Ventos: normaes (2).

Escala de probabilidades:

1) muito provavel;
2) provavel;
3) algumas probabilidades.

Nota — Serviço telegraphico: nacional, bom; argentino, deficiente; uruguayo, pessimo."

HOJE

Está de serviço na Repartição Central de Policia o 2° delegado auxiliar.

Correio

O Correio expede malas pelo vapor "Itaberá" para Santos, Paraná, São Francisco e Rio Grande.

A carne

Para a carne bovina posta em consumo hoje, nesta capital, foi affixado hontem, no Entreposto de São Diogo, o preço de $900, devendo ser cobrado ao publico o maximo de 1$100.

Vitellas, de 1$200 a 1$300; carneiros, a 2$500, e porcos, a 1$500.

Deve ser apresentado á Camara, por toda a semana vindoura, mais um projecto de prorogação da sessão do Congresso. E' a segunda prorogação, e o legislativo ainda coisa alguma fez que justifique os pingues subsidios com que a nação estipendia os seus membros. Mais a imprensa e o proprio poder executivo chamam a attenção dos legisladores para a difficil e penosa situação que atravessamos, mais elles retardam os seus trabalhos, não desempenhando a contento nem mesmo as funcções orçamentarias, visto como a lei de meios se resente de um grande atrazo.

Nesse particular, é indefensavel a conducta do Congresso. Se se póde admittir que neste resto de anno elle não dote o paiz de medidas que em outras terras fazem parte da preoccupação constante dos legisladores, já estando algumas a produzir os devidos effeitos — como as innovações da legislação operaria, por exemplo — pelo menos o trabalho orçamentario deve merecer-lhe o maximo cuidado.

Não é preciso no momento evitar apenas a cauda orçamentaria: é forçoso que a verdade da lei de meios seja um facto, e que os legisladores cogitem se não de liquidar, ao menos de diminuir o *deficit*, tratando egualmente de prover o governo dos recursos com que possa fazer face á administração.

Não se póde evidentemente continuar no pernicioso regimen que ainda este anno toca ao auge, vendo-se o governo obrigado a lançar mão de creditos supplementares, para evitar que paralysem os serviços publicos. E essa situação deve-se exclusivamente ao Congresso, que ao organizar os orçamentos, leva em bem pouca consideração as possibilidades do Thesouro, fazendo-o assumir responsabilidades com as quaes absolutamente não póde arcar.

Apezar da opposição de alguns senadores á constituição de uma commissão mixta, destinada a tratar dos meios de acabar com a cauda orçamentaria, essa commissão de senadores e deputados já está escolhida, e tudo leva a crer que chegue a bom resultado. Evitadas as famosas emendas, que por assim dizer constituiam a verdadeira tarefa orçamentaria dos legisladores, cuidem estes de organizar um orçamento real, harmonizados os interesses da administração publica com a capacidade financeira do paiz, sem os perigosos desequilibrios de receita e despesa, em que temos vivido até agora.

Mas é preciso que isso se faça com interesse e attenção nos negocios publicos, e não apenas nas prorogações de sessão, pelos beneficios pessoaes que ellas proporcionam aos congressistas.

A commissão de diplomacia e tratados da Camara deve reunir-se dentro em breves dias, afim de ouvir a leitura dos pareceres parciaes e do parecer geral, sobre o Tratado de Paz, os quaes estão em mãos do secretraio da commissão.

A convocação depende da chegada a esta capital do sr. Augusto de Lima, vice-presidente da commissão.

O sr. Moniz Sodré annunciou hontem uma grande novidade: vae falar durante alguns dias seguidos na Camara: vae provar que a precariedade da situação financeira da Bahia não data de agora e é, ao contrario, oriunda de muitas administrações passadas, o que vale dizer que o exuberante *leader* bahiano, de folego tão comprido que se não contenta com um só discurso, arrombará uma porta aberta.

De facto, ninguem sustenta que o descalabro das finanças da Bahia não seja antigo. Mas é tambem certo que só nestes ultimos annos augmentaram os clamores de todas as classes contra os êrros da administração. A falta do pagamento dos juros das apolices é a esse respeito um facto concludente e bem claro.

Por isso mesmo, os que não se acham dominados pela paixão desenfreada da politica nem pelo odio partidario desejam que o problema imminente da successão presidencial se resolva com um nome capaz de inspirar a confiança de todos, um nome que seja a garantia segura não só da tranquillidade dos bahianos como da reconstituição da ordem financeira.

Quando esse pensamento superior guia e anima os bahianos, que é que pensa o sr. Moniz Sodré? Pensa, como hontem assignalámos, que o candidato á successão do actual chefe do governo deve ser um homem "decidido", irreconciliavel com aquelles que se têm alarmado deante dos êrros existentes e subsistentes.

Tem um politico nessas condições isenção de animo bastante para falar, um minuto que seja, sobre a crise financeira da Bahia?

A commissão de finanças da Camara, em sua reunião de hontem, mandou imprimir para estudo um longo parecer sobre a reforma do imposto do sello, elaborado pelo sr. Balthazar Pereira.

O projecto altera todas as taxas do actual regulamento, umas para mais, outras para menos, creando e supprimindo algumas outras.

A lei de aproveitamento dos addidos está tendo execução em todos os ministerios. Varios delles já foram effectivados em vagas abertas. Esse rigor não se notava na administração de ha muito tempo. O sr. Wenceslão Braz nos primeiros tempos obedeceu á lei, e fez seus ministros respeital-a. Mas isso não se verificou até o ultimo dia de seu governo. Dahi continuarem esses funccionarios a pesar nos cofres publicos, sem nenhuma vantagem para o serviço.

O actual governo, dando interpretação literal ao dispositivo referido, está nomeando addidos para outras repartições que não aquellas em que elles serviam na effectividade. Foi esse o objectivo do legislador, contrariado pelos interesses em jogo, e pela condescendencia dos ministros.

Com o criterio adoptado, de "preferir" os addidos a quaesquer outras pessoas estranhas", dentro de pouco tempo a verba, que lhes é destinada actualmente, estará grandemente reduzida.

E já é tempo de que assim succeda, pois ha cinco annos que tal rubrica cresceu desmedidamente, sem que até agora soffresse a diminuição esperada pelo aproveitamento daquelles funccionarios.

Não foi hontem assignado pela commissão de finanças da Camara o parecer sobre as emendas da 2ª discussão ao orçamento de guerra.

O sr. Calogeras solicitou fosse adiada a assignatura, afim de poder estudar algumas das medidas propostas.

A commissão de finanças da Camara tem tido todos os seus pareceres sobre emendas orçamentarias apoiados pelo plenario. E' mesmo pensamento geral serem votados os projectos com as modificações aceitas por ella, tendo-se em vista a precariedade de nossa situação financeira.

Os deputados contrariados em seus desejos protestam, solicitando o voto dos collegas e pedindo por fim verificação. Não houve, porém, até agora o exemplo de haver sido um só delles victorioso contra a commissão.

Se esse criterio durar até o fim do anno, com a severa applicação das disposições regimentaes sobre acceitação de emendas, os orçamentos chegarão ao Senado, limpos de medidas de caracter pessoal e de concessões escandalosas de favores.

Resta, porém, saber se até a ultima votação o plenario manterá essa attitude. Tudo faz crer que sim, uma vez que em nada tem modificado seu voto a cabala pertinaz de alguns deputados, geralmente estimados, em favor de emendas que apresentaram.

Terá procedimento semelhante o Senado, quando já nos fins de outubro ou principio de novembro começar a receber as leis de meios?

Monsenhor Amador Bueno foi hontem convidar o presidente da Republica para assistir á festa do Asylo Izabel, no Jardim Zoologico.

Chegam os telegrammas de varios municipios do Estado do Rio e do Espirito Santo, reclamando contra a absoluta falta de transportes, que a Leopoldina Railway insiste em manter para certas zonas productoras.

A poderosa empresa não toma uma providencia, nem sequer se anima a dar uma explicação da sua indifferença. E' da sua tradição esse velho e inveterado habito de não ligar importancia ás reclamações dos particulares onerados de prejuizos com a sua irritante soberbia. Desde que a fiscalização official fecha os olhos aos desmandos e ás irregularidades da companhia omnipotente, a Leopoldina não se julga obrigada a dar satisfações do que faz, nem do que deixa de fazer.

No Espirito Santo, ella dá preferencia de transporte ás estações que lhe servem de deposito ás extraordinarias cargas de madeira que corta e recebe para negocios do seu interesse exclusivo.

No Estado do Rio a má vontade chega ao auge. As suas victimas conhecem a força da Leopoldina e cansadas de protestar, perderam a esperança de que ella vá em seu auxilio. Só lhes resta o consolo de saber que o ministro da Viação ha de ler os telegrammas publicados nos jornaes desta capital. Não é muita coisa, na verdade...

O chefe do Estado Maior da Armada recommendou aos commandantes de navios que tenham de receber carvão, o seguinte:

1° — Que remettam os mappas de recebimento de carvão, em faina geral, quando elle assim o fôr recebido;

2° — Que remettam um officio communicando a quantidade de carvão recebida e justificando o não cumprimento do que determina a ordem do dia n. 162, de 27 de julho de 1918, quando esse recebimento não fôr feito em faina geral.

A ultima estatistica demographo-sanitaria que a Directoria Geral de Saude Publica publicou, refere-se á semana de 7 a 13 do corrente, e apresenta 126 obitos por affecções do apparelho digestivo. O numero é bastante elevado, mas talvez devido ao augmento de infecções intestinaes, ultimamente observado na nossa capital. Na Assistencia Infantil, por exemplo, segundo nos consta, cerca de vinte e cinco por cento, das creanças que ali recebem tratamento, estão soffrendo desse mal, que se manifesta por colicas violentas, sêde intensa, diarrhéas, etc. Não se sabe a que attribuir essa enfermidade se á má qualidade do leite, se ás aguas inquinadas por causa das chuvas.

O que é certo é que aquelle numero de 126 obitos foi attribuido á má qualidade dos alimentos: das batatas, da carne secca, etc., isto por quem não se deu ao trabalho de analysar os quadros da mesma estatistica. Por elles se vê que 57 creanças contando até o maximo de um anno de edade, foram victimadas por affecções do apparelho digestivo; e que mais 47, contando entre um e cinco annos, foram egualmente victimadas pela mesma enfermidade. Ahi temos 104 creanças, em 126 obitos, que morreram por affecções do apparelho digestivo, em edade, em que não se póde levar á conta da qualidade dos alimentos a responsabilidade da doença que as victimou. De 5 annos até mais de 60 de edade, só falleceram 22 individuos por molestias daquelles orgãos. Em todo o caso, o obituario infantil, pela sua elevadissima percentagem, deve provocar as attenções do governo, ainda que ella não seja exclusiva desta capital, pois em S. Paulo, em 180 obitos occorridos na semana de 1 a 7 do corrente, 32 foram produzidos tambem por affecções do apparelho digestivo, em creanças contando até 5 annos de edade. A percentagem nas duas cidades, Rio de Janeiro e S. Paulo, foi a mesma: 18 °|° em relação ao obituario infantil, confrontado com a totalidade dos obitos em todas as edades.

Tendo de partir dentro de breves dias, em desempenho da missão do saneamento do littoral da Republica e em serviço de pesca, o capitão de corveta Frederico Villar offereceu hontem, a bordo do "José Bonifacio", uma "matinée" intima ás pessoas das relações da respectiva officialidade, á qual compareceram altas autoridades civis e militares.

Essa desorganização do serviço postal ahi pelo interior precisa, afinal, de ter um paradeiro. Não é possivel que os annos se passem, as administrações se succedam e os correios ahi pelo centro remoto do paiz continuem de mal a peor, creando para as populações sertanejas uma situação cada vez mais difficil.

Parece que ha um firme proposito de se isolar o habitante dos campos do habitante do littoral.

Ainda ha pouco contavamos aqui como é que a correspondencia postal se entrega em Goyaz, á maneira de carga, sobre o lombo das alimárias, atravessando leguas e leguas de deserto, ao sol e á chuva, deteriorando-se á mercê do tempo. E a coisa é feita por contrato com os tropeiros, acontecendo que os arrematantes ficam sempre no desembolso daquillo a que têm direito. O resultado é desistirem do serviço.

Agora, um despacho de Therezina refere que no Piauhy os correios desappareceram. Ha cerca de um mez que por lá não chega uma só mala, determinando a grave irregularidade apprehensões e prejuizos por toda a parte. Será posssivel que a Directoria Geral não tenha conhecimento desses factos?

O dr. Raul Soares, ministro da Marinha, visitou hontem a Directoria de armamentos em companhia do inspector do Arsenal de Marinha e do commandante Justino Lomba.

Informam-nos do interior que a quantidade de generos alimenticios, depositados nas *gares* da Central á espera de conducção, attinge a uma cifra elevadissima, cujo computo é deveras impressionante.

Longos dias guardados em barracões que nenhuma segurança offerecem á sua conservação, esses generos, cuja falta tanto se tem feito sentir na nossa capital, acabam por apodrecer, causando assim enormes prejuizos aos proprietarios dos respectivos *stocks*. A' primeira vista, parecerá que o problema é de difficil solução. Se houvesse, entretanto, um pouco mais de regularidade no trafego dos trens, de maneira a demorarem-se os vehiculos, nas estações, um tempo de accordo com a sua importancia e o grão de necessidade do seu desafogo, certamente muito já se teria feito no sentido de resolvel-o, em parte, ao menos.

A directoria da Central, a cuja frente se acha um funccionario trabalhador e esforçado, tratará, esperamos, de attender, quanto antes, aos reiterados e justos appellos dos commerciantes do interior.

O deputado Azevedo Sodré conferenciou hontem com o presidente da Republica.

REFORMA A REALIZAR

O dr. Homero Baptista resolveu nomear uma commissão para proceder ao estudo e reforma do regulamento da Inspectoria de Seguros. Esta resolução foi tomada depois de ao gestor da pasta da Fazenda ter sido apresentado um projecto de modificação do referido regulamento, organizado pelo dr. Pedro Vergne de Abreu.

Vê-se que o governo tem a intenção de fazer trabalho util, em relação a um serviço que tem estado inteiramente descurado entre nós. Não é, por isso, demasiado zelo o nosso, intervindo com opiniões que se nos afiguram sensatas num assumpto a que as condições geraes do momento estão dando o maximo relevo.

A legislação sobre as diversas modalidades do seguro está soffrendo radicaes transformações em todo o mundo civilizado, pela necessidade imperiosa que sentem os governos de ir ao encontro dos graves problemas economicos do proletariado, a que a ultima guerra deu de subito a mais inesperada importancia. Não podemos ficar atrás das demais nações, isto, evidentemente, se a lei sobre accidentes do trabalho fôr rigorosamente observada, como deve ser, e se a essa outras leis se seguirem, tão necessarias quanto aquella, e que devem ser incluidas num codigo geral de trabalho.

E' sabido que a Allemanha foi a primeira nação que deu ao serviço dos seguros, nas suas modalidades, a mais perfeita e completa organização. Começou por tornar obrigatorio o seguro contra a doença, em 31 de maio de 1883, modificando depois a legislação sobre essa especialidade em abril de 1892, junho de 1900 e maio de 1903; depois, em 6 de julho de 1884 e junho de 1900, legislou sobre o seguro contra accidentes no trabalho, completando posteriormente essa legislação com o seguro obrigatorio na invalidez e na velhice, em 1889 e 1899, e os seguros das viuvas e orphãos e dos empregados particulares com rendimento menor de 8.000 marcos, em 1911.

Como se vê, a Allemanha, na vanguarda de todas as nações, legislou ampla e perfeitamente sobre todas as modalidades do seguro, na parte que mais interessava ás classes proletarias.

Os seguros sociaes só foram iniciados nos dominios britannicos em 1900 e modificados em 1908, e na propria Inglaterra, o que existe de mais adeantado é a lei das pensões de velhice, organizada em 1908 por Lloyd George, a que se seguiu em 1911, e tambem sob a acção daquelle ministro, o seguro obrigatorio contra a doença, a invalidez e o desemprego voluntario. A Inglaterra, sob este ponto de vista, anda atrazada vinte e oito annos em relação á Allemanha.

A França só em 1910 appareceu com as suas primeiras leis de seguro contra a velhice e ainda não tem o seguro obrigatorio na doença, apezar de que em 1915 modificou a sua legislação sobre essa materia.

A Italia só no anno corrente se occupou da obrigatoriedade do seguro contra a invalidez e a velhice.

Portugal tambem em maio ultimo providenciou, estabelecendo o seguro social obrigatorio na doença, invalidez, velhice e desastres no trabalho, e ainda outras nações têm leis sobre seguros sociaes, taes como a Belgica, a Suissa, a Austria, a Hungria, a Suecia, a Noruega, a Servia, a Rumania, etc.

O Brasil, por emquanto, tem apenas a lei sobre accidentes no trabalho, sem a obrigatoriedade do seguro respectivo, assim como nada mais fez ainda sobre todas as outras modalidades daquelle serviço, tendentes a acautelar e garantir as classes proletarias contra a doença, a invalidez e a velhice.

Não alimentamos illusões, e sabemos perfeitamente que com os nossos legisladores não será facil obter-se o que os povos dos demais paizes conquistam. Lá fóra estuda-se; os problemas sociaes são observados minuciosamente e para elles procura-se solução adequada; existe a noção exacta das responsabilidades e dos deveres a cumprir. Entre nós... Passemos adeante.

Afigura-se-nos que o governo actual, orientado praticamente, tem, como nenhum outro, capacidade para a resolução dos problemas sociaes que não têm no Brasil menor importancia do que nos demais paizes. A legislação operaria carece de ser um facto, e não a simples esperança representada por um projecto que o legislativo não discute nem vota. As varias modalidades do seguro têm de ser adoptadas entre nós, e quanto mais cedo melhor.

A reforma do regulamento da Inspectoria de Seguros não póde ou não deve limitar-se á simples alteração de alguns dispositivos da legislação em vigor, e que a experiencia tenha demonstrado serem imperfeitos ou insufficientes.

A Inspectoria de Seguros deve ser reorganizada de fórma que possa intervir em todas as possiveis e futuras modalidades daquelle ramo da previdencia, passando a agir sob a direcção superior do ministro cuja pasta abranja a execução da lei sobre os accidentes no trabalho e as demais que necessariamente farão parte da nossa legislação, muito mais brevemente do que se possa presumir. Além de que, a Inspectoria serve ou deve servir para a fiscalização de um ramo de commercio, que absolutamente nenhuma dependencia tem do Ministerio da Fazenda. Parece que a boa logica deve aconselhar que aquella repartição fique entregue ao ministerio mais harmonico com a funcção que ella exerce. Seja, porém, como fôr, o que é positivo, a nosso ver, é que a reforma a fazer-se na regulamentação da Inspectoria, deve abranger a hypothese de serem attendidas novas disposições que aliás são esperadas como consequencia irremovivel e imperiosa da radical transformação por que está passando a sociedade em todas as nações do mundo.

Na pasta da Agricultura, o presidente da Republica assignou hontem os seguintes decretos:

Approvando as novas alterações dos estatutos da Sociedade Anonyma Industrias Reunidas Fabricas Matarazzo;

Concedendo autorização á Sociedade Anonyma Fabricas Berenguer para se organizar e approvando os respectivos estatutos;

Abrindo o credito de 18:400$000 para subvencionar o serviço de combate á lagarta rosea mantido pelo Estado de Sergipe.

Contra a friagem
Saccos para agua quente
CASA HERMANNY—Gonç. Dias ,54
(11757)

Na pasta da Viação, o presidente da Republica assignou hontem os seguintes decretos:

Nomeando o segundo official da directoria geral dos Correios Geoninio Curvello de Mendonça, para exercer, em commissão, o cargo de administrador dos Correios do Estado do Rio, nos termos do artigo 411, do Regulamento approvado pela dec. n. 9.080, de 3 de novembro de 1911, com os vencimentos que lhe competirem;

Exonerando o dr. Ignacio de Moura do cargo de administrador dos Correios do Estado do Rio, que exercia com commissão.

GABINETES RESERVADOS, no 1° andar do Restaurant PARIS. (445)

A REFORMA DO LLOYD BRASILEIRO

Uma mensagem do sr. Epitacio Pessoas

Foi enviada hontem, ao Congresso, a seguinte mensagem do presidente da Republica, sobre a reorganização do Lloyd Brasileiro:

"Senhores membros do Congresso Nacional.— Em quasi trinta annos de vida accidentada e através das mais variadas modificações em sua constituição, o Lloyd Brasileiro, como empresa particular, tem sempre pesado na economia nacional e, ao contrario do que se observa com outras companhias nacionaes congeneres, nunca póde libertar-se do regimen dos *deficits*, que o levaram á fallencia e ao desapparecimento como pessoa juridica.

Submettido em 1913 ao regimen de officialização, o Lloyd, como industria explorada directamente pelo Estado, exposta a intervenções estranhas, indebitas e perturbadoras, tem tido uma existencia das mais precarias, mesmo na quadra em que largas perspectivas de lucro se abriram, pela guerra recem-terminada a todas as empresas de navegação do mundo.

Assim, empresa particular, com plena autonomia, ou empresa official, inteiramente subordinada ao governo, tanto numa como noutra phase, o Lloyd não correspondeu aos seus fins, não serviu aos interesses collectivos, nem favoreceu aos interesses particulares dos proprios organizadores.

O governo está-se esforçando por melhorar a administração do Lloyd, dando-lhe uma feição mais pratica, defendendo-o das influencias que o têm perturbado e removendo os elementos de desorganização que ellas geraram. Tem o governo fundadas esperanças de que a sua acção será grandemente proveitosa: mas tal é a perturbação em que se encontram os serviços, que, é bem posivel que os seus esforços não obtenham resultados decisivos. Neste caso, torna-se preciso pensar em uma reforma radical da empresa.

A alienação, de exito duvidoso em épocas normaes, seria altamente inconveniente neste momento, em que as precarias condições decorrentes da officialização do Lloyd concorreram poderosamente para desvalorização do seu acervo.

Mais inconveniente ainda seria o arrendamento. Neste, o interesse do arrendatario se traduziria, como acontece sempre, pelo maior aproveitamento possivel do material no prazo do contrato, com prejuizo da conservação dos bens, de sorte que estes, findo o arrendamento, teriam de voltar completamente desvalorizados á posse da União, renovando-se, então, mais aggravadas, as difficuldades de agora.

A solução mais acertada parece-me será applicar ao Lloyd a organização mixta que se adoptou para o Banco do Brasil, na qual se consorciam os interesses privados com os do Estado, e a intervenção deste fica subordinada á sua qualidade de accionista, com os mesmos direitos conferidos aos demais pela lei e pelos estatutos.

Esta formula tem a vantagem de manter a autonomia commercial da empresa, sem excluir a fiscalização do governo, e, alliando o interesse dos accionistas ao interesse da communhão, estabelecer um systema de perfeito equilibrio entre o capital particular e do Estado, tambem considerado accionista. Assim associados, os dois interesses e os dois capitaes exercerão uns sobre os outros uma benefica vigilancia, que muito contribuirá para mais facil consecução do objectivo commum.

Prevenindo a hypothese de não surtir a acção do governo os effeitos que elle espera, venho solicitar, para o assumpto a vossa esclarecida attenção, afim de que, se julgardes conveniente, autorizeis o poder executivo a promover e realizar a reforma do Lloyd, nos termos indicados e no momento que julgar opportuno."

BANCO MERCANTIL DO RIO DE JANEIRO
RUA PRIMEIRO DE MARÇO, 67
Presidente, João Ribeiro de Oliveira e Souza; director, Agenor Barbosa.
Banco de Depositos e Descontos.
Faz todas as operações bancarias.
(8547)

O Tribunal de Contas, em sessão de Primeira Camara, hontem realizada, julgou 50 processos de varias especies.

Jantar e almoçar bem — Restaurant PARIS — R. Urug., 41. (445)

Um bom canivete RODGERS LEGITIMO. CASA HERMANNY—Gonç. Dias, 54 (11757)

O sr. Jesuino Cardoso, ministro do Tribunal de Contas, assumiu hontem o exercicio interino do cargo de presidente do mesmo Instituto, no impedimento do ministro Pedro Teixeira Soares que se acha enfermo.

BONS perfumes, finos e a preços razoaveis. Na Perfumaria Nunes; largo de S. Francisco, 25. (463)

Pingos & Respingos

— Sabes quem vi no Municipal?
— Quem?
— O Van-Erven, o da falta d'agua.
— Explica-se; levaram o *Moysés*; o homem foi ver se arranjava emprestada a varinha que serviu no monte Horeb.

* * *

"A justiça ingleza é cega e implacavel", diz um telegramma de Londres, referente ao julgamento do kaiser.

Nisso de ser cega ella passa a perna á Themis mythologica, que se contenta em usar uma venda.

* * *

Nos armazens do Lloyd foram encontrados ratos mortos de bubonica.

No Thesouro tambem appareceram ratazanas: mas essas gordas e de perfeita saude.

Assim como assim, antes essas ultimas...

* * *

De um vespertino, annunciando a recepção de hontem, no Cattete:

"O serviço de *buffet* foi contratado em uma das nossas primeiras casas neste genero de commercio."

Seria realmente de lamentar que o dito serviço fosse contratado em uma das ultimas confeitarias da cidade...

* * *

O aviador Locatelli chegou ao Rio zangado com toda gente, inclusive com o Observatorio Astronomico.

E' uma ingratidão; o Observatorio fez o que era possivel para dar ao aviador brisas suaves: chegou a ponto de encarregar das observações o sr. Bom Tempo, alto funccionario da repartição.

Cyrano & C.

NO PALACIO DO CATTETE

REALIZOU-SE A RECEPÇÃO QUE O SR. E A SRA. EPITACIO PESSOA DERAM EM HONRA DOS PODERES LEGISLATIVO E JUDICIARIO

O presidente da Republica e a senhora Epitacio Pessoa abriram hontem, ás 9,30 da noite, os salões do palacio do Cattete, para uma grande recepção em honra dos Poderes Legislativo e Judiciario, com a presença tambem de muitas pessoas de destaque social e outras das relações do chefe da Nação e da sua senhora.

O palacio apresentava um aspecto solenne, amplamente illuminado. Fóra, em frente á residencia presidencial, uma turma de guardas civis dirigia o serviço de vehiculos, estando presentes o delegado do 6° districto e o inspector do Corpo de Segurança. Numa ligeira observação dentro do palacio, vimos a rica ornamentação de flôres naturaes dos seus principaes salões, a cargo da casa Rosenvald.

Salão de honra — Ornamentado com 800 cravos americanos vermelhos, guarnecidos de avencas e distribuidos em tufos com cintas de fita escarlate.

Salão Amarello — Realizou-se ahi o concerto. Sobre o piano, via-se uma grande *corbeille*, formada de cravos, rosas côr de carne, watsonias, gladiolas e avencas.

Salão Mourisco — Figuravam tufos de cravos escarlates.

Salão da Capella — Viam-se varias *corbeilles* de rodantes. Este salão reservou-se á recepção das senhoras das relações de mme. Epitacio Pessoa, e era ornamentado de cravos, rosas, avencas e gladiolas.

Salão de jantar — Havia uma grande tulipa de um metro de altura. Instalaram-se ahi na mesa em forma de I, os serviços de *buffet* e *buvette*. A tulipa era composta de gladiolas côr de rosa, asparragos e sambambaia. Da tulipa pendia um grande nastro de fita setim rosa, e sobre as outras peças do rico mobiliario deste salão, viam-se tufos de watsonias, rosas, rodantes e cravos côr de rosa, e varias plantas raras. A mesa, que ficou ao centro do salão e onde foi servida a ceia, recebeu uma ornamentação de mais de um milheiro de cravos de uma só qualidade,distribuidos em tufo, ligados por festões americanos vermelhos. Os quatro cantos da mesa, estavam guarnecidos de avencas, asparragos, hortensias azul pallido, que entreteciam em torno. Circumdando a mesa, pendiam festões, asparragos plumosos, entretecidos de hortensias. Nos quatro cantos, grandes nastros de largas fitas de setim escarlate caiam pendentes.

A recepção correu animada, havendo uma parte de concerto em que se fizeram ouvir a senhora Lola Amaro e senhorinhas Henriette Zevacco e Marina Vaz Milone.

Durante o acto, tocou a orchestra do cinema Odeon, de 10 professores sob a direcção do maestro Eduardo Andreosi. Os serviços de *buffet* e *buvette* foram feitos pela casa Falconi.

Entre os convidados presentes, com as suas familias, notavam-se os seguintes:

Ministros de Estado, prefeito, chefe de policia, senadores Azeredo, Alencar Guimarães, Bueno de Paiva, M. de Almeida, Cunha Pedrosa, Hermenegildo de Moraes, Euzebio de Andrade, Gonzaga Jayme, Raymundo de Miranda, Adolpho Gordo, Jeronymo Monteiro, Alfredo Ellis, Costa Rodrigues, Marcilio de Lacerda, Modesto Leal, Rivadavia Corrêa, Lauro Muller, Metello Junior; deputados Oscar Soares, Osorio de Paiva, Edgard Pereira, Arlindo Fragoso, Alaor Prata, Moreira Brandão, Augusto Pestana, Manoel Reis, Aristarcho Lopes, Joaquim Osorio, José Lobo, Pedro Costa, Luiz Silveira, Agripino Azeredo, Lauro Villas Boas, Monjardim, Collares Moreira, Ildefonso Albano, Dorval Porto, Galvão, Rodrigues Doria, Bento Miranda, Natalicio Camboim, Tullo Jayme, Azevedo Sodré, Bueno Brandão, Thomaz Rodrigues, Estacio Coimbra, Marcellino Machado, Cunha Lima, Costa Rego, João Simplicio, Octacilio de Albuquerque, João Elysio, Seabra Filho, Carlos de Campos, Antonio Nogueira, João Cabral, João Vespucio, Leão Velloso, Octacilio Mangabeira, Prudente de Moraes Filho, Heitor de Souza, Antonio Aguirre, Manoel Villaboim, Felix Pacheco, José Barreto, Ribeiro Junqueiro, Rodrigues Lima, Lengruber Filho, Veiga Miranda, Domingos Mascarenhas, Salles Filho, Eduardo Tavares, Monteiro de Souza, Souza Castro; ministros do Supremo Tribunal Federal, Leoni Ramos, André Cavalcanti, Guimarães Natal, Coelho e Campos, Godofredo Cunha, Viveiros de Castro; ministros do Supremo Tribunal Militar, Vicente Neiva, Ascendino de Magalhães, marechal Medeiros, almirante Alexandrino de Alencar, Vespasiano de Albuquerque, Anoxellas Galvão; intendentes municipaes Eduardo Xavier, Silva Brandão, Alberico de Moraes, Henrique Guimarães, Manoel Marinho, Ernesto Garcez, Pio Dutra; drs. Octavio Kelly, Eduardo Lopes, Rodrigues Barbosa, Marcondes Romero, Celso Vieira, maestro Alberto Nepomuceno, general Gamelin, Luiz Soares, Guerreiro de Castro, Alceu de Azevedo, almirante Gabaglia, Graça Couto, Catta Preta, João Mello, Dario de Mendonça, José Felix Alves de Souza, dr. Alfredo Adhemar Tavares, dr. Moraes Sarmento, ministro Carlos de Lengruber, dr. Mendes Diniz, Camello Sucupira, dr. Albuquerque Mello, dr. Le Cocq de Oliveira, dr. Souza Gomes, dr. Pio Duarte, dr. Raul Martins, dr. Abdenago Alves; dr. Agenor Porto, dr. Octavio Penna, dr. Eduardo Ramos, dr. Alvaro Pereira, dr. H. Vaz Pinto, conde de Pereira Carneiro, dr. Ramos de Miranda, dr. Manoel Cicero, dr. Sampaio Vianna, dr. Leitão da Cunha, contra almirante Alfredo de Vasconcellos, dr. Ascendino Cunha, ministro Luiz Guimarães Filho, dr. Alvaro Fialho, dr. Lourival Souto, dr. Gomes de Paiva, dr. Pacheco Leão, Octavio Guinle, Guilherme Guinle, Ortiz Monteiro, dr. Miguel Couto, Carlos Reis, João Reis, ministro Ramos Pimentel, dr. Raul Leitão, Eduardo Guinle, barões de Schlompré, dr. Licinio Cardoso, dr. James Darcy, dr. Fabio de Azevedo Sodré, dr. Justo de Moraes, Bulhões Carvalho, Humberto Gottuzzo, dr. Murillo Fontainha, ministro Barros Moreira, dr. Souza e Silva, dr. Carlos Chagas, dr. Dulphe Pinheiro Machado, dr. Leonel Filho, dr. Mafra de Laet, dr. André de Faria, Abdon Milanez, Prudencio Milanez, dr. Juliano Moreira, Tobias Moscoso, dr. Caetano Montenegro, ministro Cockrane de Alencar, Frederico Burlamaqui, dr. Almeida Russell, Van Erven, José Wanderley de Araujo Pinho, Arnaldo Guinle, Arthur Lemos, Augusto Menezes, Carlos Sampaio, marechal Silva Pessoa, dr. Cardoso de Almeida, dr. Paulino da Silva, Eduardo Ramos, Affonso Glycerio, dr. Carvalho de Mello, Avellar Brandão e Machado Guimarães.

Os convidados eram recebidos á entrada do palacio pelos membros das casas civil e militar da presidencia da Republica.

Terminou a recepção quasi á 1 hora da madrugada.

A INSTALLAÇÃO DO 2° CONGRESSO DE EXPANSÃO E DA 2ª FEIRA ANNUAL

O presidente da Republica pronuncia um discurso

No salão de conferencias da Bibliotheca Nacional, realizou-se hontem, officialmente, á 1 hora da tarde, a sessão de installação do 2° Congresso Brasileiro de Expansão Economica e da 2ª Feira Annual da Prefeitura do Districto Federal.

A' mesa que dirigiu os actos estavam sentados os srs. presidente da Republica, ministros da Fazenda e da Agricultura, prefeito do Districto Federal e drs. C. Mendes e Aristides Caire, membros da commissão executiva desses certamens. A assistencia era selecta estando presentes, entre outros, o chefe de policia e os srs. Rivadavia Corrêa e Fernando Mendes.

Depois de ter aberto a sessão, o presidente da Republica deu a palavra ao sr. C. Mendes, que explicou, nesse discurso, o motivo por que se reunia o 2° Congresso Brasileiro de Expansão Economica.

Depois desse discurso, teve a palavra o sr. Epitacio Pessoa, que começou salientando a importancia das conferencias e exposições da natureza daquellas que inaugurava. Declarou que era a mais intensa e intima a sua satisfação, no momento em que verificava o interesse que o nosso paiz presta actualmente a certamens semelhantes. S. ex. acha, porém, que para que elles tenham a mais perfeita efficiencia, torna-se necessario que sejam mais frequentes. Alem de que não deverão ficar circumscriptos á capital da Republica. Pelo contrario, devem espraiar-se por todos os Estados da Federação, e até pelos municipios dos Estados.

Proferidas estas palavras, s. ex. passou a demonstrar como é urgente a necessidade que temos de nos libertarmos da importação, frizando, ao mesmo tempo, que, sendo largos os nossos recursos naturaes, nos cumpre desenvolvel-os da melhor maneira.

Disse que tem inteira fé em que o Brasil, no futuro, será poderoso e grande. Mas para isso — adeantou, é necessario que deixe de estar em nossa terra desvirtuada a missão da politica, e que esta palavra venha a significar o interesse da patria. Terminou o seu discurso declarando inaugurados o 2° Congresso de Expansão Economica e a 2ª Feira Annual.

Em seguida, o presidente da Republica, acompanhado dos ministros e de varias outras autoridades, se dirigiu para o recinto da Feira da Prefeitura, installada nos terrenos do convento da Ajuda.

A' porta do recinto, foi o sr. Epitacio Pessoa esperado pelo sr. Souza e Silva, da commissão executiva da Feira, que o acompanhou na visita aos pavilhões de productos.

Alguns destes pavilhões ainda se achavam em arrumações, pois a falta de transportes determinou grande atrazo nas remessas.

Não obstante isso, o sr. Epitacio percorreu detidamente todos os pavilhões existentes, procurando informar-se, com todas as minucias, sobre as materias em exposição.

O presidente mostrou-se particularmente satisfeito deante daquelles productos, cujos materiaes são todos brasileiros, não poupando os elogios mais enthusiasticos aos industriaes que só trabalham com materiaes nacionaes.

Entre os industriaes, mais elogiados pelo presidente da Republica está um inventor brasileiro, que creou um carro proprio para a vendagem de peixes vivos. S. ex., sabendo que esse trabalhador não conseguira levar por deante o seu invento, por falta de auxilio official, chamou a attenção do sr. Sá Freire para o interesse que tem essa industria.

O presidente da Republica, que foi em todos os pavilhões recebido carinhosamente, prometteu nova visita para breves dias, e retirou-se da Feira ás 4 horas da tarde.

PENHORES JOIAS Mercadorias
Menor juro — Maiores vantagens.
Comp. Aurea; 11, Avenida Passos, em frente theatro S. Pedro
(E 22931)

Não sendo possivel ao presidente da Republica comparecer, hontem, á festa realizada na Santa Casa de Misericordia, s. ex. fez-se ali representar pelo seu ajudante de ordens, capitão Marcolino Fagundes promettendo visitar o estabelecimento hoje, á 1.30 da tarde.

Esse desejo do sr. Epitacio Pessoa foi levado ao conhecimento do senador Miguel de Carvalho, provedor da Santa Casa, pelo dr. Pessoa de Queiroz, secretario particular de s. ex.

CASA ROCHA
Especialista em oculos e pince-nez, com officina de instrumentos de engenharia, 26, rua da Assembléa.
(4135)

Varios funccionarios da Estatistica Commercial foram hontem recebidos pelo presidente da Republica, com o qual trataram de seus interesses.

CLINICA DE VIAS URINARIAS
DR. RODOLPHO JOSETTI
Assembléa, 28. Tel. 1000, Central.
(16802)

Por acto de hontem, o dr. Raul Soares, ministro da Marinha, nomeou chefe do seu gabinete o capitão de corveta A. de Andrade Dodsworth, que vinha exercendo o cargo de official de gabinete.

Para official de gabinete foi nomeado o capitão-tenente Antonio Sabino Cantuaria Guimarães, que exercia o cargo de immediato do "Rio Grande do Norte".

Regressou hontem de sua viagem de inspecção á linha do centro até Pirapora, o engenheiro Antonio Carlos de Andrade, sub-director da 2ª Divisão da E. F. Central do Brasil.

NO MUNDO POLITICO

O governo Benjamin Barroso

FORTALEZA, 19 — (Retardado) — A "Folha do Povo" publica hoje uma curiosa estatistica, provando que o sr. Benjamin Barroso, quando exerceu o governo do Estado, assignou, no espaço de 51 dias, 853 decretos, entre as quaes as de 4 desembargadores, 13 juizes de direito e 12 juizes substitutos.

A maior parte dos magistrados demittidos propuzeram acção contra o Estado, obtendo sentença favoravel, pelo que receberam avultadas importancias dos vencimentos correspondentes ao periodo em que estiveram afastados do exercicio dos seus cargos, accrescidos dos juros facultados pela lei.

* * *

Convenção opposicionista paranaense

CURITYBA, 20. — O partido opposicionista convocou uma convenção para se reunir no dia 28 deste, afim de deliberar sobre o pleito presidencial de 19 de outubro.

A chegada do conselheiro Ruy Barbosa á Caxambu'

Caxambú, 20 — Acaba de chegar a esta cidade, em carro reservado, o eminente brasileiro conselheiro Ruy Barbosa. S. ex. veiu em companhia de sua familia e do deputado Alfredo Ruy.

Apezar de ser desconhecida a sua vinda, até quasi á hora da chegada do comboio, foi grande o numero de pessoas que affluiram á estação, afim de receber o senador bahiano.

Ao parar o comboio foram levantados innumeros vivas ao conselheiro Ruy Barbosa. Este, ao descer do carro, correspondeu, erguendo um viva ao povo mineiro.

Muitas familias daqui, e veranista, que aguardavam a chegada do senador Ruy Barbosa, acclamaram-n'o, até quando s. ex. tomou o automovel que o conduziu ao Hotel Avenida.

A cidade está muito animada, principalmente nas proximidades do Hotel, onde grande multidão se mostra curiosa de ver o maior dos brasileiros.

Por falta de numero, não houve hontem sessão no Senado.

Navalhas Suecas, legitimas
CASA HERMANNY—Gonç. Dias, 54
(11757)

O ministro aposentado Costa Motta, e os srs. Meira Lima e Luiz Wibratti, foram hontem recebidos, em audiencia, pelo presidente da Republica.

Machinas para Lavoura ás de mais proveito e economia, na Fundição Indigena. (8614)

LLOYD BRASILEIRO

Por acto de hontem o dr. Alves de Faria mandou reintegrar no cargo de chefe dos armazens 1 a 4, e 5 e 6, o sr. Emiliano de Castro.

—:— A directoria recebeu hontem do agente da Bahia um telegramma communicando que o máo tempo tem impedido o serviço de carga e descarga dos vapores *Avaré* e *Cuyabá*, não podendo as poucas alvarengas ali existentes auxiliarem os mesmos paquetes.

—:— Para auxiliar da agencia de Nova York, foi designado o sr. Antonio Ferraz.

—:— Em telegramma hontem dirigido ao sr. Alvaro de Oliveira, presentemente no Pará, o presidente do Lloyd recommendou que embarque para aqui com urgencia, visto já ter seguido o seu substituto na agencia daquelle porto.

—:— Foi exonerado, a pedido, o dr. Luiz Pereira Toledo do cargo de medico das escolas profissionaes do Lloyd Brasileiro. Esse cargo, de accordo com a deliberação do dr. Alves de Farias ficará supprimido, por desnecessario.

—:— O expediente do Lloyd Brasileiro, de accordo com o que se fez em todas as repartições publicas, foi hontem encerrado ás 2 horas da tarde.

—:— Fizeram-se hontem, no Lloyd Brasileiro, as seguintes designações: 1° piloto do *Curvello*, Sidney Guimarães; 3° do *Servulo Dourado*, Jorge Moerira; 1°, 2° e 3° do *Wenceslão Braz*, Geraldino Soares da Silva, Benedicto Barbosa e Julio Miguel de Carvalho; 6° machinista do *Curvello*, Joaquim Rodrigues de Oliveira; 3° do *Servulo Dourado*, Carlos Martins da Costa; 3° do *Iris*, Francisco Monteiro de Souza; 2°, 4° e 5° do *Curvello*, Aureliano Thomaz Serra, Candido Mathias de Sá e Arthur Tavares de Souza; 3° do *Sergipe*, Camerino dos Santos Gama.

—:— Perante o dr. Alves de Farias, director do Lloyd Brasileiro, tomou posse de agente do Lloyd em Nova York o commandante Durão Coelho, nomeado por portaria de 12 do corrente do ministro da Viação.

—:— O paquete *Servulo Dourado* hontem saido, levou a seguinte carga: Santos, 789; Paranaguá, 41; Antonina, 672; São Francisco, 438; Itajahy, 105; Florianopolis, 107; Rio Grande, 2211; Pelotas, 155; Porto Alegre, 1.222; Montevidéo, 109; Corumbá, 1.073; Porto Murtinho, 79 e Porto Esperança, 325. Total da carga, 5.377 volumes.

O *Goyaz* — Rio Grande, 4.312; Pelotas, 5.161 e Porto Alegre, 355. Total da carga, 9.828 volumes.

O *Sergipe* —Bahia, 1.058; Maceió, 18.860; Recife, 1.473; Cabedello, 8.046, e Ceará, 10.138. Total da carga, 39.575 volumes.

O *Pontão Lock Troel* — Bahia, 10.604; Recife, 1.930 e Cabedello, 684. Total da carga, 13.218 volumes.

—:— A directoria do Lloyd recebeu telegramma, communicando as partidas do *S. Paulo*, do Recife; do *Ceará*, do Maranhão; da *Bahia*, de Belem; do *Ruy Barbosa*, do Maranhão; do *João Alfredo*, do Natal; do *Acre*, do Recife; do *Campinas*, da Bahia; do [illegible]; do *Benevente*, de Belem; do *Poconé*, de Buenos Aires; do *Rio de Janeiro*, do Recife; do *Parás*, de S. Vicente; do *Maranguape*, de Santos; do *Itapajpe*, de Barbados; do *Florianopolis*; de Florianopolis; do *Presidente de Moraes*, do Rio Grande; do *Oyapock*, de Santos; do *Jaguaruna*, de Santos; do *Guajará*, de Ilhéos; do [illegible], de Montevidéo; do *Ibiapaba*, de Aracajú; do *Tabatinga*, da Bahia e do [illegible], de S. Francisco.

—:— O *Pyreneus* deixará Recife no dia 22 do corrente.

—:— O paquete [illegible], entrado directo, hontem de Santos trouxe para o Rio 1.522 volumes.

A CHEFIA DE POLICIA EM BARCELONA

Madrid, 20 — Foi nomeado chefe de policia de Barcelona o [illegible] de San-Martin de Quiroga.

Uma unica vez por anno a CASA COLOMBO vende os seus "Saldos de Balanço": é uma occasião que todos devem approveitar

Roupinhas elegantes e de bom uso desde 3$800

CASA COLOMBO

Roupas ao alcance de todas as classes

NO THESOURO NACIONAL

A prisão de uma quadrilha de espertalhões que funccionava na 2ª pagadoria

O director da Despesa Publica do Thesouro Nacional recebeu, ha dias, uma denuncia relativa a uma quadrilha de espertalhões que vinha trabalhando no Thesouro, com especialidade nas pagadorias.

O denunciante, uma pessoa prejudicada, declarava que diversos pagamentos de dividas de exercicios findos, inclusive uma conta sua, haviam sido effectuados por meio de procurações falsas.

Tomando em consideração o que acabava de chegar ao seu conhecimento, o sr. Regulo Valdetaro, director daquella repartição, resolveu immediatamente tomar as providencias que a importancia do facto requeria, medidas essas que foram de resultado satisfatorio.

E assim aquelle funccionario pôde descobrir os seguintes detalhes sobre o caso:

Tendo-se apresentado na 2ª pagadoria um credor de determinada importancia, reclamando o seu pagamento, quando se procedia ás formalidades necessarias, para que elle fosse effectuado, verificou o pagador que a quantia reclamada havia sido paga, conforme constava da folha respectiva. O credor reclamou, allegando que elle não recebera nem passára procuração a quem quer que fosse. O funccionario exhibiu-lhe então uma procuração, passada regularmente no cartorio do sr. Fonseca Hermes. O credor, surpreso, declarou que a procuração só podia ser falsa.

Incontinente, em companhia do pagador, o homem foi ao director Regulo Valdetaro, a quem expoz o caso.

A sua affirmação de que não outorgára poderes a ninguem, para representa-lo no Thesouro, não podia ser posta em duvida, por se tratar de pessoa muito relacionada e, um almirante reformado.

Foram, então, iniciadas as diligencias para apurar o caso. Tirou, o director da Despesa o fio da meada. Quem recebera a importancia na 2ª pagadoria fôra Antonio Guimarães. Este individuo é muito conhecido no Ministerio da Fazenda. Ha muitos annos vive pelos seus corredores e repartições, encarregando-se de pequenos negocios, como encaminhar papeis, pelo que recebia gratificações dos interessados.

O sr. Regulo Valdetaro, numa rigorosa inspecção feita, verificou que varios outros pagamentos haviam sido feitos, nos ultimos tempos, a Antonio Guimarães, que, para isto, apresentára procurações, devidamente passadas em cartorio. Apurando, conseguiu o director da Despesa saber que as diversas procurações eram falsas. Haviam sido lavradas no cartorio do sr. Ibrahim Machado, algumas, e outras, no do sr. Fonseca Hermes. Antonio Guimarães ludibriára, habilidosamente, a boa fé desses notarios, servindo-se de Americo Mendes do Nascimento, Manoel Alves Cherubim da Silva Penna e Antonio Lopes Ferreira. Estes individuos, que se davam pelos nomes de José Monteiro, João Antonio dos Santos e Francisco Rodrigues, serviram de abonadores da firma de Antonio Guimarães. Os dois primeiros foram tambem, num outro procuradores, tendo neste Guimarães figurado como testemunha.

Em geral, os pagamentos recebidos foram de exercicios findos e addicionaes da Estrada de Ferro Central do Brasil.

O plano do assalto era sempre o mesmo: um dos individuos confeccionava dolosa e falsamente a procuração de um credor, em tabellião, e apresentava-se "á 2ª pagadoria, que não podia deixar de effectuar o pagamento.

Os accusados foram presos por agentes de policia.

Por emquanto não se póde calcular o prejuizo que causaram os meliantes. Até agora, do que está apurado, receberam 6:000$000.

Terminado o inquerito administrativo, talvez amanhã será elle remettido á Policia Central.

Aguas mineraes

O uso de aguas mineraes torna-se necessario ao organismo, para o bom funccionamento de alguns dos orgãos principaes, como sejam o estomago, os rins, figado, etc. E' do nosso dever, como medicos, observar em differentes casos, o effeito therapeutico de algumas dessas aguas que se apresentam ao consumo publico.

Dentre ellas escolheremos a agua natural *PLATINA* — a Vichy Brasileira — *como uma das mais recommendadas e escrupulosamente engarrafadas.*

A *PLATINA* contém os seus saes e bicarbonatos, *como nenhuma outra*, caracter este que torna as suas qualidades therapeuticas, mais assimilaveis ao organismo. Ella é possivel, portanto, o seu uso por muito tempo, como se dá com algumas *de suas congeneres*, que chegam a ter um gosto salgado e desagradavel ao paladar. Usada nas refeições a agua mineral conhecida por *PLATINA*, é util e ao agradavel. Em certos estados pathologicos, como dyspepsia, gastrico, gastrite, entero-colite, etc., dá resultado satisfactorio e seguro. O seu engarrafamento, captação e apparencia, nada deixa a desejar."

(Da *Gazeta Medica*, de 15-9-18, *uma das suas collaboradoras, o* [illegible] *professor dr. Miguel* [illegible])

(540)

MIGUEL BRAGA — Callista. Quitanda, 79, sob., esq. Ouv. Tel. N. 5502. (8537)

O café brasileiro na Argentina

Uma carta do ministro do Exterior

O sr. Azevedo Marques, ministro das Relações Exteriores, remetteu á Associação Commercial do Rio de Janeiro, á Federação das Associações Commerciaes do Brasil e á Bolsa de Santos copias da carta seguinte, a proposito do café brasileiro na Argentina.

S. Paulo, 18 de setembro de 1919. — Exmo. sr. ministro das Relações Exteriores. Saudações.

Tendo a Associação Commercial do Rio de Janeiro e a Federação das Associações Commerciaes do Brasil solicitado a sua attenção para o caso de que, nos mostruarios de quasi todas as casas que negociam o café na Argentina, figuram, em letras grandes, o preço e a procedencia do typo de café exposto, como sendo "Arabia", "Java", "Moka", "Porto Rico", "Bourbon", "Maragogipe" e Brasil, por ultimo, com o preço mais baixo, fazendo o publico argentino concluir que os cafés do Brasil são os peiores, cumpre-me levar ao conhecimento de v. ex. que, de facto, este abuso é praticado por *algumas* casas, porém, na *maioria* das casas e nas mais *importantes*, que são as da sociedade Anonyma "Café Paulista" em numero de 43 espalhadas nos pontos melhores e mais em evidencia em Buenos Aires e nas principaes cidades argentinas, os cafés do Brasil, os mais finos e aromaticos, typos 2 e 3, importados de Santos, Estado de S. Paulo, são torrados, moidos, empacotados, preparados em chicaras á nossa moda, e expostos a venda com o seu verdadeiro nome de *Café Paulista do Estado de S. Paulo, Brasil*, como é notorio e pode verificar todo o mundo que viajou pela Argentina.

O nome de *Café Paulista* com a bandeira do Brasil entrelaçada com a da Argentina figura vistosamente em grandes taboletas vermelhas que encimam as fabricas, escriptorios, depositos e as 43 succursaes da S. A. Café Paulista, bem como nas suas *vitrines*, nos seus envolucros, chicaras nas estações, nos vagões da estrada de ferro, nos bondes, em fitas apropriadas no seu cinema, mostrando o café, no Estado de S. Paulo, desde a colheita e beneficio até o seu embarque em Santos; em grandes annuncios suggestivos nos principaes diarios e revistas platenses, em catalogos illustrados, folhetos, coupons, presentes, etc., propaganda esta que tem custado á referida Sociedade uma media annual de 270:000$000 nestes ultimos annos.

Os factos demonstram que a luta tenaz que meu pae, sr. Octaviano Alves de Lima, meus irmãos Octaviano e Alberto Alves de Lima, — fundadores e dirigentes da Sociedade Anonyma Café Paulista" — mantiveram durante 16 longos annos lançando corajosamente as marcas do café brasileiro nos mercados argentinos e offerecendo-as com os melhores cafés do mundo, em supposição, ás, então, unicas conhecidas e acreditadas marcas: Porto Rico, Guatemala, Yungas, etc., teve o exito mais grato e surprehendente. Em 1903, o consumo do café do Brasil na Argentina era, apenas de 40.000 saccas. Em 1913, o consumo elevou-se a mais de 300.000 saccas, ou seja, um augmento de 650 °|°. A Sociedade Anonyma "Café Paulista" que em 1903 vendeu 11.220 chicaras de café, em 1918 vendeu mais de 12.000.000 chicaras e torrou, ella só, mais de 50.000 saccas. A procura do café este anno é tão grande que apezar de estar este estabelecimento torrando 5.000 saccas por mez não vence os pedidos.

O successo é devido ao systema de só fornecer os cafés de melhor qualidade e sempre eguaes, é que é muito importante, pois o publico argentino tem gosto apurado, aprecia muito o artigo bom e não tolera mais as qualidades inferiores.

Em 1910, a Sociedade Anonyma "Café Paulista" construiu na Exposição do Centenario um grande pavilhão de alvenaria no valor de 200:000$000 e distribuiu gratuitamente, nessa occasião, milhões de chicaras de excellente café, além de latinhas com café em pó, o que concorreu para difundir o gosto pelo bom café.

O exmo. sr. dr. Rodolpho Miranda, então ministro da Agricultura, no Rio, muito contribuiu para o grande successo alcançado, auxiliando a sociedade espontanea e cavalheirosamente, com a somma de 50 contos. O governo de S. Paulo, por determinação do sr. dr. Padua Salles, prestigiou a Sociedade Anonyma "Café Paulista" consentindo ella usar, nos seus envolucros, um certificado official garantindo a pureza do café sob o *contrôle* de um fiscal *ad-hoc*.

Finalmente, a Sociedade Promotora de Defesa do Café, cuja patriotica e clarividente directoria em boa hora emprehendeu a propaganda nos Estados Unidos, confiou esse serviço na Argentina, á referida Sociedade, reconhecendo que esse é o meio mais adequado para se tornarem conhecidos e de se augmentar o consumo dos nossos cafés.

Pedimos desculpar todas as referencias, necessarias para restabelecer os factos e para demonstrar que a Sociedade Anonyma "Café Paulista" embora trabalhando para si, não se tem descuidado de zelar pelos interesses do Brasil. — (a) *Antonio N. Alves de Lima*.

NA CAMARA

MAIS UM DIA SEM NUMERO PARA AS VOTAÇÕES

Presentes 55 deputados, o sr. Collares Moreira declarou aberta a sessão de hontem.

A acta foi approvada sem debate.

O expediente lido constou apenas de uma mensagem do presidente da Republica, acompanhada de dois autographos, negando sancção á resolução que autoriza a cessão gratuita ao Estado de Pernambuco, para construcção dos edificios do Thesouro e Recebedoria estadoaes, de uma área de 1017 metros quadrados, dos terremos desapropriados para as obras do porto de Recife.

Congratulações com a Italia

Foi approvado um requerimento de congratulações com a Italia pela passagem da data de sua unificação politica.

Esse requerimento estava assignado pelos srs. Nabuco de Gouvêa e Thomaz Cavalcanti.

Mais uma prorogação...

O sr. Bueno Brandão fez em seguida novo requerimento de prorogação de prazo, por cinco dias, para que a commissão de Finanças apresente parecer sobre os orçamentos da Viação, Agricultura e Exterior.

Coisas da Armada

O sr. Antonio Nogueira, relator do projecto de fixação da força naval para 1920, respondeu a artigos publicados pelo almirante Alexandrino de Alencar, defendendo a idéa da construcção de um arsenal de marinha, dentro da bahia do Rio de Janeiro.

Largamente o orador discutiu o assumpto, citando a opinião de varios ministros da Marinha, e um aviso, constante do nosso *Livro Verde*, mostrando que o extitular daquella pasta pensava de outro modo como auxiliar do sr. Wenceslau Braz.

A critica feita pelo deputado amazonense foi ouvida com grande attenção pela Camara.

Mais informações

O sr. Mendes Tavares justificou a seguir mais um requerimento de informações, pedindo:

a) — Copia authenticada de todas as ordens do dia do actual director do Laboratorio Chimico Pharmaceutico Militar, "verbum ad verbum", desde a nomeação do mesmo director para o cargo até a presente data; b) cópia authenticada da ordem do dia do ex-director do mesmo Laboratorio, então coronel Alfredo José Abranches, na qual o mesmo passou a direcção do estabelecimento ao seu successor; c) cópia authenticada do inquerito policial-militar mandado instaurar pelo director do Laboratorio alludido contra o manipulador de 2ª classe, Waldemiro Nogueira Pinto no corrente anno, incluidas todas as peças desse inquerito, inclusive partes, informações e o que mais conste sobre esse funccionario; d) cópia authenticada da fé de officio do funccionario de que trata a alinea anterior, e constante de seus assentamentos."

Falta de numero

Para as votações dos prospectos constantes da ordem do dia não houve numero. Foram encerradas as discussões, sem debate, e levantou-se a sessão.

A Mundial Companhia de Seguros
Avenida Rio Branco, n. 133
Seguros de vida com sorteios mensaes em dinheiro. PREMIOS FIXOS E MUITO MODICOS. (13477)

54 A Alfaiataria GUANABARA mudou-se para o seu novo edificio proprio á R. Carioca, 54 Tel. Central, 92 (10468)

A SAUDE ESTA' EM PERIGO

Quantos legumes estão eliminados da alimentação!

Scientistas norte-americanos provam conclusivamente que os legumes são os verdadeiros especificos da Anemia, Chlorosis, Neurasthenia e Debilidade Geral.

F. H. Beteille, caixa do Correio 1907, Rio de Janeiro, enviará gratuitamente a quem pedir, um folheto, explicando o alto valor dos legumes, na therapeutica moderna. (14620)

A recepção na legação do Mexico

O general Aaron Saenz, ministro do Mexico, acreditado junto ao nosso governo, deu hontem a sua primeira recepção aos mundos official, diplomatico e social cariocas.

O elegante palacete da rua Paysandu' apresentava um lindo aspecto, notando-se entre os presentes os srs. Azevedo Marques, ministro do Exterior; embaixadores americano e italiano; ministros da Argentina, Grecia, Uruguay, Bolivia, Chile, Cuba e Japão, encarregados de negocios do Perú', Portugal, Belgica e Noruega; representantes officiaes, congressistas, officialidade do "Nueve de Julio" e grande numero de pessoas de destaque no nosso meio social.

UMA VISITA A' "FABRICA DO ELIXIR DE NOGUEIRA"

COMO SÃO ESCRUPULOSAMENTE ESCOLHIDOS OS ATTESTADOS PUBLICADOS

O que já realizou e ainda irá realizar uma grande iniciativa

Entre as organizações industriaes de que se póde honrar o nosso paiz, está a "Fabrica do Elixir de Nogueira", da firma Viuva Silveira e filhos. A quem quer que visite o predio, onde está installada a "Fabrica", na praia da Gloria, [illegible]

Tem sido notado mais de uma vez, e já é sobejamente sabido, que a falha principal do temperamento brasileiro, é a falta de acção — daquella grande acção [illegible]

E' precisamente por este motivo que constitue para todos nós uma grata e deliciosa alegria descobrir entre os brasileiros um genio pratico, [illegible]

Uma das mais nobres organizações nacionaes [illegible] é precisamente a "Fabrica do Elixir de Nogueira". Alli tudo é trabalho, tudo é labor activo e fecundo.

[illegible]

Em nosso passeio por todo o vasto predio do Elixir de Nogueira fomos guiados pelo sr. Pedro Carvalho, [illegible]

[illegible]

na sua justiça e na sua seriedade. Quanto aos outros, olhe aqui: — esta mala está radicalmente cheia de attestados, alguns dos quaes são interessantissimos. No emtanto nunca os publicamos, e nem os publicaremos jámais. Sabe porque? Porque elles não trazem, ás vezes retratos, e ás vezes a firma reconhecida. De maneira que não são de absoluta fé á nossa escrupulosa escolha.

Com effeito, dentro de uma mala existente no compartimento, havia uma multidão consideravel de attestados, de cartas e de retratos. Todos, porém, estavam cancellados.

O sr. Carvalho foi, então, nos relatando alguns factos que comprovam o inteiro escrupulo na maneira de agir da fabrica, no que diz respeito á escolha dos attestados, que andam por ahi, espalhados em revistas e jornaes. Certa vez, por exemplo, apparecera na fabrica um moço de grande enthusiasmo e palavras ardentes pelo remedio, que declarava ser incontestavelmente santo. Levava um documento de grande valor sobre uma cura operada pelo Elixir. Deante do excepcional valor do documento, foi este immediatamente mandado para uma revista, e publicado. [illegible]

[illegible]

— Quaes são os paizes principaes consumidores do Elixir? perguntamos.

— Em primeiro logar ainda é o Brasil. Segue-se depois o Uruguay, onde o consumo do remedio é simplesmente consideravel. Na Republica Argentina, tambem, como em geral nas Republicas todas da America do Sul, temos um commercio muito regular e quiçá notavel.

Antes de nos retirarmos da "Fabrica do Elixir de Nogueira", voltamos ao escriptorio. Era um derradeiro escrupulo do nosso informante, que nos desejava mostrar os livros da Fabrica. E lemos cartas e cartas, endereçadas a viajantes da casa, recommendando em todas ellas que só fossem enviados attestados quando com photographias e trazendo as assignaturas devidamente reconhecidas.

A impressão que deixa a quem quer que a faça uma visita á "Fabrica do Elixir de Nogueira", é magnifica. Ella nos produziu uma impressão consoladora de fé nas nossas iniciativas, de confiança nas nossas industrias e de esperança no muito que poderão realizar, de hoje por deante, em nosso paiz, o adeantamento e a intelligencia dos nossos homens de negocio.

ALVAIADE DE ZINCO
"VIEILLE MONTAGNE" — CIMENTO "ATLAS"
LOUIS BOHER & Cº.
RUA BENEDICTINOS N. 1 (2º ANDAR). (560)

Beber as deliciosas cervejas "HANSEATICA", "CASCATINHA" e "SUMARÉ"
COMPANHIA HANSEATICA
Rua Dr. José Hygino, 115. (10473) Tel. V. 608

O INCENDIO NO CAES DO PORTO

Com relação á noticia de ter havido falta dagua, por occasião do grande incendio no Cães do Porto, fomos hontem procurados pelo tenente Adolpho Bastos, do Corpo de Bombeiros, official encarregado das manobras dagua, que nos affirmou não ser verdade o facto; pois, houve agua em abundancia, funccionando perfeitamente todas as mangueiras e esguichos, em numero avultado. A mesma declaração é confirmada pelo dr. Antonio Baptista Ramos Bittencourt, engenheiro chefe do 15º districto da Repartição de Aguas e Obras Publicas, que accrescentou nunca haver faltat dagua naquelle local, correndo ella, noite e dia, para o serviço do porto e de abastecimento aos navios.

Não tem razão de ser, portanto, desta vez, a reclamação que surgiu contra a falta dagua para combater o fogo no incendio do Cáes do Porto.

LOCATELLI CHEGOU.

AS PERIPECIAS DO "RAID" BUENOS AIRES-RIO

O aviador Locatelli e membros do Aero-Club, que o foram receber

No nocturno de luxo, chegou hontem pela manhã, da capital paulista, o tenente Antonio Locatelli, autor do fracassado "raid" aereo Buenos Aires-Rio. Locatelli foi recebido na "gare" da Central por uma commissão do Aero-Club, representantes do consulado italiano e grande numero de compatriotas, que lhe fizeram carinhosa manifestação de apreço.

Conduzido ao Palace-Hotel, onde ficou hospedado por conta daquella associação, o aviador italiano recebeu ali os representantes dos jornaes, referindo-lhes, em ligeira palestra, as peripecias da sua accidentada viagem.

Locatelli mostrava-se contrariadissimo com o fracasso da sua arrojada tentativa, consolando-se, porém, com a affectuosa recepção que lhe dispensaram em Porto-Alegre, em Florianopolis, em Santos e em S. Paulo.

— O "raid" que emprehendi, declarou-nos, não foi mais do que uma experiencia para o "raid" Roma-Tokio, que pretendo realizar logo após a minha chegada a Europa. A precipitação da partida, entretanto, não me permittiu que o organizasse com a devida regularidade, do que resultou o seu deploravel fracasso. Ao chegar a Montevidéo, densas camadas de neve obrigaram-me a aterrar. A' primeira opportunidade, levantei vôo outra vez, rumo de Porto-Alegre, onde violentos temporaes me detiveram novamente, retardando o proseguimento do "raid".

Dali segui para Santos, em linha reca por Itajahy. Um desarranjo no motor, todavia, forsou-me á terceira "aterrissage".

Quando procurava retroceder á capital catharinense, avistei, na altura de Tijucas, um prado extenso, onde me seria dado aterrar, afim de proceder aos necessarios concertos do meu apparelho. Encontrava-me á pequena distancia de terra, quando percebi que se tratava de um banhado, coberto de herva bastante alta e espessa.

Não pude, porém, evitar a "aterrissage", tendo o avião encapotado, rompendo-se os dois timões posteriores e damnificando-se a aza esquerda. Nada soffri, felizmente, sendo dez minutos após soccorrido pelos habitantes de Tijucas, que me dispensaram generoso acolhimento. O resto, creio eu, os telegrammas já noticiaram."

Locatelli mostrou-se muito grato ás attenções que recebeu dos governadores de Santa Catharina e de S. Paulo, que o cumularam das maiores gentilezas, facilitando a sua viagem para esta capital.

O apparelho em que voou, um "Ansaldo S. V. A., 220 HP., desenvolvia 210 kilometros por hora, tendo ficado completamente inutilizado.

Locatelli, no chegar á Italia, tentará com Gabriel D'Annunzio o "raid" Roma-Tokio, no qual tomarão parte cinco aeroplanos. A distancia a percorrer será de 20.000 kilometros devendo os "raidmen" atravessar a Persia e as Indias, de onde seguirão em linha até ao Japão.

A' tarde, o "az" italiano esteve na sede do Aero Club, onde fez entrega de duas cartas autographas do Aero Club Argentino, uma para o presidente daquella associação e outra para Santos Dumont.

Essas cartas são assim redigidas:

"Buenos Aires, setembro de 1919.

Sr. Mauricio de Lacerda. — A gentileza do tenente Antonio Locatelli proporciona-nos o prazer de enviar á instituição irmã do Brasil affectuosas saudações e votos sinceros de felicidades. Congratulamos-nos tambem com o facto de ser esta mensagem a primeira enviada por via aerea e por intermedio de um piloto tão illustre como é o tenente Locatelli.

Queira acceitar, senhor presidente, os protestos da minha alta estima e consideração. — *Alberto Mascias*, presidente. — *M. Ramon Vivas*, secretario."

A carta dirigida a Santos Dumont é do seguinte theor:

"Illustre e querido amigo.

Que enorme satisfacção v. não experimentará ao ver desenhar-se no céo azul do Brasil a silhueta de uma aeronave procedente da Argentina! Seu ideal — essa concepção maravilhosa do seu cerebro privilegiado, a qual v. soube dar forma, enchendo de admiração o velho mundo com a façanha praticada sobre os verdes campos de Bagatelle — realiza-se hoje, de forma grandiosa, na terra americana.

Por gentileza do tenente Antonio Locatelli, estas phrases de saudação chegam ás suas mãos, levando-lhe os votos de felicidade e particular estima do seu amigo *Alberto Mascias*."

Locatelli esteve á noite no Lyrico, onde se realizou um espectaculo de gala em sua homenagem, devendo ser recebido hoje pela directoria do Aero-Club, a qual offerecerá uma photographia sua com o respectivo autographo.

Locatelli embarca amanhã no *Deseado*.

CAMISAS SOB MEDIDA

"A LA CAPITALE" A rua do Ouvidor 161, acaba de receber novo sortimento de sedas, zephirs, linhos, etc., para a sua acreditada secção de camisas sob medida. (414)

Cerveja Fidalga — 10:000$000 em premios — Examinem as capsulas

JA' terá tido occasião de ver os nossos mobiliarios, em casas das suas relações? E não teem elles agradado? Para que o seu lar tenha o mesmo encanto, adquira o seu mobiliario no "AU CONFORTABLE" — Rua Sete de Setembro n. 32. (11971)

Bodegas Franco-Espanolas
São os vinhos que mais acceitação têm obtido pela sua pureza e agradavel sabôr. Peçam em todos os restaurantes de 1ª ordem. (257)

O Contratosse é o remedio mais sensacional destes ultimos tempos. (8180)

PARA ENGORDAR E GANHAR SAUDE
VANADIOL
ACONSELHADO PELOS MEDICOS, COMO O MELHOR FORTIFICANTE (14056)

OS FRETES DO SAL, NO LLOYD BRASILEIRO

Um officio do sr. Alves de Faria ao ministro da Viação

O sr. Alves de Farias, director presidente do Lloyd Brasileiro, enviou ao ministro da Viação o officio seguinte:

"Tenho a honra de passar ás mãos de v. ex. a inclusa copia da tabella de fretes de sal, actualmente em vigor neste Lloyd. A respeito, cumpre-me informar a vossa ex. que a referida tabella foi organizada tendo-se em vista as particularidades do producto a que era destinada. O seu frete mais alto e o de 96$, applicado ao transporte de Mossoró a Porto Alegre. O sal é, por sua natureza, um genero que exige conducção especial e occasiona estragos. As companhias que se dedicam a este transporte, quasi sempre o fazem por conta propria. Peço venia para dizer ainda a v. ex. que os exportadores de sal têm-se manifestado satisfeitos com a tabella em questão, achando supportavel o frete para os portos extremos, que acabo de citar."

A tabella de fretes de sal a que se refere este officio é a seguinte: Mossoró — Rio, 67$500 por tonelada; Mossoró — Santos, 72$; Mossoró — Paranaguá, 77$; Mossoró—Rio Grande, 34$; Mossoró — Pelotas, 90$; Mossoró — Porto Alegre, 96; — Rio, Santos, Cananéa, Iguape, Paranaguá e Antonina, 27$; Rio — S. Francisco, Itajahy, Florianopolis e Rio Grande, 93$750; Rio—Pelotas, 40$500; Rio — Porto Alegre, 47$250.

Quanto aos demais portos onde é accidental o transporte de sal, vigorarão os fretes antigos accrescidos de 35 °|°.

Um systema verdadeiramente Yankee

Como comprar uma joia pelo seu justo valor? E' uma interrogação que faz qualquer pessoa que quer comprar uma joia, mas, não comprar por 100, para depois, se a quizer vender, só lhe darem 50 ou 60.

Ora, esse problema resolveu-o a casa Roberto, pela sua original maneira de negociar. Aquelle nosso amigo compra, em segunda mão, joias, brilhantes, etc., pelo justo valor, e vende-as apenas com 10 °|° de lucro, e, em qualquer occasião que o comprador se quizer desfazer da joia, elle a compra com o abatimento dos mesmos 10 °|°, e a recebe em troca por outra joia sem prejuizo algum.

Casa Roberto, rua Primeiro de Março n. 43, esquina da rua do Rosario. (61)

English Opticians
(OPTICA INGLEZA)
THE DENTAL MANUFACTURING Co. (BRAZIL) LTD.
11, Largo da Carioca — Rio de Janeiro. (701)

COMME IL FAUT cigarros de luxo, tabaco turco legitimo.
LOPES SA' & C.
Rua Santo Antonio, 5|9. (7172)

MORREU DE VELHICE

Foi hontem autopsiado no necroterio da policia o cadaver de Constancia Maria da Conceição, de 80 annos de edade, solteira, cozinheira e residente á rua Pinheiro Guimarães n. 34.

O dr. Rego Barros, que procedeu á autopsia, attestou como "causa-mortis": marasmo senil.

Camisas e Gravatas de fino gosto NA Casa Yankee
Avenida Esq. Ouvidor (415)

A TEMPORADA LYRICA

"Tosca", no Municipal

O espectaculo de hontem no Municipal foi em homenagem á data nacional italiana de 20 de setembro, e em beneficio do "Comitato Italiano Pró-Patria".

Representou-se a *Tosca*, de Puccini, na qual tomaram parte o tenor Schipa, a soprano Dalla Rizza e o barytono Montesanto, nos principaes papeis.

O primeiro acto correu um tanto friamente, não obstante o cuidadoso desempenho de Schipa e Dalla Rizza; no segundo acto a sala aqueceu e pediu, mas não obteve, o *bis* de "Vissi d'ate", muito expressiva, mas lentamente cantada pela Tosca.

O scenario já se acha em estado de decrepitude; a capella de Santo Andrea della Valle muito precisando de uma mão de tinta, e a sala do chefe de Policia, reclama nova forração de papel.

Antes de começar o espectaculo a orchestra executou o Hymno Nacional brasileiro e a marcha régia italiana.

O aviador tenente Locatelli, que se achava na frisa do embaixador da Italia, recebeu do publico carinhosa manifestação, a que se associou a orchestra, que fez ouvir mais uma vez a marcha italiana e, entre vibrantes applausos, tocou o famoso e popular hymno de Garibaldi.

Generos Alimenticios BONS E BARATOS Praça José de Alencar - Colombo (671)

Ao Garoto do Mercado
Petisqueiras á Portugueza, todos os dias. Bacalhau, Sardinhas na braza; Peixadas á Garôto, etc. Mercado Novo, Lado do Mar, 234 e 236. (13122)

ESCOLA DE AGRICULTURA DE PASSA QUATRO

Um campo de demonstrações praticas

A Escola de Agricultura e Pecuaria de Passa Quatro, em Minas, adquiriu uma propriedade agricola com pomar, rebanhos, pastagens e gado de trabalho e de criar, especialmente para seus campos de demonstração e para o Patronato Agricola Campos Salles.

Esse Patronato é subvencionado pela União e tem capacidade para cincoenta educandos, dos quaes quatorze serão orphãos enviados pelos juizes de direito das comarcas a elle circumvisinhas.

60$ ternos sob medida, feitios da moda. — Rua Uruguayana n. 145. — CASA PARIS. — (1468)

Cumprimentos ao novo ministro da Guerra

O coronel Duque Estrada Barros, director geral da Contabilidade da Guerra, juntamente com os funccionarios da mesma repartição, visitou hontem o sr. Pandiá Calogeras, a quem cumprimentou.

O ministro da Guerra agradeceu.

—:— O ministro da Guerra conferenciou longamente, hontem, com os diversos chefes de serviço, inteirando-se dos multiplos e complexos encargos da sua pasta.

—:— Tambem esteve no gabinete do ministro, em visita de cumprimentos, o major Americo Dias Novaes, director interino do Arsenal de Guerra desta capital.

Elixir de Mastruço Bronchites, asthma e coqueluche. (10091)

Que Inferno!
UTERO DOENTE!
Que Soffrimentos Horriveis!
Horriveis!!

Palpitações do Coração, Aperto e Agonia no Coração, Falta de Ar, Sufocações, Sensação de Aperto na Garganta, Cançaços, Falta de Somno, Falta de Apetite, Incommodos do Estomago, Arrotos Frequentes, Azia, Boca Amarga, Ventosidades na Barriga, Enjôos, Latejamento e Quentura na Cabeça, Peso na Cabeça, Pontadas e Dores de Cabeça, Dores no Peito, Dores nas Costas, Dores nas Cadeiras, Pontadas e Dores no Ventre, Tonturas, Tremuras, Excitações Nervosas, Escurecimentos da Vista, Desmaios, Zumbido nos Ouvidos, Vertigens, Ataques Nervosos, Estremecimentos, Formigamentos Subitos, Caimbras e Fraqueza das Pernas, Suores Frios ou Abundantes, Arrepios, Dormencias, Sensação de Calor em Diferentes Partes do Corpo, Vontade de Chorar sem ter Motivos, Enfraquecimento da Memoria, Moleza de Corpo, Falta de Animo para Fazer qualquer Trabalho, Frio nos Pés e nas Mãos, Manchas na Pele, Certas Feridas, Certas Coceiras, Certas Tosses, Ataques de Hemorroidas, etc., etc. Tudo isto pode ser causado pelas Molestias do Utero!!!

Até o Genio da Mulher pode ficar alterado e ella de alegre que era, passa a ser triste, aborrecida, zandando-se facilmente pelas coisas mais insignificantes!

Sentindo alguns destes Signaes a Senhora deve logo desconfiar que o seu Utero está soffrendo de Inflamação!

O Utero é assim: quando elle está Doente todos os outros Orgãos sentem tambem!

A prova de que tudo vem do Utero Doente é que com a Cura deste Orgão todos os outros Males desaparecem e a Mulher sente-se outra, como que ressuscitada, alegre com a Vida e com o Mundo que lhe parecia durante a Molestia um Verdadeiro Inferno!

Cure-se! Cure-se!!

Use REGULADOR GESTEIRA!

Leia: REGULADOR GESTEIRA é o unico Remedio que cura o Catarro do Utero, as Inflamações do Utero, a Fraqueza do Utero, a Anemia, a Palidez e a Amarelidão das Moças, os Tumores do Utero, as Hemorragias do Utero, as Dores e Colicas do Utero, as Dores dos Ovarios, as Menstruações Exageradas e Muito Fortes ou Muito Demoradas, as Dores da Menstruação, a Falta de Menstruação, a Suspensão da Menstruação, a Pouca Menstruação, a Hysteria e os Ataques Nervosos, a Quéda ou Descida do Utero, os Abortos e as Hemorroidas das Senhoras!

Leia Ainda: UTERINA é o unico Remedio que cura Flores Brancas, os Corrimentos Antigos e Recentes das Senhoras, as Purgações e a Blenorragia da Mulher!!

Só! Só! Só e Somente Uterina é que cura o Máu Cheiro e o Fétido dos Corrimentos e das Flores Brancas!

Toda Senhora deve ter sempre em sua casa alguns Vidros de UTERINA e outros de

REGULADOR GESTEIRA!!

MARATAN

O MELHOR TONICO

Depurativo e estomacal

ELIXIR INDIGENA

(ARSENIADO)

Preparado no Laboratorio do Dr. Eduardo França

EXCELLENTE RECONSTITUINTE approvado pela Saude Publica e receitado pelas summidades medicas.

Falta de forças, Anemias, Pobreza de Sangue, Digestões difficeis, Prisão de ventre, Velhice precoce e Syphilis. — Depositarios: Araujo Freitas & Comp. — 88, Rua dos Ourives, 88. — Rio. (12873)

CORREIO SPORTIVO

TURF

DERBY-CLUB

Othelo ganha o "Grande Premio Districto Federal"

Depois de quinze dias de ferias forçadas, o Derby Club reabriu hontem os seus portões para realizar uma corrida extraordinaria, na qual não se registrou irregularidade que pudese influir decisivamente no desenlace das oito carreiras do programma, todas ellas disputadas com muito empenho.

Como esperavamos, Othelo levantou o "Grande Premio Districto Federal", inscrevendo, assim, na sua fé de officio sobremodo honrosa mais uma brilhante victoria, da qual muitos duvidaram, allegando-se para isso o estado da pista. O magnifico defensor da blusa verde e faixa rosa, deixou, que Edu' fizesse o "train" da carreira, na primeira parte do percurso, até a entrada da recta. Ahi o filho de Hall Cross atacou-o e dominou-o, passando a occupar a vanguarda até vencer muito firme, secundado por Zuavo, que entrou a um corpo. Edu' terminou em terceiro, a tres corpos, e Lutador ficou parado.

A reunião na forma do costume acabou já noite, tendo a casa de apostas registrado um movimento de 153:173$000.

* * *

RESUMO GERAL

Pareo "Derby Nacional" — 1.100 metros — 1:500$ e 300$000.

1º — KATTY, cast, 3 annos, 52 kilos, S. Paulo, Novelty e Karista, do sr. Joel de Carvalho, E. Rodriguez.
2º — Acá, 51 kilos, R. Cruz.
3º — Driscol, 53 kilos, P. Zabala.
4º — Zuleika, 51 kilos, F. Barroso.
5º — Abá, 51 kilos, W. de Oliveira.

Tempo, 69 4/5.
Poule, 18$400; dupla, 66$200.
Movimento do pareo: 7:193$000.
Ganho por tres corpos; o terceiro a meio corpo do segundo.
"Entraineur" do vencedor: M. Figueiredo.

— Katty pulou na vanguarda seguida de Acá, Abá, Driscol e Zuleika e nessa ordem correram até á setta dos 1.000 metros onde Driscol se collocou em terceiro, perto de Acá.

Iniciada a recta final, Katty destacou-se para triumphar facilmente por tres corpos sobre Acá, que deixou Driscol em terceiro, a meio corpo. Zuleika foi quarto e Abá encerrou o lote.

Pareo "Velocidade" — 1.100 metros — 1:500$ e 300$000.

1º — HALF SISTER, z, 4 annos, 53 kilos, Inglaterra, Llangibby e Antoviscar, dos srs. Abreu & Costa, F. Andrade.
2º — Mirage, 52 kilos, P. Zabala.
3º — Jilquera, 52 kilos, J. Reyna.
4º — Paulette, 52 kilos, A. Fernandez.
5º — La Cina, 51 kilos, F. Barroso.
6º — Melrose, 52 kilos, D. Vaz.

Tempo, 69".
Poule, 26$600; dupla, 43$900.
Movimento do pareo: 13:015$000.
Ganho por dois corpos; o terceiro a quatro corpos do segundo.
"Entraineur" do vencedor: Trajano de Carvalho.

— Dada a saida, appareceu na frente Half Sister, seguida de Mirage, La Cina, Paulette, Jilquera e Melrose e assim correram até o fim da recta do rio, onde Jilquera se collocou em quarto logar. Na entrada da recta final Half Sister abriu muito sobre Mirage, conseguindo por esse modo se destacar e vencer a carreira por dois corpos sobre Mirage que reaccionou muito no final. Jilquera, embora bastante embaraçada durante o percurso, fez boa entrada chegando em terceiro, a quatro corpos da filha de His Majesty, precedendo Paulette, La Cina e Melrose, que chegaram nessa ordem.

Pareo "Itamaraty" — 1.609 metros — 1:500$ e 300$000.

1º — MARIUS, cast., 3 annos, 52 kilos, Inglaterra, White Magic e Matchase, do sr. Eduardo A. Pereira, R. Cruz.
2º — Corcyra, 52 kilos, Lourenço Jº.
3º — Señorita, 45 kilos, A. Vaz.
4º — Juanito, 45 kilos, L. Martinez.
5º — Vallery, 51 kilos, P. Zabala.

Não correu Begonia.
Tempo: 104 1/5.
Poule, 47$600; dupla, 54$500.
Movimento do pareo: 18:882$000.
Ganho por dois corpos; o terceiro a cinco corpos do segundo.
"Entraineur" do vencedor: Trajano de Carvalho.

— Marius foi o primeiro a pular por elle passando logo Vallery, precedendo Señorita, Corcyra e Juancito. No portão do Itamaraty Marius dominou a filha de Derseto, firmando-se na vanguarda, ao mesmo tempo que Señorita, forçando se collocou no segundo posto e sem mais alterações correram até o final da recta do rio, ponto em que Corcyra passou para o terceiro logar. O filho de White Magic uma vez no commando do lote veiu ganhar a carreira por dois corpos sobre Corcyra, que se collocou nessa posição pouco depois da passagem dos carros. Señorita foi terceiro, a cinco corpos, Juancito, quarto e Vallery, a grande favorita, entrou em ultimo.

Pareo "Dezesete de Setembro" — (1ª turma) — 1.750 metros — 1:500$ e 300$000.

1º — HARLOWE, cast., 5 annos, 50 kilos, Inglaterra, Willonire e Llip, do sr. E. A. Assumpção, Lourenço Junior.
2º — Rubens, 50 kilos, A. Fernandez.
3º — Não Sei, 49 kilos, D. Vaz.
4º — Grand Duke, 46 kilos, L. Martinez.
5º — Brasil, 50 kilos, R. Cruz.
6º — Oyster Bay, 52 kilos, E. Rodriguez.

Tempo, 111 2/5.
Poule, 43$400; dupla, 37$800.
Movimento do pareo: 21:598$000.
Ganho por tres quartos de corpo; o terceiro a um corpo e meio do segundo.
"Entraineur" do vencedor — Americo de Azevedo.

— Boa partida, apparecendo na frente Harlowe seguido de Grand Duke, Rubens, Não Sei, Oyster Bay e Brasil e assim correram até o portão do Itamaraty, onde Grand Duke tentou dominar o "leader", mas sem resultado.

Na recta do rio, Rubens approximou-se muito dos ponteiros ao mesmo tempo que Oyster Bay avançando ameaçadoramente collocou-se em quarto logar. Iniciada a recta final Harlowe se destacou um pouco para vencer a carreira por tres quartos de corpo e bastante firme apezar da forte atropelada que lhe moveu no final o cavallo Rubens, que o secundou. Não Sei foi terceiro a um corpo e meio, Grand Duke quarto, Brasil quinto e Oyster Bay fechou a raia.

Pareo "Dezesete de Setembro" — 1.750 metros — 1:500$ e 300$000.

1º — MONOCULO, z., 6 annos, 52 kilos, Uruguay, Mellunior e Pirueta, da Ecurie Paris, P. Zabala.
2º — Petit Bleu, 51 kilos, L. Junior.
3º — Battery, 50 kilos, A. Fernandez.
4º — Taquary, 52 kilos, E. Rodriguez.
5º — Kiosk, 51 kilos, F. Barroso.
6º — Louvain, 50 kilos, W. Oliveira.

Tempo, 110 4/5.
Poule, 78$600; dupla, 60$700.
Movimento do pareo: 25:249$000.
Ganho por quatro corpos; o terceiro a um corpo do segundo.
"Entraineur" do vencedor — Manoel de Mello.

— Monoculo foi o primeiro a pular seguido de Taquary, Petit Bleu, Battery, Kiosk e Louvain e assim correram até á passagem pelo vencedor, onde Taquary passou a commandar o lote. No portão do Itamaraty, Monoculo emparelhou-se com o pilotado de E. Rodriguez e em luta correram até os 2.000 metros, ponto em que Monoculo conseguiu desvencilhar-se do seu adversario, formando-se na vanguarda, abrindo então dois corpos de luz, posição que manteve até vencer por quatro corpos sobre Petit Bleu que avançou muito no final. Battery foi terceiro a um corpo, Taquary quarto, Kiosk quinto e Louvain o ultimo.

Pareo "Dr. Frontin" — 1.600 metros — 2:000$ e 400$000.

1º — DIEUFORT, al., 5 annos, 50 kilos, Argentina, Dieudonné e Melfort, do sr. Antonio Dantas, R. Cruz.
2º — Skmisher, 53 kilos A. Fernandes.
3º — Decameron, 50 kilos, D. Suarez.
4º — Land Lady, 52 kilos, P. Zabala.
5º — Alto, 51 kilos, F. Barroso.

Tempo, 114 1/5.
Poule, 22$600; dupla, 107$300.
Movimento do pareo: 23:903$000.
Ganho por tres corpos; o terceiro a um corpo e meio do segundo.
"Entraineur" do vencedor — Braulio Cruz.

—:— Dieufort assumiu o commando do lote seguido de Skmisher, Alto, Land Lady e Decameron, passando este para o quarto logar na setta dos 1.300 metros. Iniciada a recta final Skmisher atacou severamente o "leader" que não se deixou alcançar vencendo a carreira bastante firme e por tres corpos sobre o pilotado de A. Fernandez. Decameron, que se negou a correr durante o percurso, avançou no final ficando em terceiro a um corpo e meio do pensionista do Stud Carapebús, Land Lady foi quarto e Alto encerrou o lote.

Pareo "Grande Premio Districto Federal" — 2.500 metros — 7:000$ e 1:400$.

1º — OTHELO, cast., 4 annos, 55 kilos, Rio Grande do Sul, Hall Cross e Onix, do sr. Accacio A. Pereira, D. Zabala.
2º — Zuavo, 50 kilos, C. Fernandez.
3º — Edu', 53 kilos, D. Suarez.
4º — Lutador, 52 kilos, Fco. Barroso.
5º — I. do Paraná, 51 kilos, W. de [Oliveira].

Não correram Canguleiro, Guajá, Oliveira, Atheu, Gladiola, Omega, Jacouse e Jatobá.

Tempo, 160. 1/5.
Poule, 15$000; dupla, 32$800.
Movimento do pareo: 24:106$000.
Ganho por um corpo; o terceiro a tres corpos do segundo.
"Entraineur" do vencedor: Trajano de Carvalho.

— Levantada a fita pulou na ponta Edu' precedendo Othelo, Zuavo, Invasor do Paraná e Lutador, este longe por ter ficado parado.

Na primeira passagem pelas archibancadas a ordem era a seguinte: Edu', Othelo, Lutador, Zuavo e Invasor do Paraná e assim correram até o portão do Itamaraty, onde Zuavo se collocou em terceiro. Pouco antes da entrada da recta final Othelo emparelhou com Edu' e em luta vieram até o inicio da recta final, ponto em que Othelo se desvencilhou do seu forte adversario para triumphar por um corpo sobre Zuavo, que avançou muito no final. Edu' ficou em terceiro a tres corpos, Lutador quarto o Invasor do Paraná o ultimo.

Pareo "Seis de Março" — 1.609 metros — 1:500$ e 300$000.

1º — JUBILO, al., 4 annos, 51 kilos, Paraná, Premier Diamond e Planeta, do Stud Riachuelo, D. Suarez.
2º — Nu', 50 kilos, L. Junior.
3º — Violão, 47 kilos, A. Vaz.
4º — Cravina, 52 kilos, E. Rodrigues.
5º — Farrapo, 52 kilos, P. Zabala (parado).

Tempo, 104 1/5.
Poule, 33$600; dupla, 40$600.
Movimento do pareo: 19:227$000.
Ganho por um corpo; o terceiro por cabeça do segundo.
"Entraineur" do vencedor: M. Barroso.

Raia optima.
Movimento geral das apostas — 153:173$000.

— Partida má, tendo ficado parado o cavallo Farrapo. Nu' appareceu na ponta seguido de Jubilo, Cravina e Violão e assim correram até a entrada da recta final. Ahi Jubilo dominou Nu' firmando-se na vanguarda até vencer por um corpo sobre o pilotado de Lourenço Junior. Violão avançou no final ficando em terceiro por cabeça do filho de Scarpia, Cravina quarto e Farrapo galopou á distancia.

* * *

A CORRIDA DE HOJE

"Grande Premio Dezesete de Setembro"

O Derby Club realiza esta tarde de outra corrida, figurando no programma como provas principaes o "Grande" Premio Dezesete de Setembro", premio instituido para commemorar o anniversario natalicio do sr. Paulo de Frontin, presidente perpetuo da sociedade, e a primeira prova official denominada "Emulação" destinada a eguas de qualquer paiz, com 5:000$000 á vencedora.

Disputarão essa carreira, como concorrentes de "chance", as eguas Alda, Vaidosa e Miss Golden, que serão montadas respectivamente por Alexandre Fernandes, P. Zabala e E. Rodriguez. São forças que se equilibram perfeitamente e sómente as mais recentes carreiras de cada uma dellas podem indicar a mais provavel vencedora. Nestas condições, Alda, que produziu ha pouco duas esplendidas "performances", a primeira no Derby e a segunda no Jockey, é logicamente a mais indicada para a victoria, não obstante dispensar ás duas outras concorrentes tres kilos.

O "Grande Dezesete de Setembro" reunirá em 3.000 metros Pactolo, Ibis, Licas, Meyrick e Servio. Este reapparece após um ligeiro contratempo no seu "entrainement", que não decaiu entretanto de maneira sensivel; mas o estado da pista não lhe convém muito, pois é sabido que o defensor da blusa verde sempre demonstrou aversão pela lama. Ainda assim o pensionista do "entraineur" Fernando Schneider vae intervir na principal prova do dia como depositario de muitas esperanças, tanto maiores porque Licas decaiu com as ultimas carreiras e Ibis não possue recursos muito adequados á distancia que vae correr. Resta como adversario serio do filho de Valkyr o cavallo Pactolo, que será apresentado nas mesmas condições em que disputou o "Grande Jockey Club", ha sete dias. E' o filho de Llangibby o franco favorito da cathedra, estando cotado a 16|10.

Indicamos como mais provaveis vencedores os seguintes concorrentes:

Katty — Galathéa — Acá.
O. Bay — Moka — Harlowe
Silesia — Girton — La Zorrita
Brasil — Tudo — Foxton
Diavolo — Alpha — Sterlina
Alda — Miss Golden — Vaidosa
Silhueta — P. Canet — Dieufort
Servio — Pactolo — Ibis
Mollusco — Clamor — Skirmisher

O primeiro pareo será corrido ás 12,30 da tarde.

* * *

VARIAS NOTICIAS

Completamente firme tirou prova sexta-feira ultima o cavallo Morgado.

O pensionista do "entraineur" José de Paula Mendes anda em excellentes condições.

— Disputará o premio "Emulação" da corrida de hoje a egua J'accuse. A defensora da jaqueta do Stud Expedictus acha-se completamente firme e em bôas condições de "entrainement".

— As inscripções dos concursos do "O Bridão", cujo numero elevou-se a 3.389, deram o seguinte resultado: em oito pareos venceram com 16 pontos os ns. 2.103 e 2.105, e em 2º logar com 15 pontos os ns. 22, 119, 1909, 2.005 e 2.119.

No de quatro venceram com 10 pontos os ns. 101, 381, 470, 665, 770 e 1.156; em 2º logar com 9 pontos os ns. 280, 380, 383 e 1.147.

— Reapparece hoje em excellentes condições o cavallo Foxton.

— Nada deixam a desejar as condições da egua Miss Golden, favorita da cathedra no premio "Emulação".

— Acha-se ligeiramente sentido o cavallo Pontet Canet. O filho de Barsac disputará, entretanto, a prova em que se acha alistado.

FOOTBALL

A FESTA DA MOCIDADE ACADEMICA

O QUE SERA' O MAGNIFICO CERTAMEN DESTA TARDE

O PROGRAMMA E OS TEAMS -- VARIAS NOTICIAS

O dia sportivo de hoje, na parte referente ao football está inteiramente entregue aos cuidados da Alliança Academica, para a realização do seu importante campeonato annual.

O campo do C. R. Flamengo, á rua Paysandu', o local escolhido para o imponente certamen, apresentará o aspecto dos dias de grandes jogos, tal o enthusiasmo, prenhe de interesse, que vem, de ha bastantes dias, dispertando no mundo sportivo carioca, paulista, mineiro e paranaense, os Estados que se farão representar por suas academias superiores.

A mocidade estudiosa de nossa terra, commemorando a entrada da Primavera, commemora e de modo magnifico a sua sympathia pelo sport, mostrando, e de modo feliz, que o desenvolvimento intellectual precisa do concurso indispensavel do desenvolvimento physico. Assim, aquellas innumeras turmas de academicos, descançando por horas a Penna, o Livro, o Buril, a Pinça, o Esquadro, o Pincel e demais instrumentos de sua educação, quedam-se na pratica do sport que é, tambem o poderoso elemento para o melhor futuro da nossa raça.

As faculdades do Rio, Minas, S. Paulo e Paraná, com as suas elevens num mesmo campo de luta, luta amiga e apenas sportiva, vêm estreitar cada vez mais a amizade dos nossos educandos, o que incontestavelmente representa um valor para a nossa gente.

O Campeonato Academico que se realiza entre nós pela terceira vez, foi vencido em 1917 pelo team da Faculdade de Sciencias Juridicas e Sociaes, que apresentou o seguinte team:

Sarandy; Gilberto — Paleta; Alceu — Cicero — Oliva; Cantidio — Homero — Mario — Helio — Rangel.

O de 1918, venceu-o a Faculdade de Medicina, que apresentou o seu quadro assim constituido:

Guaranys; Barata — Burgos; Calmon — Sisson — Rodrigo; Murillo — Salema — Galvão — Nery — Dias.

Estes dois campeonatos foram feridos no campo do Botafogo, á rua General Severiano.

Para o campeonato de hoje, reina o mesmo (ou talvez maior) enthusiasmo dos annos anteriores. cada Faculdade acha-se representada por um poderoso team, salientando-se, os da Faculdade de Medicina, do Rio: o Scratch Mineiro, da Escola de Minas, e o Mackenzie College, concorrente ao campeonato da Associação Paulista. Estas tres equipes não se afastam muito, porém, das demais inscriptas no campeonato. A Escola Militar, Commercio, Polytechnica, etc., tambem serão condignamente representadas, representando isto incontestavel brilho para o magnifico campeonato instituido pela Alliança Academica.

O programma

A ordem dos matches pelo sorteio effectuado na séde da Alliança Academica, é a seguinte:

1º match: scratch mineiro x Mackenzie College.
2º match: Faculdade de Direito (S. Paulo) x Faculdade de Direito (Rio).
3º match: Escola de Commercio x Escola Polytechnica (Rio).
4º match: Faculdade Teixeira de Freitas x Escola de Bellas Artes.
5º match: Escola Militar x Faculdade de Medicina (S. Paulo).
5º match: Faculdade de Medicina (Rio) x Escola Polytechnica (S. Paulo).
7º match: Instituto Commercial x Academia do Commercio.
8º match: Escola Naval x Escola de Agricultura.
9º match: Faculdade Hannemanniana x Faculdade de Sciencias Juridicas.
10º match: scratch paranáense x vencedor da 1ª prova

* * *

Os uniformes

O steams acima mencionados se apresentarão assim uniformizados:

Scratch mineiro: calção preto e camisa branca.

Mackenzie College: calção branco e camisa encarnada.

Faculdade de Direito (Rio): calção branco, camisa branca e faixa encarnada.

Escola do Commercio, calção branco, camisa preta, punhos e gola brancos.

Escola Polytechnica (Rio): calção branco, camisa azul e branco em listas verticaes.

Faculdade Teixeira de Freitas: calção branco, camisa branca e roxo em listas.

Escola de Bellas Artes: calção branco e camisa rosa.

Escola Militar: calção branco e camisa azul turqueza.

Faculdade de Medicina (Rio): calção branco e camisa verde.

Instituto Commercial: calção branco, camisa branca e braçadeiras verdes.

Academia do Commercio: calção branco, camisa encarnada e preta.

Escola Naval: calção branco, camisa branca e cinta preta.

Faculdade Hannemanniana: calção branco, camisa verde e branco, em listas verticaes.

Faculdade de Sciencias Juridicas: calção branco e camisa encarnada.

O inicio da primeira prova será, impreterivelmente ás 11 horas, não tendo tolerancia alguma.

Os teams que jogarão

Damos abaixo os differentes teams das Escolas que tomarão parte no Campeonato

CAPITAL FEDERAL

Medicina:

Guaranys
Barata — Palamone
Rodrigo — Sisson — Telephone
Godoy — Salema — Tavares — Dias — Junqueira

Sciencias Juridicas:

Santa Maria
Alvim — Scylla
Eart — Junqueira — Gar[...]
Alarico — Rios — Tourinho — Carvalho — Benedicto

Livre de Direito:

P. Magalhães
Camara — Gonzaga
De Paiva — P. Lima — Costa
E. Curty — Almir — Alcindo — Octavio — Almeida Rego

Polytechnica:

Marcos
Cardoso — Nebulosa
Soutello — Dourado — Tasso
Monteiro — Petivot — Luciano — Machado — Curty

Academia de Commercio:

Sanmartin
Serrão — Gustavo
Tutuca — Pedrinho — Machado
João — Edgard — Pellinho — Nonô — Renato

E. Superior de Commercio:

Santos
Araujo — Hermann
Martins — Almeida — Egisto
Juvencio — Andrade — Cardoso — Felix — Vieira

Hahnemanniana:

Walter
Salema — Pimentel
Castro — Lobo — Plinio
Chapp — Magiolli I — Magiolli II — Roberto — Barros

Escola Naval:

Castro Lima
Cesar — Araujo
Dias — R. Monteiro — Serejo
Doria — Alcir — Vidal — Theodoro — Reynaldo

Escola Militar:

Nunes
Santiago — Quintella
Galvão — Ribas — Adherbal
Queiroz — Candiota — Ivo — Bacchi — Iracy

Bellas Artes:

Signorette
Ruy — Vaz
Fabrizzi — Ribeiro — Maia
Murillo — Otto — Pereira — Caballo — Batalha

ESTADO DO RIO

Teixeira de Freitas:

Figueiredo
Brantes — Guimarães
Barros — Brandão — Santos
Abreu — Renato — Joppert — Benô — Grandie Ley

Sup. Agricultura:

Americo
Carvalho — Pinto
Moreira — Braga — Raythe
Machado — Pecego — Dias — Antonico — Sodré

MINAS

Scratch Mineiro:

Lincoln
Camillo — Quetinho
Kaimo — Octacillo — Duarte
Fausto — Brito — Honorio — Hermetto — Geraldo

S. PAULO

Medicina:

Max
La Perga — Leonidas
Camargo — Jayno — Moacyr
Lamilo — Vieira — Evaristo — Camargo — Costabille

Mackenzie College:

Motta
Lopes — Demosthenes
Octaviano — Maciel — Acloneister
Andrade — Pamplona — Passos — Caio — Maciel

Polytechnica:

Penteado
Nelson — Neves
Alcindo — Gentil — Atilio
Guimarães — Travassos — Amaral — Cardoso — Escobar

PARANÁ

Scratch Paranaense:

Culto
Pimpão — Roque
Freitas — Raphael — Renato
Oswaldo — Roger — Fortes — Calbaig — Ericksen

* * *

Programma definitivo da Festa Sportiva de hoje

A directoria do America organisou definitivamente o programma dos festejos em commemoração ao seu 15º anniversario.

Ei-lo:

Primeira parte — Corrida para meninos, 80 metros.

Segunda parte — Corrida para meninas, 80 metros.

Terceira parte — Corrida para adultos, 320 metros.

Quarta parte — Corrida com tres pernas, 50 metros.

Quinta parte — Team race-teams de 4 corredores cada um, 640 metros.

Sexta parte — Taça "Doryléa de Carvalho" — Match de football entre os teams infantis do Botafogo F. C. e do America F. C.

Setima parte — Lawn tennis — Mixed doubles:

Botafogo x Fluminense.
Flamengo x America.
Vencedor da 1ª x vencedor da 2ª.

Oitava parte — Basket-ball — Boqueirão x America.

A' noite, na séde do club haverá um chá dansante aos associados.

Nona parte — Patinação e musica.

* * *

Inhaumense F. C. x Constituição F. C.

Realizando-se hoje um match amistoso, no campo do primeiro, entre as equipes representativas dos clubs acima, para disputa de uma taça, a directoria do Inhaumense F. C. pede por nosso intermedio o comparecimento em seu campo, ás 12 horas da manhã, os seguintes jogadores:

Primeiro team: — Ferreira — Menezes — Narciso — Edimo — Franklin — Martins — Haroldo — Zeca — Nicanor — Nico — Braga.

Segundo team: — Ramalho — Osmar — Dias — Quincas — Aurindo — Roxura — Benedicto — José — Alvaro — Barros — Rocha.

Terceiro team: — Ambrosio — Euclydes — Antonico — João — Heurique — Dêdê — Roberto — Hermenegildo — Barros II — Hugnot — Caturrita.

Reservas: Todos os jogadores não escalados.

* * *

O "Correio da Manhã" é o orgão official do Constituição F. C.

Escrevem-nos do Constituição F. C.: "Sr. redactor sportivo do "Correio da Manhã":

Saudações.

Tenho a honra de communicar-lhe que, em assembléa geral realizada em 16 p. p., por unanimidade de votos, foi o vosso digno jornal escolhido para orgão official do Constituição F. C.

Outrosim tenho a lhe communicar que se realizará hoje, no campo do Inhaumense F. C., um match amistoso entre esses dois clubs, sendo disputada entre os primeiros teams uma artistica taça de prata offerecida por um grupo de socios do Constituição F. C.

O kick-off dos terceiros teams será dado ás 12 horas em ponto, pedindo o director sportivo do Constituição o pontual comparecimento dos jogadores abaixo escalados e respectivas reservas:

1º team

João
Jacintho — M. Touro
M. Souza — Sylvio — Picanço
Jacob — S. Pinto — Ciri — Olympio
Carlito

2º team

Antunes
Dionysio — M. Borges
Eurico — Jayme — J. Alves
Isaac — Arthur — Coimbra — Dante
Mario

3º team

Cardoso
Lanario — Joãosinho
Henrique — Francisco — Moura
Fortes — Cavaquinho — Manduca — Arlindo — Cesario

Reservas: Amaral, Biruaca, Rubens, Mario, Marques, J. Candido e Bororó.

Agradecendo a publicação, etc. — *Emygdio Coimbra*, director sportivo."

* * *

O que vae pela Argentina

Buenos Aires, 20 — A Associação Argentina de Football resolveu expulsar do seu meio diversos clubs da primeira divisão, devido a uma nota insolente por elles dirigida á directoria daquella associação.

Esta manhã, chegaram aqui, sem missão official, os srs. Peyrol, Mibelli e Senra, membros da Associação Uruguaya que vieram sondar o terreno para ver se é possivel resolver o conflicto.

As primeiras conversações, provaram que os membros do Conselho Directorio da Associação Argentina estão dispostos a fazer cumprir o regulamento á risca, impondo as penas disciplinares, em qualquer situação.

A Associação Argentina leva ao conhecimento das suas congeneres sul-americanas essa resolução, lembrando que as disposições internacionaes em vigor prohibe ás entidades não filiadas á Federation Internationale de Amsterdam jogar partidas com entidades filiadas a esta Federação.

O dr. Miguel dos Reis, representante da Confederação Brasileira de Desportos, entrevistado a respeito, declarou que em face do conflicto a Confederação [...] pelo cumprimento das disposições internacionaes, visto que por occasião do recente conflicto, com a Associação, aquella é de opinião que deve prevalecer o principio de disciplina nas suas decisões, não podendo intervir nas questões de ordem interna nenhuma entidade estrangeira.

* * *

O torneio Initium da Liga Commercial

Conforme fôra annunciado, realizou-se hontem, na praça de sports do America F. C., o interessante torneio Initium, da Liga Commercial de Desportos Athleticos.

Esta festa, que foi magnificamente realizada, deve ter satisfeito bastante os dirigentes da entidade sportiva do nosso commercio. Effectuou-se com o brilhantismo esperado, sendo justo salientar-se o terem sido coroados os esforços dos dirigentes da joven Liga.

Eis o resultado geral do interessante torneio:

PROVAS PRELIMINARES

1º jogo — Anglo Mexican x Seabra, Siqueira e Jorge. Vencedor, o segundo, W. O.

2º jogo — Machado Gama x Companhia Wichello. Venceu o segundo por um goal contra um corner.

3º jogo — Casa Cruz x Affonso Vizeu. Venceu o segundo por um goal e dois corners.

4º jogo — Commercio e Navegação — Produce Warrants. Venceu o segundo por tres goals e um corner contra um corner.

5º jogo — Oscar Philippe x S. C. Commercial. venceu o segundo por um goal e dois corners contra tres corners.

6º jogo — Govern Grace x Sul-America. Venceu o segundo por dois goals e dois corners.

7º jogo — João Reynoldo x Richard Wirtullo. Venceu o segundo por um goal e um corner.

8º jogo — Ault Wibborg, Casa Pratt x União dos E. no Commercio. Venceu o primeiro por dois goals e um corner contra tres corners.

PROVAS INTERMEDIARIAS

9º jogo — Venceu o Lloyd Nacional por um goal.

10º jogo — Venceu a Companhia Costeira por dois goals e um corner.

11º jogo — Venceu a Produce por dois corners contra um corner.

12º jogo — Venceu o Richard Wichello por dois goals e dois corners contra um goal e dois corners.

13º jogo — Venceu o Lloyd Nacional por um corner.

PROVAS SEMI-FINAES

14º jogo — Venceu a Produce Warrants por um goal e dois corners.

15º jogo — Venceu o combinado Casa Pratt por tres goals e um corner.

PROVA FINAL

16º jogo — Este foi o mais importante. Os combinados Casa Pratt e Produce empenharam-se numa luta titanica, que terminou por um empate de um corner a um corner.

Devido já se fazer noite, não houve prorogação.

Os directores da Liga Commercial foram de uma gentileza notavel para com os representantes da imprensa.

* * *

O Mackenzie vence o Cattete

No jogo effectuado hontem, no campo do Meyer, entre as equipes dos clubs acima, verificou-se o seguinte resultado:

1ºs. teams, Mackenzie . . . 5x0
2ºs. teams, Cattete . . . 3x2

* * *

"Vida Sportiva" e "Theatro & Sport"

Das duas magnificas revistas acima, recebemos os exemplares, que serão postos hoje á venda.

Ambas comportam fina e detalhada reportagem sportiva que muito agradará aos sportsmen cariocas.

A "Vida Sportiva" apresenta em sua capa um aspecto do jogo Santos x Palestra, e um texto interessante, com reportagem completa sobre o Rio x Minas etc.

São duas revistas cuja leitura recommendamos.

* * *

Scratch Petropolitano x Villa Isabel Football Club

A disputa da Taça "Bohemia"

E' grande o enthusiasmo na linda cidade de Petropolis, em virtude da ida do Villa Isabel, hoje, para disputar com o scratch da cidade um lindo trophéo, offerta do distincto director da Companhia Cervejaria Bohemia, sr. Hermann Beckena.

A delegação, chefiada pelo presidente do Villa, sr. Alberto Silvares, segue no trem de hoje, que parte da estação da Praia Formosa ás 8 horas. Além das 20 pessoas que compõem a comitiva official, segue grande numero de socios com suas familias.

A reunião é ás 7 horas da manhã, na séde social.

* * *

O pic-nic do Villa Isabel Football Club foi transferido

Em virtude de haver uma excursão a Petropolis, hoje, a commissão do pic-nic attendendo a pedido de varias pessoas interessadas, resolveu transferir o grande pic-nic marcado para amanhã, sabbado no Sacco de São Francisco.

Aviso

A commissão de sports avisa aos associados que quizerem concorrer ás provas de sports athleticos instituidas pela Liga Metropolitana que, ás sextas-feiras, encontrarão o campo preparado para os respectivos treinos.

NOTAS DA METROPOLITANA

Conselho da 1ª divisão

O Conselho da 1ª Divisão em sua reunião de 17 do corrente resolveu:

a) inserir em acta um voto de louvor aos jogadores da Liga que tomaram parte nos jogos com os Mineiros e com os Fluminenses, domingo 14 do corrente, no campo do C. R. do Flamengo;

b) — approvar a proposta do representante do Villa Isabel, mandando que o protesto do representante do America F. C. fosse enviado ao Conselho Superior;

c) approvar a communicação do representante do Villa Isabel F. C. sobre o jogador do Mangueira, Manoel Carlos de Magalhães Filho, visto o mesmo sr. ter jogado na Sub Liga Metropolitana, com o nome de Manoel de Magalhães;

d) — approvar a seguinte escala de juizes e representantes:

America x Botafogo, em 28 de setembro: 1ºs. quadros — Astrogildo Teixeira de Carvalho; 3ºs. quadros, Narciso Basto; 2ºs. quadros, Eduardo Gibson; representante, Paulo Canongia.

S. Christovão x Andarahy, em 28 de setembro: 1ºs. quadros, Edgard Vieira; 2ºs. quadros, Hugo Blume; representante, Norberto Bittencourt.

Flamengo x Villa Isabel, em 28 de setembro: 1ºs. quadros, Ary Franco; 2ºs, Osmany Macedo; representante, A. Ribeiro de Almeida Junior.

Flamengo x Botafogo, em 5 de outubro: 1ºs. quadros, Sylvio Fontes; 2ºs. quadros, Virgilio Fedrighi; 3ºs. quadros, Narciso Basto; representante Luiz Mello.

Fluminenses x Carioca, em 5 de outubro: 1ºs. quadros, Ary Franco; 2ºs. quadros, Pedro Paulo Lima Castro; 3ºs. quadros, Carlos Alberto Coelho; representante, Oscar Vallim.

Papeis despachados pelo presidente

Villa Isabel F. C. — Enviando novo recurso sobre o jogo Carioca x Villa Izabel por "não ter sido acceito o primeiro". Não pode ser encaminhado: 1º por estar fora do prazo legal; 2º, por não haver provado a illegalidade do acto do Conselho da 1ª Divisão, do qual recorre."

V. Antonio Apollaro, 2º secretario.

* * *

2º team do Ypiranga F. C. x Team Edmundo Guillon do Villa Isabel F. C.

Realiza-se hoje, no campo do Jardim Zoologico, ás 3.30 da tarde, um match-training entre os dois teams acima.

O captain do team Edmundo Guillon pede o comparecimento dos jogadores que seguem, ás 3 horas da tarde, no campo do Club:

Antonio Fonseca, Carlos Fogliani, Aristides Silva, Waldemar Rodrigues, Manoel Fontenelle, Renato Alves Ribeiro, João Bento Alves, Julio Silva, Maurilio Duarte Nunes, Romario Maia, Mario Fontenelle, Pedro Breves, Jayme Martins, Coaracy Feijó.

* * *

Audax-Club

Afim de fazer a organização definitiva dos teams, o sr. Ramiro Nogueira, captain do Audax Club, pede por nosso intermedio o comparecimento de todos os jogadores quites, ás 7 horas da manhã, hoje, no campo da Estrada D. Castorina n. 264.

* * *

Combinado Peçanha x Tupy Football Club

O captain do Combinado Peçanha pede o comparecimento do team escalado e reserva, no Meyer, ás 8 horas da manhã, hoje, para o match a realizar com o Tupy F. C., em Paquetá.

Team escalado:

Josué
Olympio — Luiz
Machado — Maneco — Peçanha
Armando — Rubens — Ernesto — Cordovil — Monteiro

Reservas: Appolo, João, Ary, Valença, Adolpho, Lô, Fortes, Eurico.

* * *

Dublin F. C.

O team do Dublin F. C. que jogará hoje, no ground da Estrada D. Castorina, está constituido do seguinte modo:

Edgard
Pequenino — Hildebrando
Armando — Barros — Haroldo
Garcia — Amaral — Durval — Bastos — Humberto

O captain do Dublin F. C. solicita o comparecimento de todos os players escalados, ás 6 horas da manhã, na séde social, á rua Maria e Barros.

* * *

Tupy F. Club x Combinado Peçanha

Realiza-se hoje, em Paquetá, o esperado encontro entre os dois clubs acima.

O captain do 2º pede o comparecimento de todos os jogadores e reservas, ás 8 horas da manhã, na estação do Meyer para, juntos, seguirem para a Cantareira, afim de tomar a barca que parte ás 9 da manhã.

Eis o team:

Josué (cap.)
Babico — Luiz
Olympio — Maneco — Nenesto
Peçanha — Bororó — Rubens — Cordovil — Mario

Reservas: Apollo, Julio, Cordovil (2º), Ary e Adolpho.

* * *

O campeonato paulista de football

Santos, 20 — Seguem amanhã para S. Paulo os 1º e 2º teams do Santos Football Club, que ali vão disputar no campo do Corinthians, mais uma prova do campeonato paulista, com as valorosas equipes daquella associação.

* * *

Republicano Football Club

A directoria do club supra, realizará oje um festival sportivo na linda praça de sports do S. Christovão A. Club.

Ao meio dia, terá inicio a festa, com o hasteamento do "pavilhão social", servindo de paranympho o S. Christovão A. Club.

Do programma constam ainda 3 encontros de football, entre as principaes elevens dos clubs: Pereira Passos versus Botafogo A. Club; XXV de Novembro versus Eclair F. Club e S. C. 1º de Maio versus Republicano.

Os premios que serão conferidos aos vencedores, estão expostos na séde do club.

A directoria scientifica aos interessados que exercerá severa fiscalisação no sentido se serem cumpridas fielmente suas deliberações, tendo resolvido para tal fim nomear as seguintes commissões:

Direcção geral — Jayme dos Santos Lima, J. Guimarães Junior e Clovis de Assumpção

Porta — Godofredo Barbariz, Odilon B. de Oliveira e Pedro Mazzolem.

Imprensa — Adelino Balthazar e Cyro Leite Pereira.

Policia — Jayme Sergio, Juvenal Peixoto e David.

Archibancadas — Augusto M. Plum, João Paixão, Joel Gomes e Manoel Dias Machado.

Geral — Mario Ribeiro, Candido Rodrigues, Manoel de Oliveira, Heitor de Mattos, Luiz Penna Sombra, João Lopes Ribeiro, Pedro Mandorano e Eduardo Soares.

Vestiarios — Alvaro C. Ribeiro, Alfredo Reis e Anthero Sobrinho.

Essas commissões deverão se achar na referida praça de sports, ás 11 horas, afim de receberem instrucções sobre as medidas adoptadas.

A directoria previne aos associados que o ingresso dos mesmos será pelo portão principal e mediante a apresentação do recibo de setembro, podendo o associado levar em sua companhia pessoas da familia (tres senhoras).

Outrosim, que os que estiverem em atrazo em suas mensalidades, poderão saldal-as, pois que o cobrador estará na porta á disposição dos mesmos.

* * *

CAMPEONATO ACADEMICO

Varias noticias

NOTA "CHIC" — A Alliança Academica resolveu, num gesto de gentileza, distribuir ás senhorinhas presentes ao campeonato, que se realizará no campo do Flamengo, sorvetes, *bonbons* e doces, que já encommendou a uma conhecida casa commercial.

A CHEGADA DO MACKENZIE COLLEGE — [illegible] O team do Mackenzie, um dos mais fortes concorrentes ao campeonato da A. Paulista, vem, pela primeira vez, disputar o campeonato da Alliança Academica, onde deverá fazer brilhante figura.

MARCOS JOGARA' — Sabemos, de fonte fidedigna, que, ao contrario do que se tem propalado, Marcos de Mendonça, o grande arqueiro carioca, tomará parte no campeonato dos academicos, defendendo as côres da Escola Polytechnica.

O INICIO DO JOGO — A commissão organizadora do campeonato avisa aos interessados que o certamen terá inicio ás 11 horas da manhã, sendo considerados vencidos os que se não apresentarem á hora marcada.

OS JUIZES — Foram convidados, pela commissão de desportos da Alliança Academica, para actuarem nas diversas provas do campeonato, os srs. Oldemar Murtinho, Alvaro Galvão Bueno, Carlos Nery Stelling, Plinio Ribeiro de Castro, José Seabra, Luiz Vinhaes, Carlos Martins da Rocha, Celio de Barros, Ruy Castro e Ary Franco.

O REGULAMENTO — Hoje será publicado em todos os jornaes o regulamento do Campeonato Academico de Football, juntamente com o programma, teams e uniformes das escolas.

UM DIRECTOR QUE REGRESSA — Do Espirito Santo, onde fôra em visita á sua familia, regressou o sr. Romulo Finamon, vice-presidente da Alliança, que veiu exclusivamente para assistir ao campeonato.

BANDAS DE MUSICA — Abrilhantarão a festa duas excellentes bandas de musica, já contratadas.

TAÇA "OLAVO BILAC" — Ainda não foi marcada a data para a disputa deste trophéo, entre scratches formados pelas Academias desta capital e de S. Paulo.

* * *

LIGA SUBURBANA DE FOOTBALL

Referees e representantes para hoje

1ª DIVISÃO

Riachuelo x Dois de Julho — Referees: 1ºs teams — Isaias do Farias (Brasil).

2ºs e 3ºs teams — José Amaral (Mavilles).

Representante: Alfredo Alves.

Mavilles x Modesto — Referees: 1ºs teams — Renato Guimarães (Ramos).

2ºs e 3ºs teams — Sebastião Costa (Argentino).

Representante: Germano S. Silva.

Bomsuccesso x Dramatico — Referees: 1ºs teams — Oscar Corrêa (Cascadura).

2ºs teams — Henrique Moraes (Cascadura).

Representante: Manoel Antunes.

2ª divisão

S. Christovão x Brasil — Referees: 1ºs teams — Ernesto P. Mendonça (Mavilles).

2ºs teams — Ernesto P. Mendonça (Mavilles).

3ºs teams — Sylvio Souza Pinto (Argentino).

Representante: Waldemar Alves.

Ramos x Esperança — Referees: 1ºs teams — Luiz Innocencio (Brazil).

2ºs teams — Luiz Innocencio (Brazil).

[illegible]

AMERICA FOOTBALL CLUB

A disputa da Taça "Doryléa de Carvalho"

[illegible]

CYCLISMO

CYCLE-CLUB

O festival de hoje

[illegible]

BASKET-BALL

Fluminense F. C.

[illegible]

38.726 PESSOAS

Visitaram esta semana as grandes casas

A' Brazileira — Largo S. Francisco 38 a 42
Ao 1º Barateiro — Av. Rio Branco 100
A' Fortuna — P. 11 de Junho
Au Petit Marché — R. Ouvidor 86

Continúa em pleno successo a grande venda.

FIM DE ESTAÇÃO

Todos os artigos remarcados

A preços nunca vistos

SALDOS SÃO SALDOS

Visitem as grandes casas

A' Brazileira — Largo S. Francisco 38 a 42
Ao 1º Barateiro — Avenida Rio Branco 100
A' Fortuna — Praça 11 de Junho
Au Petit Marché — R. Ouvidor 86

424

Não acreditava !

Devido aos meus antigos padecimentos de prisão de ventre, aggravados ultimamente, cheguei a não poder saír á rua sem ser acompanhado, ficando varios dias sem evacuar; tornava-me congesto, turvava-se-me a vista, tinha vertigens e só melhorava, depois de forte purgante, para novamente continuar a tenaz prisão de ventre e voltarem os mesmos padecimentos. Tão grave estado, felizmente, em poucos dias foi debellado para sempre com o uso exclusivo das PILULAS DO ABBADE MOSS, que ainda não tinha experimentado por não acreditar em annuncios. Hoje confesso o meu erro ao sentir em mim uma nova vida de alegrias e bem estar, graças ás tão efficazes PILULAS DO ABBADE MOSS.

Bahia, 2 de Agosto de 1918.

JUSTINO CAMARGO.

Em todas as Pharmacias e Drogarias — Agentes Geraes: Silva Gomes & Cª. — Rua S. Pedro, 42 — RIO DE JANEIRO. (46)

FESTA DA PENHA

-:- -:- A NOVENA -:- -:-

COMEÇARA' NO DIA 26 DO CORRENTE, A'S 8 1/2 HORAS

Trens na Praia Formosa, ás 17,05 e 17,30 minutos

(402)

NO MUNDO DA TELA

Hoje:

AMERICA — "Pelos [...] os filhos", "Carlitos actor [...]" e "Film jornal".
AMERICANO — "[...]mens" e "Homem de aço".
AVENIDA — "Certa do triumpho".
ANDARAHY — "Lua nova" e "Religião á força".
BOULEVARD — "Casando [...] "Rosa entre abrolhos" e "[...] Jeff".
HADDOCK LOBO — "A deliciosa innocente" e "Arte de [...]".
IRIS — "A seducção do [...]" "O terror da fronteira".
IDEAL — "Vampiro relampago", "Gregorio Grosso e Fernando [...]".
MATTOSO — "A torto e a direito", "Homem de aço" e "O [...]".
MODELO — "Ultimo [...]" "Bala de bronze" e "Namoro [...]tado".
MAISON MODERNE — "[...] salvador" e "Joven americana".
ODEON — "Escandalo".
OLYMPIA — "Beijo salvador" "Joven americana".
PALAIS — "Vindicta de amor".
PATHE' — "Mme. Du Barry".
PARISIENSE — "Vaidade [...]nina".
PARIS — "Homem de aço" e "Vadicto de amor".
SMART — "Bala de bronze" e "Minha esposa".
TIJUCA — "A moeda quebrada" e "O mundo em que se vive".
VELO — "O homem de aço" e "O caso Argyle".

Com receio de se casar

Dois amigos não se viam ha muito, encontraram-se num passeio, um era casado e o outro estava para contrahir matrimonio. Folgo em te ver diz o solteiro, e vaes dar-me umas informações sobre o estado que estou resolvido a tomar. Qual é? O casamento, mas diga-me com franqueza, que tal é isso?... Te direi, nos primeiros tempos não é la muito bom ter a gente de mudar de vida e seguir um systema novo!... Tudo isso causa incommodos!... Mas, depois!... Ah! Depois... é de um homem se esforçar!... por que? Eu fiz uma sorpresa a minha mulher e mandei vir uma capa de borracha da Europa e ella não a quer, por ser mal acabada e não ter elegancia, dizendo mil vezes preferir uma nacional da fabrica de H. Scharé d'avenida gomes freire, desde que por serem mais elegantes e bem acabadas.

A Independencia

Mobiliario completo para uma casa, com 36 peças, 2:000$000. Rua do Theatro n. 1. (11890)

Guaraná!

Poderoso fortificante e restaurador das funcções organicas: CORAÇÃO, ESTOMAGO, FIGADO, RINS, INTESTINOS, de grande acção DIURETICA, é o verdadeiro elixir da longa vida.

Deposito geral: Rua do Ouvidor, [...] CHARUTARIA PARA' (C. 1305)

KOLA SOEL

E' infallivel na anemia fraqueza. Tonifica o coração, os nervos, os musculos, o cerebro, cura as molestias do estomago

A venda: Araujo Freitas & Cia.

(14409)

ILEGIVEL.

O dia policial

A PROPAGANDA ANARCHISTA NO EXERCITO

Processado devidamente pela 1ª delegacia auxiliar, foi recolhido á Casa de Detenção, á ordem do juiz da 2ª Vara, o anarchista Aquilino Lopes, que fôra denunciado pelo procurador criminal da Republica como incurso nas penas dos artigos 93 e 14, do Codigo Penal.

Aquilino havia sido preso no momento em que, nas proximidades do quartel do Campinho, fazia distribuição de boletins sediciosos entre os soldados da unidade aquartelada naquelle estabelecimento.

Foi a seguinte a promoção offerecida ao juiz substituto federal pelo procurador criminal da Republica:

"Consta do incluso inquerito policial, que, no dia 27 de agosto, cerca de 22 horas, Aquelino Lopes foi preso proximo ao quartel do Campinho, séde actual do 2º grupo de artilheria montada, pelo 3º sargento Benigno Accioly de Barros Pimentel, na occasião em que lhe entregara alguns boletins dirigidos "aos soldados"", concitando-os a que desobedecessem ás ordens de seus superiores contra o povo. Aquilino Lopes affirmou, em suas declarações, ser partidario da revolução e confirmou o facto relativo á sua detenção, com o que, por haver tentado seduzir as praças para que se levantassem contra seus superiores, incorreu na sancção do artigo 93 em referencia ao artigo 92 do Codigo Penal, combinado com os artigos 13 e 16 do mesmo codigo, [illegible] procuradoria o [illegible] perante v. ex."

MORREU NA SANTA CASA

No dia 19 do corrente, deu entrada na Santa Casa, removida da Assistencia, a nacional Alzira Maria da Conceição, preta, solteira, de 24 annos de edade, domestica, e residente no beco do Espinheiro n. 209.

Alzira, ao ser recolhida ao hospital, apresentava gravissimas queimaduras recebidas em accidente em sua propria residencia.

Depois de longos soffrimentos, hontem pela manhã veiu ella a fallecer, sendo o seu cadaver removido para o necroterio do Serviço Medico Legal, onde foi autopsiado pelo dr. Rodrigues Caó, que deu como "causa mortis" queimaduras generalizadas.

UM BONDE E UM AUTO DA ASSISTENCIA CHOCAM-SE

Um medico e um academico feridos

A culpa cabe toda ao motorneiro. A ambulancia da Assistencia, deslisando rapida, passava pela avenida Mem de Sá. Ia attender a um chamado urgente. O motorneiro viu-a, mas não cumpriu o regulamento de vehiculos: parar o bonde, para dar livre passagem á ambulancia. E o resultado foi chocarem-se o bonde e o auto da Assistencia. A collisão foi violentissima. A ambulancia ficou completamente inutilizada. O medico dr. Carlos Pereira Soares e o academico Sergio Pedro Rangel, que nella viajavam, sairam ligeiramente feridos.

O motorneiro culpado, Domingos José Dias, regulamento numero 2.420, preso em flagrante pela praça n. 184, da 4ª companhia, do 3º batalhão, foi conduzido á delegacia do 12º districto e autuado em flagrante.

COMEÇO DE INCENDIO

Numa serraria em Madureira

Na cervejaria da firma Velloso Baptista & C., á rua Marechal Rangel n. 183, em Madureira, houve hontem um começo de incendio, que foi extincto a baldes de agua.

A policia do 23º districto tomou conhecimento do caso.

MORREU O MOYSÉS

A mesma penna que ora traça este curto necrologico ao homem que se chamou em vida Moysés Jansen do Paço já muitas vezes lhe descreveu as façanhas como *dresseur* de negocios complicados que quasi sempre o levavam, por fim, ás delegacias de policia, de onde, entanto, elle sempre saía, graças á sua intelligencia, livre de culpa e pena.

Intelligente, esperto, com uma tendencia extraordinaria para as trapalhices rendosas, o Moysés destacava-se da trivialidade dos

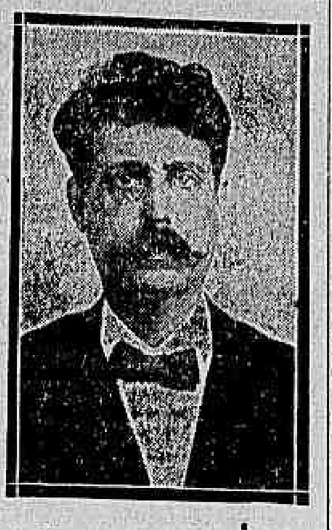

Moysés Jansen do Paço

"picaretas" que com elle concorriam pelos surtos de talento com que elle embrulhava o proximo.

Ora o Moysés arranjava uma agencia de empresas, ora se inculcava advogado criminal de nomeada, sendo, porém, infallivel no termo final dessas *cavações* entrar em scena a policia para liquidar os *negocios* do Moysés.

Tudo isso, todavia, era praticado por Moysés com a mais santificada das intenções: a de pôr a sua prole ao abrigo das necessidades. Moysés era um chefe de familia amantissimo.

Hontem, pela manhã, quando vinha de sua residencia nos suburbios, como passageiro do S U 54, o Moysés foi passar de um para outro carro, succedendo-lhe a desgraça que lhe causou a morte. Exactamente no momento em que Moysés ia a passar do carro em que viajára para o que lhe era immediato, o comboio entrou no tunnel circular da Central. Faltou a luz, e Moysés, que era curto de vista, caiu entre os dois carros, sendo logo esmagado pelo comboio.

Passado o comboio foram retirados da linha os despojos mutilados do corpo do infeliz homem. Reunidos piedosamente foram esses despojos enviados para o Necroterio, com guia da policia do 14º districto, á qual foi o triste caso communicado pelo agente da estação inicial da Estrada de Ferro Central do Brasil.

NA ASSISTENCIA

Receberam curativos hontem no posto da Assistencia Municipal:

Eleuthero, filho de Adolpho Gonçalves, brasileiro, de 10 annos, residente á rua S. Pedro n. 262, que apresentava ferida contusa na região frontal, por ter batido com a cabeça num fechadura na propria residencia.

— Maria da Conceição Rodrigues, portugueza, de 14 annos, residente á rua Armando Sodré n. 22, apresentando ferimentos na mão esquerda por ter sido colhida por uma machina, á rua Coronel João Francisco n. 24 (Fabrica).

Stella, brasileira, 7 annos, filha de Antonio Ferreira, residente á rua Barão de S. Felix n. 221, com um ferimento na região maneolar externa direita, feita por um arco de barril.

— Balthazar Barrozo Bastos, brasileiro, de 13 annos, morador á rua 20 de novembro n. 177, com fractura sub-cutanea do terço medio do femur direito, devido a uma quéda no Collegio Anglo-Brasileiro.

MATOU-SE E NINGUEM SABE PORQUE

A policia do 12º districto está com um caso de suicidio a apurar, não lhe sabendo até agora quaes as causas.

Uma declaração, uma informação de qualquer pessoa, nada puderam as autoridades colher, em que encontrassem o motivo desse acto tresloucado e motivo desse só parecendo possivel alguma luz em torno do facto com o correr do inquerito instaurado em cartorio da delegacia.

A joven Rachel Gomes da Silva, de 14 annos de edade, brasileira, solteira e residente á rua do Riachuelo n. 11, depois de ter saido de casa, ás 5 horas da tarde, voltou á noitinha, e, encerrando-se em seu quarto, lá ingeriu uma dose fortissima de um toxico qualquer.

Sentindo dores terriveis e quasi a morrer, a inditosa rapariga começou a gemer, denunciando-se, e a Assistencia foi chamada ao local. No Posto Central foram tentados todos os esforços para salval-a. Mas tudo foi inutil, pois que, uma hora depois de haver tomado o veneno, a infeliz veiu a fallecer, sendo o seu cadaver removido para o Necroterio, com guia da policia do 12º districto, cujas autoridades foram informadas do caso, dando as necessarias providencias.

O commissario de dia á delegacia esteve na residencia da rapariga, não tendo apurado nada sobre os motivos desse gesto de desespero de Rachel.

Nem mesmo a Assistencia pôde apurar que especie de toxico a infeliz ingeriu.

Hoje, o cadaver de Rachel será autopsiado.

ACCUSADO, O DELEGADO DO 19º DISTRICTO PEDE A ABERTURA DE UM INQUERITO

O dr. Renato Bittencourt, delegado do 19º districto, tendo sido ultimamente muito atacado por um matutino, que o accusa como responsavel por factos graves, dirigiu-se ao dr. Geminiano da Franca, chefe de policia, pedindo a s. ex. a abertura de um inquerito administrativo, para apurar o que ha em torno dessas accusações.

O dr. Geminiano da Franca, attendendo á solicitação de seu auxiliar, determinou ao 1º delegado auxiliar, dr. Faria Souto, que procedesse ao inquerito solicitado.

INCENDIO NUM MONTE DE LIXO

Hontem, cerca das 9 horas da noite, manifestou-se um incendio num monte de lixo existente no quintal da casa n. 19 da rua Senador Pompeu, onde funcciona a fabrica Lavolina.

Os bombeiros, chamados, compareceram, extinguindo as chammas a baldes d'agua.

A policia do 2º districto soube do caso.

ACABOU-SE O CANDOMBLE'

Tudo para a delegacia

A denuncia chegou á policia: á rua Marechal Rangel n. 60, em Madureira, havia um "candomblé". Era uma coisa horrivel. A visinhança não tinha socego.

O delegado, dr. Christovam Cardoso, pela madrugada de hontem, resolveu acabar com o negocio. Reuniu os "promptidões" e tomou rumo da "macumba".

Ali chegando, cercou a casa.

Bateu á porta. Esta foi aberta. A autoridade entrou. Estavam em plena funcção. Uma mulher bem fornida de carnes, cabellos desnastrados, bamboleava-se toda, num sapatear frenetico.

Em derredor, varias pessoas cantavam, batendo palmas.

A presença do delegado tudo paralysára a um só tempo, como por encanto!

Presos todos, foram levados para a delegacia. Eram: Emilia Fernandes, a "mãe da mesa"; Ismael Affonso Peres, o "cambona"; Olympio dos Santos, residente á rua Lavradio n. 68; Francisco da Costa, rua Moreira n. 59; Viriato Teixeira Soares, Daniel n. 69; Theodureto Silva, Lavradio n. 68; e João Affonso Peres, Miguel Fernandes, sem numero.

O dr. Christovam Cardoso tambem apprehendeu varias bugigangas; espadas, flechas, pedras, favas, sementes, etc.

EM NICTHEROY

Victima de um accidente

O menor Albertino Pedreira, de 14 annos de edade, branco, filho de Deodoro Pedreira, residente á avenida Gomes n. 26, á rua das Neves, é empregado num cortume em S. Gonçalo.

Hontem, á tarde, trabalhava elle no referido cortume, quando foi victima de um accidente, recebendo esmagamento na phalangeta do dedo minimo da mão esquerda e ferimentos contusos no dedo annular da mesma mão.

Medicado no Hospital de S. João Baptista, da cidade visinha, ahi ficou internado.

FERIU UM MENOR

Manoel Vieira Maciel, residente á rua Sá n. 287, communicou á policia do 23º districto que seu filho, o menor José, de 12 annos, fôra ferido no olho esquerdo pelo barbeiro Antonio Costa.

A policia fez medicar o ferido e abriu inquerito.

UM CASO DE POLICIA DE COSTUMES

O dr. Sá Osorio explica o occorrido

Sobre o caso de umas queixas levadas ao conhecimento do delegado do 17º districto contra uma casa de tolerancia da rua do Rezende, recebemos dessa autoridade a seguinte carta:

"Sr. redactor: — Peço permissão para breve esclarecimento em relação á local do *Correio* de hoje, sob a epigraphe "Um appello á chefia de policia ...".

Logo que removido para o 17º districto, fui procurado por um cavalheiro, recommendado por dois collegas de imprensa, ambos amigos muito queridos, e que reclamava providencias contra moradores ou frequentadores da casa á rua do Rezende n. 157, onde, dizia, occorriam scenas escandalosas.

Prometti, como é meu dever, uma providencia a respeito, sem porém compellir os moradores á mudança, para o que não tenho competencia.

De uma syndicancia a que procedi pessoalmente, nada apurei de improcedencia da reclamação.

Procurado novamente por aquelle cavalheiro, disse-lhe com a franqueza precisa o que havia apurado. Deante da sua insistencia, fiz vigiar a casa, não, porém, como era do desejo, com a praça ou guarda civil á porta. Decorridos varios dias de vigilancia permanente, feita por guardas de minha inteira confiança, e depois de nova syndicancia que eu proprio fiz, posso affirmar com segurança, como já affirmei ao exmo. sr. dr. chefe de policia, não haver fundamento na alludida reclamação.

Pela publicação destas linhas muito grato se confessa o obr. e constante leitor, — *J. de Sá Osorio*. — 17 — IX."

O CHEFE DE POLICIA VISITA VARIAS DEPENDENCIAS DO PALACIO DA RUA DA RELAÇÃO

O dr. Geminiano da Franca, chefe de policia, acompanhado do 1º delegado auxiliar, dr. Faria Souto, e do inspector do Corpo de Segurança, sr. Julio Rodrigues, fez hontem mais uma visita a varias dependencias da Policia Central. S. ex. percorreu as installações do Corpo de Segurança e depois esteve em baixo, no xadrez, onde se achavam recolhidos seis presos, com os quaes conversou, inquirindo-os.

O chefe de policia recebeu dessa ultima visita a peior das impressões, promettendo que melhorará as condições do xadrez, de modo a que tenha um aspecto melhor e a necessaria hygiene.

ACTOS DO CHEFE DE POLICIA

Por actos de hontem, o dr. Geminiano da Franca, chefe de policia, declarou sem effeito a pena de suspensão imposta ao commissario Antonio Silveira de Souza, do 17º districto, por ter sido verificado que o mesmo não commettera a falta de que era accusado, e suspendeu o commissario culpado, Fausto Machado, com os cinco dias impostos ao primeiro.

—:— Tambem por acto de hontem, foi nomeado o sr. Modesto de Abreu e Silva para o cargo de inspector de alumnos da Escola Premunitoria Quinze de Novembro, no impedimento do effectivo, que se acha licenciado, para tratamento de sua saude.

UMA DESCONHECIDA VICTIMA DE UM AUTO-

No dia 18 do corrente, foi recolhida á Santa Casa de Misericordia uma desconhecida, branca, de 25 annos presumiveis e apresentando uma fractura na base do craneo, em consequencia de um desastre de automovel, occorrido á rua Gustavo Sampaio, no mesmo dia em que deu entrada no pio estabelecimento.

Internada na 23ª enfermaria, a infeliz, que se achava em estado desesperador, ali ficou em tratamento, até que hontem pela manhã, ás 9 horas mais ou menos, veiu a fallecer, sendo o seu cadaver removido para o necroterio do Serviço Medico Legal, afim de ser autopsiado.

QUEIXA DE ROUBO

O negociante Guilherme Moreira de Brito Leal, estabelecido com armazem á rua João Vicente n. 43, em Madureira, procurou hontem a policia do 23º districto para apresentar uma queixa: os ladrões roubaram-lhe um carrinho e mão.

Providencias foram promettidas.

Uma manifestação ao general Villanova

Como motivo da promoção a general do distincto official do nosso exercito sr. Annibal de Azambuja Villanova, realizou-se hontem, á 1 hora da tarde, na Fabrica de Cartuchos do Realengo, uma sympathica manifestação de apreço, levada a effeito pelos officiaes, funccionarios e operarios da referida fabrica ao seu director.

O general Annibal Villanova foi saudado, nestes termos, pelo 1º tenente dr. Euclydes Goulart Bueno:

"Os officiaes, funccionarios e operarios desta fabrica escolheram-me para saudar v. ex.

Quando a amisade e a gratidão attingem ás proporções de um culto — o orador emmudece.

Nunca, sr. general eu tive necessidade de lêr um discurso. Sempre eu os pronunciei de improviso.

Entretanto, para falar a v. ex. no dia de hoje eu leio estas linhas.

Leio-as porque se tentasse falar de improviso a emoção estrangularia a minha voz e a imaginação cairia por terra.

O silencio é a eloquencia das grandes alegrias e das grandes dores.

Tal succede commigo hoje: ha em mim a grande alegria oriunda da promoção de v. ex.; mas, ha em mim tambem a grande dor de prever que v. ex. deixará a directoria da fabrica que v. ex. dirigiu sabiamente, com justiça, conseguindo erguel-a ao maximo grão de desenvolvimento.

Todos nós veneramos o nome aureolado do sr. general Villanova porque conhecemos as peregrinas virtudes que ornam o caracter de v. ex.

A figura austera do sr. general Villanova paira sempre no ceu de nossa imaginação como sendo o symbolo das virtudes todas, porque o coração de v. ex. é um cofre de ouro que Deus collocou no peito de v. ex. enchendo-o de todas as virtudes que ennobrecem um homem.

Asseguro a v. ex. que nesta fabrica só ha bençãos para o nome do sr. general Villanova.

Termino affirmando publicamente que desejo sempre servir sob as ordens de v. ex. para poder herdar as virtudes que transbordam do coração de ouro que Deus collocou no peito do sr. general Villanova.

No abraço que cada um de nós vae dar a v. ex. — vae um fragmento de nosso coração porque prevemos que este abraço é o prenuncio de uma triste despedida."

O manifestado agradeceu, commovido, a delicada homenagem de que foi alvo.

A visita do sr. Souza Dantas a S. Paulo

A recepção do diplomata brasileiro

S. Paulo, 20 — O ministro Souza Dantas foi recebido na estação da Luz pelos representantes do presidente e secretarios do Estado, prefeito municipal, general Barbedo, diversos membros da colonia italiana e outras pessoas. O banquete que a colonia offerece, amanhã, a s. ex. será de 160 talheres.

S. Paulo, 20 — O ministro Souza Dantas almoçará hoje com os directores da Banca Italiana de Sconto. A' tarde, s. ex. visitará o tumulo do ex-presidente Campos Salles. A' noite assistirá um festival no Theatro Municipal.

S. Paulo, 20 — O sr. Souza Dantas, acompanhado do sr. Galvão Bueno, visitou hoje, ás 4 horas da tarde, o cemiterio da Consolação, depositando flores sobre o tumulo de Campos Salles e sua esposa.

RECEITAS DO "CENTRO ESPIRITA REDEMPTOR", aviam-se, pezadas, a preços reduzidos, no Hervanario Mineiro de G. de Seabra. Rua Jorge Rudge, 112, Villa Isabel. Tel. Villa 1117 — Caixa Postal 2021 — End. Tel. Seabra-Rio. (320)

O CHA' DANSANTE DE HONTEM

UMA HOMENAGEM AO DR. PAULO DE FRONTIN

Foi uma festa verdadeiramente encantadora a que, no Club dos Diarios, foi offerecida hontem ao dr. Paulo de Frontin.

A festa consistiu num chá-dansante dedicado pelos primeirannistas de Pharmacia da Faculdade de Medicina ao ex-prefeito do Districto Federal.

A's 4 horas da tarde começaram a chegar os primeiros convidados. Em breve os vastos salões do Club dos Diarios estavam radicalmente cheios, vendo-se, entre as pessoas presentes, varios elementos dos mais distinctos da nossa sociedade, como membros do corpo diplomatico e consular acreditados em nosso paiz.

Entre os primeiros convidados que chegaram, estavam mme. Paulo de Frontin, melle. Glorinha Frontin e outras pessoas da familia do homenageado. Logo tiveram incios as danças, com grande animação.

Eram precisamente 7 horas, quando o dr. Paulo de Frontin chegou, de auto, ao edificio do Club dos Diarios.

O homenageado foi recebido á porta por uma numerosa commissão de primeirannistas de Pharmacia, especialmente designada para este fim. S. ex. foi conduzido ao salão das danças.

Depois de ter recebido os cumprimentos de todos os presentes, foi o dr. Paulo de Frontin conduzido a um dos salões do Club, especialmente preparado para tal fim, onde se realizou um *lunch* offerecido a s. ex. Nesta mesa tomou parte um numero reduzido de pessoas, entre as quaes se viram os membros presentes da familia Frontin, os promotores da homenagem e alguns jornalistas. Foi servido, então, um serviço de doces e bolos.

Ao *champagne* teve a palavra o academico de Pharmacia Olyntho Pillar, que, como orgão dos seus collegas, pronunciou um discurso commovido, saudando o dr. Frontin. Depois de ter salientado a feição de sinceridade daquella festa, o orador lembrou o derradeiro cargo publico exercido pelo sr. Frontin. Como prefeito do Districto Federal, elle realizou, em poucos mezes, uma obra prodigiosa.

Teve a palavra então, o sr. Paulo de Frontin. Começou o homenageado por se declarar summamente sensibilisado com a manifestação que lhe estava sendo prestada.

Lembrou, então, os primeiros tempos da sua vida publica.

Mal saira da Escola Polytechnica, disse s. ex., isto é, dois mezes depois de formado, entrava, na mesma Escola, por concurso, para lente.

E ali ficara, desde logo, na companhia das gerações dos rapazes mais como um camarada, seu amigo, do que como um chefe. Assim, declarou, aquella homenagem lhe vinha ao coração como se fosse prestada pelos collegas.

Em seguida, o sr. Paulo de Frontin passou a falar sobre a sua acção, no ultimo periodo da Prefeitura. Declarou que é uma constantes necessidade que temos, a de embellezar e sanear, cada dia mais, a nossa capital — até que ella possa adquirir no concerto das nações sul-americanas, já que é impossivel conseguil-o no concerto universal, a situação a que ella tem direito.

Depois, o sr. Frontin analyzou, sob um ponto de vista sociologico, a necessidade que têm os governos de, promovendo acividades para todos os cidadãos do paiz, garantirem-se contra os possiveis attentados á autoridade.

S. ex., nessas considerações, affirmou que a grande intensificação das levas subversivas da boa norma das sociedades é fornecida precisamente pelos vagabundos e pelos sem emprego. Terminou o discurso do sr. Frontin com um novo agradecimento aos promotores da bella festividade.

A commissão de primeirannistas de Pharmacia, a cujo cargo esteve a organização da festa, foi composta dos srs. Olyntho Pillar, Amadeu Santos, Nestor Meira, Nelson Camões, Paulo Pinto da Rocha, Ary Andrade Figueira e Guilherme Carvalho. Tamebem se mostraram incansaveis em trabalhar pelo maximo brilho do festival as alumnas do curso de Pharmacia mlles. Heloiza Vieira Ramos e Coaracy Barbosa.

A IDEAL
MOVEIS A PRESTAÇÕES
74 F. VEIGA & C. S. José
(4123)

ULTIMA HORA

Mercedes Corrêa Barcellos

Leopoldo Corrêa Barcellos, Mario Corrêa Barcellos, João Oswaldo Hermes e senhora, e Armando Corrêa Barcellos participam aos parentes e pessoas de suas relações o fallecimento de sua sempre lembrada mãe e sogra, MERCEDES CORRÊA BARCELLOS, e os convidam para assistirem ao seu enterramento, que se realizará hoje, ás 16 1/2 horas, saindo de sua residencia á rua Junqueira Freire n. 6, para o cemiterio de S. Francisco Xavier. Antecipam agradecimentos. (E 27397)

NOTAS SOCIAES

DATAS INTIMAS

Faz annos hoje a gentil senhorita Magdalena Precioso.

—:— Passa hoje o anniversario natalicio da gentil senhorita Carmen de Carvalho e do menino Waldemar Alves de Carvalho, ambos filhos do sr. Luiz Alves de Carvalho, funccionario do Correio Geral.

—:— Festeja hoje o seu anniversario natalicio o galante Paulinho, filhinho do dr. Alfredo Oliveira Lima, auditor do Tribunal de Contas, e de d. Beatriz de Oliveira Lima.

—:— Completa hoje mais um anniversario natalicio d. Maria Vieira Cardoso Ferreira, esposa do sr. Plutarcho Martins Ferreira.

—:— Vê passar hoje o seu anniversario natalicio d. Innocencia Santa Maria, esposa do sr. Casimiro Santa Maria, do alto commercio desta praça.

—:— Fez annos ante-hontem o commendador Salvatore Grassie Sereno, chefe de distribuição do "Jornal do Commercio".

—:— Festeja hoje mais um anniversario natalicio a gentil senhorita Margarida Corrêa, distincta professora publica que, por essa data, receberá muitos abraços de suas numerosas amiguinhas.

—:— Fez annos hontem o dr. Augusto C. de Mello, engenheiro de primeira classe da Prefeitura.

* * *

CASAMENTOS

ENLACE LEÃO VELLOSO-FERREIRA DE ALMEIDA — Na residencia do noivo, á avenida Atlantica n. 250, realizou-se hontem, ás 11 horas da manhã, a cerimonia religiosa do casamento do nosso illustre e prezado collaborador dr. Antonio Leão Velloso, com a distincta senhorita Angela Ferreira de Almeida, filha do dr. Carlos Ferreira de Almeida, advogado no fôro desta capital.

O acto, que foi celebrado pelo reverendissimo padre José Nattuzzi, revestiu-se do maior brilhantismo, assistindo grande numero de amigos do nosso talentoso collaborador e pessoas outras de real destaque no nosso meio social.

Foram paranymphos do noivo, os drs. Aloysio de Castro e Paulo Bittencourt, e da noiva, Mme. Carlos Ferreira de Almeida e mlle. Leão Velloso, tendo sido, após a cerimonia, servido um "lunch" intimo aos presentes.

Na vespera, realizára-se a cerimonia civil, na qual serviram de padrinhos os drs. Joaquim Pereira Teixeira e João Baptista Marques Braga.

Antonio Leão Velloso, que é um dos nomes mais queridos desta casa, gozando no nosso meio social da sympathia a que fazem ju's as suas excellentes qualidades, teve hontem occasião de receber, dos seus innumeros amigos, os testemunhos eloquentes do affecto que todos lhe consagram.

Mlle. Angelita Ferreira de Almeida viu-se, egualmente, cercada das mais significativas provas de estima de quantos se acostumaram a admirar-lhe a fidalguia do espirito e a sua nobreza de coração.

Desejamos aos nubentes todas as felicidades, de que são dignos.

—:— Realizou-se no dia 18 do corrente, na 4ª Pretoria, o enlace matrimonial do sr. Hamilcar Maciel Xavier, funccionario do Banco Portuguez do Brasil, com a senhorita Nemegia Giacometti Mattêa, filha do antigo negociante de Porto Alegre, sr. Cesar Mattêa e irmã do sr. Domingos J. Mattêa e do dr. Pedro J. Mattêa, clinico em S. Borja.

—:— Contratou casamento com a senhorita Jenny de Lima Ferreira, filha do sr. Eugenio Ferreira, o sr. Isaltino Moreira.

* * *

BAPTISADOS

Realiza-se hoje, na egreja de Nossa Senhora do Amparo, em Cascadura, o baptisado da interessante menina Sylvia, encantadora filhinha do sr. Jorge José Rosa e de d. Margarida Rosa da Fonseca, sendo padrinhos a sua avó d. Elvira Alves Rosa e seu tio José Pires da Fonseca Sobrinho.

* * *

VIAJANTES

Vindo do Ceará, acha-se entre nós o capitão de artilheria e engenheiro militar dr. M. R. Salles Guimarães, um dos mais distinctos officiaes do nosso Exercito.

O capitão Salles Guimarães segue breve para S. Paulo, onde vae servir no 4º regimento de artilheria, em Itú.

—:— Chegou de Santa Catharina o dr. Abelardo Luz, deputado ao Congresso daquelle Estado. O dr. Abelardo viajou em companhia de sua familia e teve um desembarque muito concorrido.

—:— Acompanhado de sua esposa, segue hoje no paquete *Servulo Dourado*, para Florianopolis, o tenente da Força Publica de Santa Catharina, Antonio de Castro Junior.

—:— Regressou de Paris o conhecido clinico dr. Solano Netto, que havia partido com a missão medica, tendo-se desligado della para servir nos hospitaes de Paris, onde prestou trabalhos de destaque, que lhe valeram varios agradecimentos.

A CASA DAS FAZENDAS PRETAS, no intuito de preparar seu Rayon de Confecções, para receber as ultimas novidades da nova estação, resolveu fazer por alguns dias uma venda excepcional, com 20 °|° de abatimento, sobre os vestidos, bluzas e "tailleurs", que compõem o seu actual "stock" de verão.
Avenida Rio Branco numeros 141-143.
(562)

AU CONFORTABLE
Primorosos moveis para todos os estylos e para todos os pretendentes.
TELEPHONE CENTRAL 3500
RUA SETE DE SETEMBRO - 32
Rio de Janeiro

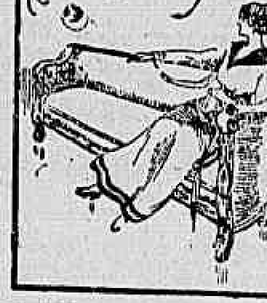

Drama de sangue em S. Paulo

Um capitalista assassina uma menor que havia deshonrado, tentando suicidar-se em seguida

S. Paulo, 20 — Ha mezes, o capitalista italiano Angelo Amoroso Brancasio foi processado, por haver deshonrado Maria Luiza Baungartner, menor de 14 annos, sua ex-criada. O delicto foi praticado quando a familia de Amoroso veraneava em Santos.

Hoje, ás 10 horas, á rua Maceió, Angelo Amoroso encontrou-se com Maria Luiza. Após breves palavras, deu-lhe um tiro de revolver pelas costas, matando-a instantaneamente. Depois, Angelo desfechou a mesma arma no ouvido direito, recebendo um ferimento gravissimo, sendo immediatamente soccorrido pela Assistencia Publica e removido para a Santa Casa de Misericordia.

S. Paulo, 20 — A menor Maria Luiza Bramgardenor, de 14 annos apenas, que foi hoje victima de uma tentativa de assassinato por parte de seu ex-patrão, o capitalista Angelo Amoroso Pancracio, e que recebera um ferimento de natureza grave, productor de cinco perfurações intestinaes, veio a fallecer ás 3 horas da tarde, apezar de todos os esforços empregados para salval-a. Maria Luiza não poude prestar declarações á policia, sabendo-se, no entanto, que a causa predominante do crime fôra a accusação que pesava sobre o capitalista de haver desencaminhado a pobre mocinha, por cujo crime estava sendo processado no fôro criminal, Maria Luiza, ouvida naquelle processo, tinha dito, entre outras coisas, que Amoroso, mandando a familia para Santos, aproveitou-se dessa opportunidade para abusar da sua honra, submettendo-a depois aos outros attentados que ficaram provados no exame. Accrescentou que, voltando a esta capital a familia do seu seductor, foi despedida da casa, mas continuou a encontrar-se com o seu antigo patrão numa casa suspeita.

A GUANABARA, HONTEM

O porto esteve pouco movimentado

O movimento do nosso porto durante o dia de hontem, foi de nenhuma importancia.

Pela manhã entraram o "Blair", o "Cannavieiras" e "North Pacific", respectivamente de nacionalidades norte-americana, brasileira e ingleza.

O "Blair", procedente de Gulport, trouxe carregamento de varios generos para esta praça.

O "Cannavieiras" que veiu de Santos, e o "North Pacific", de Buenos Aires, trouxeram ambos identico carregamento.

A' tarde, chegou de Santos o paquete nacional "Maranguape", com os porões abarrotados de café.

O "Maranguape" veiu em bons condições sanitarias, devendo zarpar em breve para a Europa.

Obtiveram passe de saida: paquete "Sergipe", para o Ceará; pontão "Loock Trood", para Cabedello; paquete "Westfield", para a Australia; paquete "Virgil", para Liverpool; vapor "Nagara", para o Havre; paquete "Goyaz", para o Rio Grande do Sul; paquete "Servulo Dourado", para Montevidéo e escalas; paquete "Itaipava", para Aracaju'; paquete "Itaquéra", para Mossoró e escalas, e o paquete "Itaberá", para Porto Alegre e escalas.

NOTAS RELIGIOSAS

SOLENNE "TE-DEUM" PELA ASSIGNATURA DA PAZ — Foi entoado hontem, ás 10 1|2 horas, na egreja da Misericordia, solenne "Te-Deum" em acção de graças pela terminação da guerra.

O templo, que se achava linda e artisticamente enfeitado, apresentava um aspecto agradavel.

A' cerimonia compareceram varias familias da nossa melhor sociedade, cavalheiros e grande numero de fieis.

A irmandade, revestida de suas insignias, compareceu ao acto religioso, sendo officiante o revmo. capellão, padre Arthur da Rocha.

ULTIMOS

O SR. PALMER PROPUGNA PELO ARMISTICIO INDUSTRIAL

Philadelphia, 20. — O procurador geral dos Estados Unidos, sr. Palmer, em um discurso pronunciado em Freeport, insistiu pela necessidade de um absoluto armisticio industrial durante seis mezes, afim de ser permittida uma solução para os problemas economicos surgidos com as modificações provenientes da guerra. Declarou elle que semelhante periodo libertado de agitações daria em resultado bem cedo um augmento de producção e uma éra de vida mais facil e melhores tempos para todos. O sr. Palmer fez ver que por outro lado as solicitações egoistas de qualquer classe não podem estimular a prosperidade da nação ou produzir beneficios permanentes mesmo para aquelles que obtenham pela força a satisfação das suas reivindicações. O orador censurou severamente os greves.

A EMBAIXADA BRITANNICA NOS ESTADOS UNIDOS

Londres, 20. — O visconde de Grey deixou hoje esta capital com destino aos Estados Unidos, onde vae occupar o posto de embaixador britannico.

Despediram-se delle na estação, entre outras pessoas, lord Reading, lord Curzon e o sr. Churchill. O visconde de Grey segue acompanhado do seu secretario.

AS COMMUNICAÇÕES ENTRE A BELGICA E AS REGIÕES LIBERTADAS

Paris, 20. — O ministro das Obras Publicas, sr. Claveille, informou ao presidente Poincaré que podem se considerar restabelecidas as communicações entre a Belgica e as regiões libertadas ao longo dos campos de batalha.

Desde que se assignou o armisticio foram construidas cerca de 350 milhas de linhas duplas e 300 de linhas simples de estradas de ferro.

COMO LORD CURZON DEFINE O TRATADO ANGLO-PERSA

Londres, 20. — Lord Curzon, *leader* do governo na Camara dos Lords, falando hontem, á noite, no banquete offerecido ao ministro das Relações Exteriores da Persia, declarou que o tratado anglo-persa não constitue de nenhuma forma um protectorado sobre aquelle paiz, sendo que o seu unico fim é facultar aos persas a opportunidade de realizarem os seus destinos como um paiz independente.

Declarou que algum tempo decorrerá ainda antes que se restaure a estabilidade nas regiões anteriormente dominadas pela Russia e Turquia. Lord Curzon prophetizou "uma era de cáos e confusão na Asia".

"Nós não pedimos na Conferencia da Paz um mandato sobre a Persia, disse elle. Se isso nos fosse offerecido não o teriamos acceito. Oppôr-me-ia ao protectorado, porque isso seria contrario aos nossos reiterados compromissos e porque tambem seria considerado como prejudicial aos interesses britannicos".

A CRISE DO CARVÃO NA AUSTRIA

Vienna, 20. — A commissão interalliada do carvão esforça-se por enfrentar a crise desse combustivel que ameaça esta capital, em consequencia de terem os tcheco-slovacos deixado de cumprir o contrato com elles celebrado para fornecimento do carvão. Uma nota hontem publicada contém disposições para se tornarem effectivas a partir de amanhã. Determina ella que os tramways suspendam o trafego e que todos os cafés, restaurantes e outras casas publicas se fechem ás oito horas da noite, e que a luz da illuminação das vias publicas seja reduzida. As autoridades alliadas encarregadas das estradas de ferro e do carvão communicaram-se com o governo de Praga, insistindo pelo immediato embarque do carvão para esta cidade.

DIVERGENCIAS ENTRE OS SRS. NITTI E TITONI

Paris, 20 — Informações recebidas de Turim dizem constar naquella cidade que surgiram divergencias entre o primeiro ministro sr. Nitti, e o sr. Tittoni, ministro dos Negocios Estrangeiros, por não concordar este ultimo com a attitude do chefe do governo a respeito dos acontecimentos de Fiume.

Segundo um telegramma enviado de Trieste, uma esquadrilha de aeroplanos, proveniente de Campalto, desceu nos arredores de Fiume onde permanece á disposição de D'Annunzio.

Segundo o "Mensagero", a brigada Lombardia" que foi a Fiume offerecer a sua adhesão a D'Annunzio, foi reenviada ao seu quartel.

Em Roma foi lançada uma proclamação da associação nacional dos mutilados approvando o gesto do poeta caudilho.

PLANOS DE UMA SUBLEVAÇÃO COMMUNISTA

Munich 20 — A policia deteve um individuo suspeito, em poder do qual foram encontrados planos de uma sublevação communista e bem assim de ataque a esta capital.

OS RUMAICOS DE ACCORDO COM O SUPREMO CONSELHO

Paris, 20 — Ao receber sir Jorge Clerk, o commissario da Conferencia de Paz em Buckarest, as autoridades diplomaticas fizeram-lhe a seguinte declaração, segundo despachos officiaes aqui recebidos: "Os rumaicos não têm outro desejo senão agir em harmonia com o Supremo Conselho."

Cinema Modelo
RUA 24 DE MAIO, 287
Grandiosa matinée, ás 2 horas
UNIVERSAL JORNAL
O Ultimo cartucho (Drama em 5 actos)
Namoro accidentado (comedia em 2 actos, da Keystone)
Bala de bronze (continuação)
Amanhã — "Beijo salvador", por Priscilla Dean, e Herbert Rawlinson, "Moeda quebrada".

Para abrir espaço ás Exposições de Verão!
Nos Armazens Brazil
(Os mais vastos e bem situados desta Capital)
ás Ruas da Assembléa 104 e Gonçalves Dias 6
Saldos de Inverno
Em todas as secções, inclusive a de VESTIDOS E CONFECÇÕES para senhoras, magnificos SALDOS, com os preços mais reduzidos e seductores, marcados. (446)

Cine TIJUCA
HOJE — Alice Brady — HOJE
A moeda quebrada, 1ª e 14ª séries em 4 actos
O mundo em que se vive, 5 actos, da "Select-Pictures", por ALICE BRADY
Todos os domingos: MATINÉE, 1 hora.

Cinema SMART
214 — Boulevard 28 de Setembro — 216
Hoje! Hoje! Hoje!
Grandiosa matinée, ás 2 horas
Bala de bronze — Ultimos episodios
MINHA ESPOSA — Coroa de Ann Murdock

THEATRO MUNICIPAL — Concessionario Walter Mocchi
HOJE --:-- A's 2 ½ --:-- HOJE
-:- MATINÉE -:-
O MAIOR ACONTECIMENTO DA TEMPORADA
MOYSÉS
Grandioso opera-ballado, de Rossini — Soberba creação do baixo DE ANGELIS
MARIA CAREMA — OTTEIN — GRAMEGNA — PAOLI — DAMIANI — DENTALE — NARDI — CALLOFRE
PAVLOWA
VIOLININE com a sua companhia completa
MARINUZZI
DESLUMBRANTE MISE-EN-SCENE — ENORME SUCCESSO
Frizas e camarotes de 1ª, 150$ — Camarotes de 2ª, 70$ — Poltronas, 30$ — Balcões A e B, 22$ — Outras filas, 18$ — Galerias A e B, 8$ — Outras filas, 6$000.
Amanhã, ás 8 ½ da noite -- 10ª récita do 1º Turno
A MAIS IMPORTANTE NOVIDADE DO DIA -- O TRIPTICO DE PUCCINI
Il Tabarro - Suor Angelica - Gianni Schicchi
DALLA-RIZZA — CARENA — BARTAZZOLI — CRIMI — MONTESANTO — GRAMEGNA — AZZOLINI — DENTALE — NARDI
-:- MARINUZZI -:-
Terça-feira -:- 5ª récita do 2º Turno -- MOYSÉS
Terça-feira, ás 4 horas da tarde -- 4ª e ultima vespertina
PAVLOWA
CHOPINIANA DE CHOPIN — LES PRELUDES DE LISZT — ULTIMO CANTO DE MAURAGE — Bacchanal — DIVERTISSEMENTS
Frizas e camarotes de 1ª, 100$ — De 2ª, 50$ — Poltronas, 18$ — Balcões A e B, 15$ — Outras filas, 12$ — Galerias A e B, 5$ — Outras filas, 3$. (E 27396)

LYRICO — Empresa José Loureiro
Grande companhia hespanhola de operetas e operas comicas ROMO-VIÑAS
HOJE — MATINÉ'E — A's 2 1/2
Duas peças de grande successo
A opereta em dois actos O assombro de Damasco — Protagonista — AMPARO ROMO
E A cara do ministro — Protagonista — PEPE VIÑAS
GRANDIOSO EXITO DE GARGALHADAS
HOJE — A' NOITE — A's 8 3/4
Primeira representação da opera em tres actos do maestro Arrieta
MARINA
Protagonista — AMPARO ROMO. Romeo, CORTS; Pascual, OLIVER; Jorge, SR. FERRAZ; Pascoal, SR. SEGURA; Capitão Alberto, SR. FORCETTI.
A Empresa chama a attenção do publico para esta opera, verdadeira joia musical e que apenas se ouvia cantada com a zarzuela do mesmo auctor.
Amanhã — 1ª representação da popular opereta de GILBERT — CASTA SUZANA —
Sexta-feira, 26 — Primeira da opereta brasileira de Oduvaldo Vianna — CLUB DOS PIERROTS.
Palace-Theatre — Quarta-feira, 24 — Reentrée da Companhia AIDA ARCE, com a opereta "Rainha do Phonographo". (E 28165)

CINEMA PARC BRASIL
R. D. Anna Nery n. 258
HOJE — DOMINGO
Sessões dedicadas ás Exmas. Familias e ás creanças. Grande MATINÉ'E, ás 2 horas.
DEMASIADOS MILHÕES por WALLACE REID
MUTT e JEFF
O ILLUSÃO DO [illegible] (E 28086)

COPACABANA
CINEMA AMERICANO
Hoje — DIA DA MODA, dedicado ao mundo elegante de Copacabana. [illegible] NORMA TALMADGE [illegible] OS HOMENS [illegible] O HOMEM DE AÇO [illegible] (E 28099)

Cinema Mattoso
Praça da Bandeira
Hoje! Hoje! Hoje!
Grandiosa matinée, ás 2 horas
A TORTO E A DIREITO
O Homem de Aço (mais dois episodios)
MARY MAC LAREN — no magnifico drama social:
O Pão
5 actos extraordinarios da "Série de Ouro"
Amanhã — "Pagam os filhos", por [illegible] e William Hart em "Vindicta de amor".

CINEMA VELO
Rua Haddock Lobo, 192
Hoje! Hoje!
O homem de aço
O caso Argyle [illegible]

CINEMA Haddock Lobo
HOJE — Fox e Paramount — HOJE
A defesa de uma innocente
5 actos da Paramount, por PAULINE FREDERICK
Ave de Rapina
5 actos da Fox Film, por GLADYS BROCKWELL
[illegible] Pearl White [illegible]

THEATROS DA EMPRESA PASCHOAL SEGRETO
S. PEDRO
Grande Companhia Nacional de Operetas e Melodramas. (Genero do Theatro Chatelet, de Paris) Direcção artistica de Eduardo Vieira.
HOJE — MATINÉ'E, ás 2 3/4 e noite, ás 7 3/4 e 9 3/4 DA NOITE — 146ª, 147ª e 148ª representações da parola do theatro nacional, da mais linda joia do repertorio nacional, da victoriosissima
JURITY
Tres actos de suave enredo [illegible] VIRIATO CORRÊA e partitura de D. FRANCISCA GONZAGA [illegible] ABIGAIL MAIA.
230.018 pessoas! - 230.018 espectaculos!
UMA VERDADEIRA CONSAGRAÇÃO!
Amanhã -- Terceira [illegible] JURITY -- Em ensaios: AS SALOQUINHAS e PROVA DE AMOR.

Maison Moderne
O mais confortavel estabelecimento de diversões, onde não são poupados esforços [illegible]
"FILMS" DE HOJE
BEIJO SALVADOR — Cinco partes
Joven americana — 2ª e 3ª séries
Cinema Olympia
"FILMS" de hoje:
BEIJO SALVADOR — Cinco partes
Joven americana — 2ª e 3ª séries

S. JOSÉ'
Companhia nacional fundada em 1 de julho de 1911 — Direcção artistica de Eduardo Vieira — Regente da orchestra, Bento Mossurunga.
O mais estrondoso successo! Exito sem egual! As mais comicas situações
HOJE --:-- A's 7, 8 ¾ e 10 ½ --:-- HOJE
Republica do Itapirú
Hoje — GRANDIOSA MATINÉ'E, ás 2 1/2, promovida por PATRICIO POMBO e ELOY DIAS, com a applaudida revista
Candidatroça
dos Irmãos Quintiliano [illegible]
O sacristão amoroso
MATINÉ'E CHIC
Tres actos formidaveis! -- O novo passo do maxixe! -- O maximalismo do Sopas!
Amanhã -- Republica do Itapirú.

SALÃO PARIS NO RIO -- Rua do Ouvidor n. 139 -- GRANDIOSAS NOVIDADES -- SALÃO PARIS NO RIO (E 27389)

ILEGIVEL

NOS THEATROS

Primeiras

"A tempestade", no Lyrico

Ainda a tempo de resgatar a sua falta impeccavel para com a companhia Romo-Viñas, bem digna de merecer a mais franca protecção, o nosso publico começa a accorrer de um modo bastante animador ao theatro Lyrico.

O espectaculo de ante-hontem foi uma demonstração clara e patente de que a platéa carioca comprehendeu que tem diante de si um nucleo de artistas intelligentes, de real valor, que não podem ser relegados á indifferença a que se os condemnára, nas primeiras representações da temporada.

A companhia tem actores e tem cantores dignos desse nome, que sabem representar com arte e com arte sabem cantar.

E tanto disso se vae apercebendo o publico, que já ante-hontem vimos o velho theatro da rua 13 de Maio adornado com uma concorrencia que tanto tinha de numerosa quanto de selecta.

Foi como se um sôpro novo de vida recebesse aquelle corpo, que até aqui vivia desamparado do auxilio popular, desajudado do incentivo publico.

Foi levada á scena — *A tempestade*, velha zarzuela do consagrado maestro Roberto Chapi, cujo nome perlustra com brilhantismo a arte musical hespanhola.

Peça altamente dramatica, de lances intensamente emocionantes, *A tempestade* tem a ornal-a uma partitura cuja audição se torna sempre agradavel e que encanta, quer pela suavidade de suas melodias, quer pelo vigor de seus fortes e bellos concertantes.

Com *A tempestade*, a companhia firmou, em definitivo, os seus creditos, impondo-se ao apreço e á admiração dos espectadores.

Prova evidente do que avançamos está no desusado e vibrante enthusiasmo com que transcorreu o espectaculo, entrecortado de calorosos applausos aos principaes artistas, que, nos finaes dos actos, em repetidos chamados, receberam verdadeiras ovações da consideravel assistencia.

Amparo Romo, que, além de actriz de alto valor, é uma cantora de grande merecimento, deu no papel de Angela soberba interpretação.

Na ária do collar, os espectadores fizeram-lhe estrondosa manifestação, tal a precisão com que vocalisou o difficil trecho.

A senhorita Perez fez com grande relevo o personagem de Roberto.

[illegible]

A tempestade merece uma nova representação, pois constitue um bellissimo e attraente espectaculo.

E o publico deve ir assistil-o, certo de passar tres horas attrahentes e deliciosas.

A proposito d'"A filha de Madame Angôt"

O maestro Assis Pacheco, a proposito da inautenticidade da orchestração da opereta "A filha de mme. Angot", levada á scena do Republica, dirigiu ao encarregado desta secção uma carta, da qual extraimos o seguinte topico:

"A instrumentação que executamos é "originalissima" do autor!!! Mandei-a copiar das partes impressas, em Lisboa."

Esta declaração vem confirmar a "originalissima" sem-cerimonia com que empresas theatraes se apoderam do alheio, mandando "copiar" as parte impressas de uma peça, vinculada a interesses da casa editora.

E foi exactamente o que frizámos, sob o transparente "espirito de economia" de certas empresas. Vemos, porem, que tal rodeio de palavras não é mais necessario, ante a sincera confissão do maestro.

Quanto á fidelidade da referida "copia", não pomos em duvida a affirmação do missivista; entretanto, muito preferivel fôra, que o maestro Assis Pacheco, para resalva da sua probidade artistica, não consentisse nas estantes da orchestra, senão musicas estampadas, unico meio, esse, de arredar qualquer suspeita de apropriação indebita ou de inautenticidade da partitura.

Manuscripto não pode incutir confiança, quando o original é, calculadamente, sonegado...

"A Republica do Itapirú", no São José

A companhia nacional de operetas e revistas, do theatro S. José, levou hontem á scena, pela primeira vez, a burleta de costumes nacionaes — "A Republica do Itapirú" tres actos cheios de *verve* e feitos por dois dos nossos mais queridos escriptores. A peça, como todas as que se representam naquelle popular theatro da praça Tiradentes, visa apenas provocar a hilaridade entre o publico que frequenta o S. José e que exige de seus artistas e compositores uma graça toda especial. Desta vez esse objectivo foi plenamente attingido quer pelos artistas quer pelos autores, visto que o publico riu a bom rir.

E se a peça tem graça, é justo affirmar que Alfredo Silva, João de Deus, Fonseca e Ottilia Amorim, ainda tornam mais evidente essa graça, dando aos papeis que lhes couberam na peça, um desempenho estupendo. O mesmo se verifica com todos os demais artistas que tomam parte na representação e que foram bastante applaudidos.

A musica da peça tambem é muito bonita, e assim sendo, — com todos esses matadores, — é de esperar que a nova peça faça longa e brilhante carreira.

Notas & Noticias

A 3ª vespertina de Pavlowa, no Municipal

A tarde de hontem no Municipal proporcionou á numerosissima assistencia que encheu literalmente o nosso elegante theatro, algumas horas deliciosas. Póde-se affirmar que o 3º espectaculo de Pavlowa e sua companhia correspondeu ao excellente programma, bem melhor que os das récitas anteriores, sem que nos seja permittido destacar esse ou aquelle numero. *Champs Elysées*, bailado em 1 acto de Glustine, com musica do *Orpheu*, de Gluck, provocou os primeiros applausos da platéa; *Flocons de Neige*, um mimo de concepção e de encantos, dansado por Pavlowa, Volinine e um magnifico grupo, fez redobrar o enthusiasmo da sala. Os "divertissements", *Valse de Printemps*, *Gavotta Pavlowa*, *Pas de trois*, *Dansa Indostanica* e *Dansa Hollandeza*, augmentaram ainda mais o enthusiasmo da platéa, e, finalmente, a *Fantasia Mexicana* terminou sob uma verdadeira tempestade de applausos.

Os scenarios brilhantissimos e a orchestra, sob a regencia do maestro Luzzatti, tiveram o seu quinhão no bello espectaculo de Pavlowa.

"O Club dos Pierrots"

O actor Pepe Viñas tanto se encantou da opereta fantastica de Oduvaldo Vianna, e musica de Roberto Soriano "Club dos pierrots", que da mesma resolveu fazer uma traducção, a qual nos será dada a conhecer na proxima sexta-feira, no theatro Lyrico, estando os papeis distribuidos pelos mais distinctos artistas do elenco. Interessante novidade essa, tanto mais que a traducção é feita pelo proprio actor Viñas que apresentou a Oduvaldo Vianna uma traducção que lhe mereceu os mais calorosos elogios. Por uma deferencia toda especial do maestro Viñas a opereta "El club de los pierrots" será dirigida na "première" por seu autor, maestro Soriano. Para commodidade do publico, desde já se tomam encommendas na bilheteria do theatro.

Uma récita do "Amor de Mascara", no Republica

Devido a novos pedidos dos assignantes da finda temporada da companhia Esperanza Iris, o sr. Armando Vasconcellos resolveu dar na proxima semana, no Republica, a opereta "Amor de mascara", embora não possa, por emquanto, marcar o dia certo, á vista do extraordinario successo da opera comica "A filha da sra. Angôt", que todas as noites enche de espectadores o grande theatro da avenida Gomes Freire.

E' pensamento do sr. Armando Vasconcellos repetir todas as semanas, numa unica recita, as peças de maior exito do repertorio já representado.

"Amor de mascara" foi a peça que firmou entre nós, os creditos de artista da sra. Maria Abrantes, cuja voz de soprano dramatico é uma das melhores que se tem apresentado em companhia portugueza de operetas.

Mischa Violin segue para Buenos Aires

S. Paulo, 20 — Segue hoje, para Santos, onde embarcará a bordo do vapor "Garibaldi", com destino a Garibaldi, o violinista Mischa Violin, que ali dará varios concertos.

O "Triptico", de Puccini

A empresa concessionaria do Theatro Municipal apresentará amanhã a ultima novidade da actualidade, o "triptico" de Puccini, composto por tres operas em um acto, formando uma unica parabola artistica nas intenções literarias e musicaes, pertencentes a tres generos distinctos — o tragico, o sentimental e o comico.

"Il Tabarro", "Suor Angelica", "Gianni Schicchi", [illegible]

"Moysés", em matinée

[illegible]

A reapparição de Aida Arce no Rio

[illegible] de apresentar todo o repertorio scenicamente e de o representar. Assim, a noticia que hoje damos aos leitores deve a todos satisfazer, tanto mais que se trata de artistas, não só queridos, como ainda, na sua maioria, dos mais distinctos.

A companhia, que traz em seu elenco os mesmos nomes que da vez passada, ensaiou novo repertorio, sendo que a peça de estréa será a "Rainha do phonographo".

O Dia do Artista

As festas que em todos os theatros se estão preparando para o dia 29 proximo, em commemoração ao "Dia do Artista", segundo informes, colhidos em varias rodas de artistas, será uma verdadeira apotheose ao esplendor e bom gosto. O seu programma, que é variadissimo, ainda hoje não podemos dal-o ao conhecimento do publico, visto a sua originalidade estar preoccupando sobremaneira o capricho dos seus organisadores.

MUSICA

CONCERTO DE MUSICA MODERNA FRANCEZA. E' hoje, ás 9 horas da noite, no salão do "Jornal do Commercio", que se realiza o interessante concerto de musica moderna franceza, organizado pela applaudida pianista mme. Nininha Velloso-Guerra, pela senhorita Paulina d'Ambrosio, e pelos srs. Alfredo Gomes e Orlando Frederico, com o concurso da senhorita Nair Ten Brinck.

O programma dessa bella festa é o seguinte:

1ª parte — I — Albert Roussel — Sonata para piano e violino (1ª aud.) a) Lent — Très Animé — Lent; b) Assez Animé; c) Très Animé. — Nininha Velloso-Guerra, Paulina d'Ambrosio.

II — Charles Kœchlin — Le Repas préparé (1ª aud.) Darius Milhaud — Deux poemes en prose de Lucile de Chateaubriand, a) L'aurore; b) A la lune (1ª aud.) — Nair Ten Brinck e Nininha Velloso-Guerra.

III — Darius Milhaud — a) Printemps (1ª aud.) b) Printemps (1ª aud.) Déodat de Séverac — c) Menetriers et Glaneuses (1ª aud.) (da suite "Cerdaña") — Nininha Velloso-Guerra.

2ª parte — I — Vincent d'Indy — Quartetto para pianno, violino, viola e violoncello (1ª aud.) a) Allegro non troppo; b) Andante moderato — Ballade; c) Allegro vivo. — Nininha Velloso-Guerra, Paulina d'Ambrosio, Orlando Frederico e Alfredo Gomes.

II — Claude Debussy — Trois chansons de France a) Le temps a laissié son manteau; b) La grotte; c) Pour ce que Plaisance est morte. — Nair Ten Brinck, Nininha Velloso-Guerra.

III — Claude Debussy — Images (2me. série). a) Cloches à travers les feuilles (1ª aud.); b) Et la lune descend sur le temple qui fut (1ª aud.) c) Poissons d'or. — Nininha Velloso-Guerra.

E' de esperar que a concorrencia seja grande para apreciar essa audição, de innegavel interesse para todos aquelles que cultivam a arte musical.

CONCERTO INFANTIL — Realiza-se hoje, na Escola de Musica Figueiredo-Roxo, um concerto de creanças, com entrada franca.

CENTRAL CAFE' E BAR
Avenida Rio Branco, 114
O MAIOR E MAIS BEM MONTADO DESTA CAPITAL
-:- BAR LUNCH -:-
Serviço especial para as Exmas. familias
Chá, Chocolate, Sorvetes, Mingáos, Leite, etc., etc.
Especialidade em comidas frias
A's 24 horas succulenta CANJA
Todos os aperitivos serão acompanhados de azeitonas e batatinhas fritas á moda de Buenos Aires.
Orchestra de Dames Franceras, sob a direcção de Mme. MARIE LOUISE. (E 27241)

SEDAS
Charmeuse, Tricotine, Setim Charmeuse, Crepe da China, Radium, Crepon, Faille, Crepe Frisson, Gase Georgete, Gase Chifon, Setins, Fourlards e etc.
Rendas prateada, dourada, oxidada
Enxovaes para noivas em seda, etc.
OFFICINAS COSTURA E TAILLEUR
Vestidos em seda, lã, etamine, Voils bordados.
Rigorosamente confeccionados pelos ultimos modelos.
Roupas brancas
Para Senhoras, meninas e creanças
ROUPAS DE CAMA E MESA
SALDO
DE ARTIGOS DE INVERNO A TODO O PREÇO
GRANDES ARMAZENS DE PARIS
Largo de S. Francisco de Paula, 21 e 23
(564)

Toda a mulher que usa regularmente o Tricófero de Barry chega a possuir uma cabelleira sedosa e abundante, que será admirada em todas as partes.
E' refrescante e deliciosamente perfumado. Usado uma vez, usado sempre.
TRICÓFERO DE BARRY

CASA LAPORT
Fundada no anno de 1825
Armas Belgas de todos os modelos
Espingardas e pistolas de 1 e 2 canos de carregar pela bocca e percussão central, revolvers para bolso etc., recebidos ultimamente de sua fabrica:
Etablissements EMILE LAPORT & Cie.
28 Rue Charles Morren, Liège
77, Rua da Alfandega, 79
(Esq. da dos Ourives)
RIO DE JANEIRO

O QUE HA HOJE:

TRIANON — Após uma carreira victoriosa, durante noites consecutivas, terá hoje suas ultimas representações, no elegante theatrinho da avenida Rio Branco, a interessante peça de Abadie Faria Rosa — *Longe dos olhos*..., que o publico carioca tanto tem applaudido.

LYRICO — O espectaculo da noite constará da bella *Marina*, essa linda joia do repertorio musical hespanhol, que terá o concurso artistico efficaz de todos os artistas da companhia, que, dia a dia, vem affirmando o seu merecimento. A *matinée*, por sua vez, tem magnifico programma, sendo representada a opereta de novidade *Assombro de Damasco* e a engraçadissima zarzuela *La cara del ministro*, a mais engraçada creação de Pepe Viñas. Amanhã, *Casta Susanna*.

REPUBLICA — *A filha da sra. Angot*, opera comica que se acha no cartaz do Republica, será dada hoje em *matinée*, dedicada ás familias, com as actrizes-cantoras Alice Pancada e Maria Abranches.

Cheia de alegria e novidade, *A filha da sra. Angot* deverá attrair o mundo infantil carioca, que, por certo, se divertirá bastante com a graça de José Ricardo, no papel de Lavandière.

RECREIO — Poucas revistas têm conseguido o successo de *Lisbia amada*, actualmente em scena no theatro Recreio, onde a companhia Nascimento Fernandes inda hoje a representa. *Lisbia amada* será representada na *matinée* e á noite, dando amanhã suas ultimas representações, pois que, na terça-feira, a companhia representará, pela primeira vez, a engraçadissima revista-fantasia *A mulher*, em que toma parte toda a companhia. A montagem da peça custou vinte contos.

PHENIX — Quem ainda não viu esse prodigio que se chama *O turbilhão da morte* não deve deixar de assistir aos espectaculos de hoje, no theatro Phenix, pois poucos dias mais se conservará no cartaz o actual programma, que vae ser substituido por outros numeros, prestes a chegar de Buenos Aires. E não é só esse sensacional numero que deve ser visto, pois que os menestreis comicos Cico-Cola todos os dias variam de programma e fazem rir os 17.829 espectadores que ali têm ido.

Para hoje, segunda-feira, novas estréas se annunciam, qual dellas a mais interessante e extraordinaria.

S. PEDRO — Se tivessemos um pouco mais de amor pelo que é nosso, já teriamos desde ha muito consagrado Abigail Maia como das primeiras actrizes de opereta. A não ser Palmyra Bastos, que, numa temporada excepcional, manteve no cartaz, durante um mez, a mesma peça, nenhuma outra conseguiu fazer entre nós o que Abigail tem feito, no S. Pedro, desde que ali se inaugurou o genero "Chatelet". *Amor de bandido* foi o que se viu, e agora, *Jurity* ahi está. Amanhã, festeja-se o terceiro meio centenario da *Jurity*, e, com isso, nada mais é preciso dizer, senão que a peça se repete hoje, em *matinée* e á noite.

S. JOSE' — Foi recebida com muitos applausos a burleta hontem dada em primeiras representações — *Republica do Itapirú*, que levou enorme concorrencia ao popular theatrinho da praça Tiradentes. Hoje, tanto em *matinée*, como nas tres sessões da noite, repete-se a nova peça de Luiz & Luiz, com musica do maestro Percival.

"Habeas-corpus" em favor de Jeronymo Pigatti — Na 2ª vara federal

Ao dr. Octavio Kelly, juiz federal da 2ª vara, o dr. Caio Monteiro de Barros impetrou hontem um "habeas-corpus" em favor de Jeronymo Pigatti e Joaquim Ferreira dos Santos, presos na Casa de Detenção á disposição do dr. juiz substituto da 2ª vara federal.

Allega o impetrante que os pacientes não foram presos em flagrante delicto; que não existe flagrante; e que, tambem, não está provado terem os pacientes praticado o crime previsto no art. 15, da lei 2.110, de 30 de setembro de 1909, visto que os exames periciaes realizados nos instrumentos do crime deixaram provado que elles não são machinismos ou objectos destinados á fabricação ou alteração de moeda nacional ou estrangeira.

O dr. Octavio Kelly, juiz da 2ª vara federal, designou o dia 23 para apresentação dos pacientes e requisitou as necessarias informações do dr. juiz substituto.

GRANDE FESTIVAL NO JARDIM ZOOLOGICO

Hoje, como está amplamente annunciado, realiza-se no pittoresco parque do Jardim Zoologico um festival em beneficio dos orphãos do Asylo Izabel, que desde sua fundação até então já educou mais de 1.300 creanças.

E' justo que o nosso caridoso publico concorra á bella festa, auxiliando assim essa casa digna de todo o apoio.

A festa, que durará do meio-dia ás 6 horas da tarde, terá o concurso da banda musical do Corpo de Bombeiros, além de distinctos alumnos amadores executando espectaculos variados, football, carroussel, carrinho tirado por jumento, exhibição da "Aranha que fala", bellissimas barraquinhas servidas por graciosas senhoritas, etc.

Tudo isso alliado ao local, que offerece vasto campo de distracções com as magnificas collecções de aves, macacos e feras, contribuirá para que o nosso ZOO, obtenha uma enorme concorrencia.

Por monsenhor Amador Bueno, director do Asylo Izabel, foram convidados a honrar o festival com suas presenças os srs. presidente da Republica, prefeito, chefe de policia, commandante do Corpo de Bombeiros e toda a imprensa.

Eleição de professor na Academia de Medicina

Para a vaga aberta por morte do professor Miguel Pereira, na Academia Nacional de Medicina, foi eleito, na ultima sessão, o dr. Joaquim Moreira da Fonseca, clinico nesta capital e assistente e livre-docente de clinica medica da Faculdade de Medicina.

O candidato apresentou um trabalho original e inedito sobre a "Insufficiencia suprarenal na grippe", bem como mais de 30 outros trabalhos medicos, anteriormente publicados.

Uma desinfecção nos armazens do Lloyd

A Saude Publica voltou, hontem, a desinfectar o armazem de algodão do Lloyd Brasileiro, onde foram encontrados dois ratos mortos e com bacillos de peste bubonica. O serviço foi feito por 20 homens, sob a direcção do dr. Pego de Faria. Por determinação desse medico, os funccionarios do armazem ficarão sob vigilancia durante 30 dias.

PATRONATO AGRICOLA CAMPOS SALLES

Do director secretario do Patronato Agricola "Campos Salles", em Passa Quatro, recebeu o director do Serviço de Povoamento o seguinte officio:

"Temos o prazer e a honra de communicar-vos que a Escola de Agricultura e Pecuaria desta villa, em data de 8 do corrente, adquiriu uma magnifica propriedade agricola, com pomar, vinhedos, pastagens e gado de trabalho e de criar, especialmente para os seus campos de demonstração e para o Patronato Agricola "Campos Salles", augmentando assim o seu patrimonio e collocando-se em melhores condições para os seus alevantados fins.

O nosso director-presidente pessoalmente veiu assistir á escriptura e dar-vos-á noticia minuciosa de tudo."

Esse Patronato é subvencionado pela União e tem capacidade para cincoenta educandos, dos quaes quatorze serão orphãos enviados pelos juizes de direito das comarcas a elle circumvisinhas, conforme solicitou á Directoria do Povoamento o deputado Fausto Ferraz, director presidente do alludido Patronato.

Collecções de culicideos do Brasil

O Museu Nacional acaba de enviar tres collecções de culicideos do Brasil, organizadas pelo naturalista dr. Antonio Peryassú, aos seguintes Institutos da cidade de Belém do Pará: Faculdade de Medicina, Instituto Pasteur e Escola de Pharmacia.

"Mensario dos Estados"

Sob a direcção e propriedade dos nossos collegas de imprensa srs. A. Corrêa Campos e Freitas Carvalho, reapparecerá brevemente esta revista, ha tempos suspensa e que vae agora ser dotada de melhoramentos materiaes e intellectuaes.

"La Nuova Italia"

Recebemos um exemplar desta magnifica revista, numero commemorativo da grande data italiana de 20 de setembro.

Texto variado e copiosamente illustrado.

A HOMŒOPATHIA E A SYPHILIS
GRANDE DESCOBERTA!
"915 HOMŒOPATHA"
EM TABLETTES
Verdadeiro especifico da syphilis, cura sem affectar orgão algum da economia, com poucos vidros, de um modo rapido e garantido, as impurezas do sangue, taes como rheumatismo, feridas, manchas da pelle, eczemas, cancros venereos, empigens, espinhas, escrophulas, darthros, erysipelas, bubões, tumores, etc. Não tem dieta.
Pedidos á Granado & Cª., 1º de Março, 14. Preço 2$500. (12368)

A VIDA EM VIDROS
Rhum Creosotado de Ernesto Souza
BRONCHITE
Rouquidão, Asthma, Tuberculose pulmonar
GRANDE TONICO
abre o appetite e produz a força muscular
GRANADO & C.
Rua 1º de Março n. 14.

FORMULA:
CREOSOTO DE FAIA
-:- IODO -:-
Hypophosphito de SODIO
Hypophosphito de CALCIO
-GLYCERINA-
Fartos elementos para a Hygiene dos Pulmões e
: : Robustez : :

AVISO A' PRAÇA
THE NATIONAL CITY BANK OF NEW YORK
Communica que de segunda-feira, 22 do corrente, em diante começará a funccionar no seu predio proprio á
Avenida Rio Branco n. 83-85
onde aguarda as ordens de seus amigos e clientes.

Gottas Virtuosas de Ernesto Souza
Curam hemorrhoides, males do utero, ovarios, urinas e a propria Cystite. (678)

PUBLICAÇÕES A PEDIDO

O IMPOSTO SOBRE O ALCOOL E A INDUSTRIA DAS CERVEJAS

A CERVEJA TELL'S BIER

Ainda em relação á emenda n. 39, apresentada na Camara dos Deputados pelo dr. Juvenal Lamartine, sobre o imposto de consumo, tributando a cerveja de alta fermentação com egual taxa á aguardente ou cachaça, a Empresa de Aguas Gazozas publica abaixo a analyse feita pelo Laboratorio Nacional, em que se verifica que a marca de Cerveja Tell's Bier, não contem substancias nocivas e a proporção alcoolica é de 3,3 %.

Conseguintemente a cerveja de alta fermentação não póde ser considerada como foi pelo dr. Juvenal Lamartine.

LABORATORIO NACIONAL DE ANALYSES — ANALYSE N. 2.831

Resultado da analyse da amostra de cerveja apresentada a este Laboratorio, com requerimento da "Empresa de Aguas Gazozas", proprietaria da "Cervejaria Tolle", em 11 de setembro de 1919. A amostra veiu em duas garrafas communs, trazendo entre outros os seguintes dizeres: "Cervejaria Tolle". Tell's Bier, Rua Riachuelo 92. Rio de Janeiro. Empresa de Aguas Gazozas". A referida amostra é de cerveja preta marca "Tell's Bier" — contendo 3,3 % de alcool em volume. Não contem substancias nocivas. E' uma cerveja de boa qualidade.

Rio de Janeiro, 19 de setembro de 1919.

(a) *Alfredo Lopes*, 2º chimico.

(Visado pelo director, Dr. *M. R. da Luz*.)

A copia acima extrahimol-a, fielmente, do proprio original que nos foi mostrado. (427)

AGRADECIMENTO

O abaixo assignado, pae da menor *Margarida Lima*, que esteve gravemente enferma durante longo tempo, vem publicamente agradecer com grande satisfação, o empenho, cuidados e carinhos, que o illustre e notavel medico, da Santa Casa de Misericordia do Rio de Janeiro, Dr. *Antonio Austregesilo*, demonstrou no tratamento de sua querida filha, hoje, felizmente, gozando perfeita saude.

Grato e reconhecido a esse luminar da sciencia medica brasileira, para quem auguro as maiores glorias e felicidades presentes e futuras, tambem aqui manifesto os meus agradecimentos sinceros aos distinctos medicos Drs. *Teixeira Mendes* e *Guilherme Silva*, que muito se interessaram pelo restabelecimento da saude da enferma.

A todos esses humanitarios e laureados facultativos, a minha eterna gratidão, de minha esposa e filhos.

[illegible]

Eructações Azedas, colicas, molleza depois das refeições, são symptomas de um estomago enfermo. Use-se as Pastilhas do Dr. Richards (13601)

OS DEPURATIVOS: [illegible]

DECLARAÇÕES

DEVOÇÃO DAS DORES DA MATRIZ DA GAVEA [illegible]

Realizar-se-á, no dia 21 do corrente, na matriz de Sant'Anna, ás 3 horas da tarde, a benção de Santo Expedito.

Para essa solennidade são convidados todos os seus devotos. (E 27231)

A' PRAÇA

[illegible]

O ALLIVIO DA INDIGESTÃO

[illegible]

DECLARAÇÃO

MUDANÇA DE NOME [illegible]

VENERAVEL ORDEM 3ª DE S. FRANCISCO DA PENITENCIA

Vaccina no Hospital

[illegible]

ESGOTOS DA CAPITAL FEDERAL

[illegible]

VENERAVEL ORDEM TERCEIRA DE S. FRANCISCO DA PENITENCIA [illegible]

ASSOCIAÇÃO GERAL DE AUXILIOS MUTUOS DA ESTRADA DE FERRO CENTRAL DO BRASIL

ASSEMBLÉA GERAL EXTRAORDINARIA — (1ª convocação)

[illegible]

A' PRAÇA

[illegible]

EDITAES

INTENDENCIA DA GUERRA

Reparticção de costuras

EDITAL

[illegible]

ANNUNCIOS

CÃO POLICIAL [illegible]
Locomovel 6 HP. [illegible]
Motores electricos [illegible]
Arithmetica Commercial
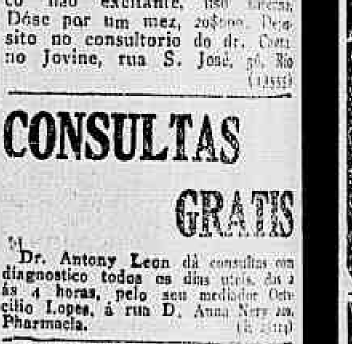
[illegible]
Alienação de immoveis [illegible]
CASA [illegible]
TERRENO [illegible]
Estado de Minas [illegible]
3:500$ - Terreno no Realengo [illegible]
Venda de predios [illegible]

RETRATOS DE GRAÇA

Tentativa de assassinato

[illegible]

IMPOTENCIA [illegible]
CONSULTAS GRATIS [illegible]
CALLISTAS — PEDICURES [illegible]
Cura radical da GONORRHÉA CHRONICA ou RECENTE [illegible]
GRAVIDEZ [illegible]
AVISO [illegible]
Gonorrhéa [illegible]
COFRES BERTA
Incontestavelmente são os melhores
141, URUGUAYANA, 141 (14093)
Professor de Inglez [illegible]

TRIANON
Empresa Staffa & Fróes | Companhia Leopoldo Fróes | O ponto preferido da élite carioca
HOJE — Domingo, 21 de Setembro — HOJE
MATINÉE A'S 3 HORAS
A's 7 3|4 — SOIRÉE — A's 9 3|4
ULTIMO DIA -- A pedido geral -- A comedia de Abadie de Faria Rosa
Longe dos olhos...
A mais linda historia d'amor, a maior observação de typos e costumes do Rio actual
Toma parte todo o primoroso conjunto do theatro
Amanhã, 22 - Impreterivelmente primeiras representações da farça O ULTIMO BRAVO Tres actos de gargalhadas
NOTA - Não se recebem encommendas pelo telephone. - Bilhetes desde já á venda.

Theatro Recreio - Empreza Rangel & C.
HOJE -- Matinée - A's 2 3/4 -- HOJE
E A's 7 3/4 e 9 3/4 DA NOITE
O MAIOR DOS SUCCESSOS
LISBIA AMADA
NASCIMENTO FERNANDES Não compère FALA SO
Toma parte toda a companhia
PORTUGAL, os seus homens, os seus lindos fados, a sua bella graça no RECREIO!
Amanhã — PELA ULTIMA VEZ — LISBIA AMADA
Terça-feira, 23 — Primeiras representações da REVISTA FANTASIA A MULHER
[illegible]

THEATRO REPUBLICA
Empresa José Loureiro
Grande Companhia Portugueza de Operetas do Eden-Theatro, de Lisboa — Empresario e director artistico ARMANDO VASCONCELLOS — actor JOSÉ RICARDO — Direcção musical de ASSIS PACHECO
A'S 2 ½ --:-- HOJE --:-- A's 8 ¾
- A Filha da Sra. Angôt -
Notavel triumpho das Alice Pancada e Maria Abranches actrizes cantoras.
[illegible]
MONTAGEM DESLUMBRANTISSIMA
Amanhã — A FILHA DA SRA. ANGOT. — A seguir — FESTA DO DIA DE ARTISTA.
[illegible]

ILEGIVEL.

SEDAS

CREPE da China largura 100[c metro	12$500
EOLIENNE de Seda » 100[c »	14$000
FAILLE de Seda » 100[c »	14$400
SETIM Liberty » 100[c »	14$400
CREPE Georgette » 100[c »	9$100
PALHA de Seda (muito larga) metro	7$500
SEDA lavavel (branca, larg. 100[c »	4$200
SEDA lavavel (superior qualidade, largura 100[c (todas as côres) metro	7$800
TRICOTINE de Seda (Ultima novidade) largura 100[c metro . .	28$000
CHARMEUSE (Franceza), largura 100[c metro	28$000
MEIAS de Seda (côres, par	7$000
MEIAS de Seda (Paulistas) todas as côres, par	10$000

— NA —

Casa Pacheco

Rua Uruguayana ns. 158 e 160

Esquina da Rua da Alfandega

TELEPHONE NORTE 1244

(425)

Representantes: — SCHOENE S. SCHILLING, Rua 1º de Março, 4 — Rio de Janeiro. — A' venda em todas as Drogarias e Pharmacias. (572)

O QUE NINGUEM FAZ FAZEMOS NÓS

Use o

IPEUVÓL

para curar-se do seu RHEUMATISMO e se um vidro não der resultado que lhe satisfaça, seu dinheiro ser-lhe-á restituido.

A' venda em toda a parte. Depositarios: — Granado & C. — 1º de Março, 14. Concessionarios: Alvaro & C., Ourives, 132

(14588)

Molho Inglez

Registrado e analysado — PRODUCTO PURO E RECOMMENDAVEL. Laboratorio: Villa 3550. Pedidos: F. H. Beteille, Rua Municipal, 30. Representantes em S. Paulo—Victoria—Campos e Bahia. Vidro. . . . 1$500 Usado nos principaes hoteis desta capital. 7406)

Prof. Dr. Silvino Mattos, laureado especialista em dentaduras de vulcanite ou ouro, parciaes ou duplas, com ou sem molas, para a mastigação perfeita; **concertos nas mesmas, em 4 horas;** trabalhos de ponte, moveis ou não, sem auxilio de chapas (**Bridge-Work**); obturações a porcellana synthetica, assim como a ouro ou platina; extracções **absolutamente sem dôr;** pivots, corôas ou cantos de ouro massiço, etc. Toda a obra é feita de accordo com os methodos mais aperfeiçoados. **Consultas gratis, preços modicos e pagamentos em prestações. 3, Rua Uruguayana;** das 7 ás 5 da tarde, todos os dias. **Phone: 1555—Central.** (E 27344)

SRS. CHAUFFEURS!

Sabeis o que é CARBONIL?

— E' um producto chimico muito simples, invenção de um medico brasileiro, que addicionado á gazolina augmenta-lhe muito a força, reduzindo por isso o seu consumo.

Andais 6 horas com uma lata? Com o "CARBONIL" andareis 8 horas. Só? Não, ainda faz mais e melhor! - Usando a gazolina com o CARBONIL, vossos motores andarão sempre limpos! Porque?

Porque o CARBONIL não deixa haver deposito de carvão.

CARBONIL é portanto, Srs. Chauffeurs, o vosso melhor amigo.

Usai e convencer-vos-heis.

PREÇO 1$500

Para explicações detalhadas e entrega de amostras para experiencias, procurar

M. SANTOS & C.

RUA DA CANDELARIA, 91- SOBRADO

28083

Santelmo

O Rei dos Sabonetes. Guitry-Rio.

(14724)

Os melhores tapetes de lã de varias dimensões vende durante este mez com grandes reducções de preços

LE MOBILIER

31 -:- Rua Chile -:- 31

(336)

Convem a todos saber

que a Drogaria Corrêa á RUA DOS ANDRADAS N. 5

tem grande stock de productos chimicos e especialidades pharmaceuticas, nacionaes e estrangeiras, garantidas, vendidas a preços de propaganda da casa. (11219)

Peça ao seu fornecedor e insista para receber as

CONSERVAS TRIUMPHO

da fabrica Tigre, taes como: patês, salsichas, salame, mortadella, carne de rez, corned beef, galantine, linguiça, etc.

Unicos depositarios:

CLAYTON, OLSBURGH & C.ª
RUA DA ALFANDEGA, 108-110
CAIXA POSTAL, 911. RIO DE JANEIRO. (41)

Invicta

A melhor tintura para os Cabellos Guitry-Rio

(14724)

Studebaker
Established 1852

Tudo o que é util e moderno foi reunido nos novos modelos Studebaker de 7 cylindros - Serie 19

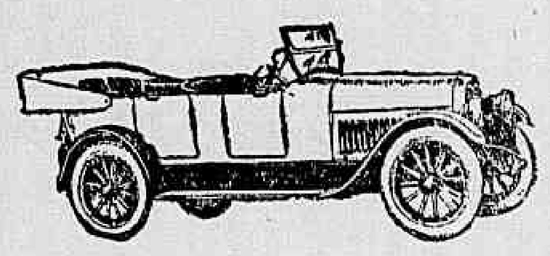

O nosso ultimo modelo Ligeiro de *4 cylindros* é um dos mais leves e mais economicos automoveis de superior qualidade, que se fabricam. Elle RESISTE ao mais pezado serviço porque é especialmente desenhado e construido para esse fim. Mas tambem é fabricado para proporcionar CONFORTO e dar orgulho ao seu proprietario, com as suas graciosas linhas de carrosseria e o seu chassis de uma perfeição mechanica insuperavel. A ELEGANCIA e utilidade pratica deste modelo, juntamente com o preço modico de *8:000$000*, a que é offerecido, tornam-n'o muito popular.

Para o profissional que deseja um automovel elegante, para o homem de negocio, ou para o serviço de praça, onde a ECONOMIA é indispensavel, o nosso Light Four é o ideal

Em uma palavra, é o carro chamado a prestar, sem interrupção, um bom serviço do primeiro ao ultimo dia do anno.

—:— —:— —:—

Typo Ligeiro de 6 cylindros, Touring, 5 logares. . . . . 10:200$000

Typo Grande de 6 cylindros, Touring, 7 logares. . . . . 13:000$000

A preço addicional podemos fornecer: cadeirinhas auxiliares nos Ligeiros de 4 e 6 cylindros, que augmentam a lotação para 7 pessoas, e rodas de arame.

The Studebaker Corporation of America

A. MOSQUERA, Representante

Avenida Rio Branco, 180 — Edificio do Club Naval

TELEPH.: 5497, CENTRAL

RIO DE JANEIRO

(510)

Booth Line

BRASIL - NOVA ORLEANS

Hubert

Correrá na ... quinzena de Outubro.

FRETES E MAIS INFORMAÇÕES COM

E. Johnston & C. Ltd.

65-Av. Rio Branco, 65

(539) TELEPHONE NORTE, 240.

BANCO HOLLANDEZ DA AMERICA DO SUL

Capital autorisado.	Fl.	25.000.000
" emittido e realisado. . . .	"	20.000.000
Fundo de reserva.	"	3.100.000

Casa Matriz: AMSTERDAM

SUCCURSAES: Brasil: RIO DE JANEIRO, S. PAULO, SANTOS; Argentina: BUENOS AIRES, BERISCO

Recebe dinheiro em contas correntes, de depositos a prazo fixo, limitadas e mediante previo aviso sob condições a convencionar.

Descontos, cauções e cobranças. Abertura de creditos e emissão de cartas de credito em todo o mundo. Saques e transferencias telegraphicas sobre as praças nacionaes e estrangeiras. Executa qualquer ordem de compra ou venda de titulos. Descontos e adeantamentos sobre warrants. Occupa-se em geral de todas as operações bancarias.

Succursal no Rio de Janeiro

21, Rua da Candelaria, 21

— — Telephone n. 1.028. Caixa 1.242 — —
Endereço telegraphico: "BANCOLANDA". (13300)

Bello emprego de capital

Vende-se muito barato, por ser negocio urgente, uma avenida composta de 8 casinhas, todas com os requisitos de hygiene, tendo cada uma duas salas, um quarto, cozinha, area com tanque e grande terreno na frente e um bom predio com jardim, tendo duas salas, dois quartos, despensa, cozinha e quarto para empregado e um com quintal todo cercado, installação electrica, etc.; na rua dr. Manoel Victorino, a tres minutos da estação da Piedade; renda mensal 350$, preço 22 contos, occasião de fazer uma boa compra. Trata-se na rua da Alfandega n. 130, 1º andar, das 2 ás 6 horas da tarde. (E. 28.203.)

VENDA DE PROPRIEDADES

Pessoa séria, que dispõe de excellentes relações nesta capital, encarrega-se da venda de predios e terrenos, no centro e nos suburbios, garante toda a reserva em seus negocios, assim como promover a venda por bons preços e brevidade; tambem empresta dinheiro sob hypothecas. Informações á rua da Alfandega n. 130, 1º andar, das 2 ás 6 horas. (E. 28.207.)

AOS PROPRIETARIOS

O Banco do Districto Federal

mantem uma SECÇÃO PREDIAL, para a qual chama á attenção dos senhores proprietarios.

Essa secção toma o encargo de administrar bens immoveis, alugando-os ou arrendando-os por sua conta ou por conta dos proprietarios.

No primeiro caso, o Banco toma a si o encargo de obter o inquilino, escolher o fiador, cobrar alugueis, fazer despejos, pagar todos os impostos e taxas, GARANTINDO AFINAL UMA MENSALIDADE FIXA AO PROPRIETARIO, ESTEJA OU NÃO ALUGADO O IMMOVEL. Além disso, o Banco faz adeantamentos para os reparos das casas que administrar; adeanta alugueis aos proprietarios, a juro modico, e abona um juro de 4 °|° em conta de movimento do dinheiro dos alugueis não reclamados até um certo dia pelo proprietario do immovel.

O Banco dispõe, para a sua SECÇÃO PREDIAL, de despachantes e prepostos experimentados nesse serviço, que tantos aborrecimentos causa aos proprietarios, especialmente aos que, pelos seus affazeres, são obrigados a entregal-o a procuradores pouco idoneos; e aos que residem fóra desta capital.

Este systema de procuratoria, baseado sob a mais absoluta segurança, é largamente exercido nas grandes cidades, obtendo em todas ellas a adhesão dos proprietarios, o que já está acontecendo nesta cidade, onde este Banco conta um avultado numero de committentes proprietarios de immoveis de valor maior de 900 contos

O Banco, para o cumprimento desse serviço, assigna contrato.

O Banco, ainda se encarrega da compra e venda de immoveis por conta de terceiros.

Peçam informações pelo Correio ou pessoalmente na séde do Banco

A' RUA PRIMEIRO DE MARÇO, 43.

A SECÇÃO BANCARIA faz emprestimos a longo prazo, aos seus accionistas; hypothecas, cauções, descontos, etc. Recebe dinheiro a juro de 4, 6, 8 e 10 °|° ao anno; compra e vende titulos por conta de terceiros; recebe juros de apolices; saca sobre todas as capitaes e cidades principaes do Brasil; faz cobranças de notas promissorias ou letras; recebe vencimentos de licenciados, aposentados e pensionistas; faz pagamentos de contas ou impostos nas repartições publicas, tudo por conta de terceiros.

DIRECTORES: — Dr. Placido de Mello. Dr. Mario Rangel e Aloysio Fabian.

AS PEQUENAS OPERAÇÕES SÃO SEMPRE PREFERIDAS

(530)

AVISOS MARITIMOS

Lloyd Brasileiro

Serviço geral de navegação brasileira —Praça Servulo Dourado (Entre Ouvidor e Rosario) — Telephone, 2401. Norte — LINHAS POSTAES.

SUL
O PAQUETE
FLORIANOPOLIS

Sairá a 30 do corrente, para Santos, Paranaguá, Antonina, S. Francisco, Itajahy, Florianopolis, Rio Grande e Montevidéo.

NORTE
O PAQUETE
S. PAULO

Sairá no dia 3 de outubro para Victoria, Bahia, Maceió, Recife, Cabedello, Natal, Ceará, Maranhão, Pará, Santarém, Obidos e Manáos.

Dentes cariádos — Emquanto não fôr feita a necessaria obturação, o uso da "Radio-Calmettina" *evita o progresso da cárie, as perigosas infecções e as dôres.* Vide o folheto junto ao frasco. Preço, 1$500. *Approvado pela D. G. de Saude Publica.* (438)

PURISSIMO ACIDO OXALICO
(SAL DE AZEDAS)

COMPANHIA GERAL COMMERCIAL
96, Rua Primeiro de Março, 96
Endereço Tel. ALMINKO
Teleph.: Norte (4071 (2611
Caixa Postal 400 (537)

COMMERCIO

Rio, 21 de setembro de 1919.

ASSEMBLÉAS ANNUNCIADAS

Companhia Gandarella, dia 22, ás 2 horas.

Companhia de Seguros União dos Proprietarios, dia 22, á 1 hora.

Companhia Força e Luz de Palmyra, dia 22, ás 2 horas.

Companhia Minas de Carvão do Jacuhy, dia 23, ás 2 horas.

Companhia Nacional de Industria e Commercio, dia 22, ás 3 horas.

Centro do Commercio de Café do Rio de Janeiro, dia 23, ás 2 horas.

Empresa Brasileira de Navegação, dia 23, á 1 hora.

Companhia Casa de Saude Dr. Eiras, dia 24, á 1 hora.

Empresa de Automoveis-Garage Bahiana, dia 24, ás 2 horas.

Companhia Nacional de Electricidade, dia 25, á 1 hora.

Sociedade Tubos Mannesmann, dia 25, ás 2 horas.

Companhia Brasil Industrial, dia 25, á 1 hora.

Companhia Nova Fabrica de Tecidos Santo Aleixo, dia 25, ás 2 horas.

Sociedade Anonyma Brasil Mercantil, dia 25, ás 2 horas.

Companhia America Fabril, dia 26, á 1 hora.

Banco do Commercio, dia 27, ao meio-dia.

Companhia Graphica Brasileira, dia 27, ás 2 horas.

Sociedade Anonyma Casa Colombo, dia 27, ás 2 horas.

Companhia Industria de Pelles, dia 27, ás 2 horas.

CONCORRENCIAS ANNUNCIADAS

Directoria de Meteorologia e Astronomia, para o fornecimento e collocação de vidros no pavilhão, em frente á porta de entrada, no andar nobre e janella, no primeiro andar do novo Observatorio, no morro de S. Januario, dia 23, á 1 hora.

Repartição de Aguas e Obras Publicas, para o fornecimento de 10.800 litros de gazolina para auto-caminhão, ao preço maximo de $700, dia 25, ao meio-dia.

Estrada de Ferro Central do Brasil, para a venda de quartolas vasias, de oleo, dia 22, ao meio-dia.

Repartição Geral dos Telegraphos, para o fornecimento de 10.000 pinos para isoladores, eguaes á amostra existente no mostruario da repartição, dia 22, á 1 hora.

Brigada Policial do Districto Federal, para o fornecimento de 70 cavallos de sella, dia 26, ás 2 horas.

Repartição Geral dos Telegraphos, para o fornecimento de 10.000 isoladores em pino, do typo Capanema, de fabrico nacional, eguaes á amostra existente no mostruario da repartição, dia 27, á 1 hora.

Secretaria da Agricultura, Commercio e Obras Publicas do Estado de S. Paulo, para o arrendamento do Tramway da Cantareira, das Estradas de Ferro Fundense e Campos do Jordão, dia 30, ás 2 horas.

REUNIÃO DE CREDORES

Concordata de Penteado & C., dia 22, á 1 hora.

Fallencia de Manoel Gomes da Silva, dia 23 ás 2 horas.

Fallencia de Delphim Roballo, dia 22, á 1 hora.

Fallencia de Rocha & Ribeiro, dia 23, á 1 hora.

Credores de Mario & Teixeira, dia 25, á 1 1|2 hora.

Fallencia de Joaquim Valente da Silva, dia 29, ás 2 horas.

Fallencia de A. S. Martins, dia 29, á 1 hora.

Fallencia de M. A. Monteiro, dia 30, á 1 1|2 hora.

PINTO LOPES & C.

Rua Benedictinos, 25. Commissarios de café, manteiga e cereaes. (8405)

CAFE'

EDUARDO ARAUJO & Cº.

Rua Municipal, 28 — Rio.

Prestam as melhores contas. (10770)

PAGAMENTOS ANNUNCIADOS

Dia 23 — Companhia Ferro-Carril do Jardim Botanico, dividendo de 3$500 para as acções integradas e 2$100 para as de com 60 °|° de entradas.

Dia 24 — Banco Constructor do Brasil, dividendo de 3$000.

COTAÇÕES DE ROCHA FARIA & CIA.

MATRIZ: Rua Buenos Aires, 160 (1º andar), RIO DE JANEIRO. Caixa Postal, 710

FILIAL: Rua Santo Antonio, 62 (1º andar), Santos — Caixa postal, 224. End. teleg.: "ROCHAFARIA".

Preços por 15 kilos, no Rio:

Typo 2.	19$700 a 20$100
Typo 3.	18$800 a 19$200
Typo 4.	18$000 a 18$400
Typo 5.	17$200 a 17$600
Typo 6.	16$600 a 17$000
Typo 7.	16$100 a 16$500
Typo 8.	15$300 a 15$700
Typo 9.	14$500 a 14$900

Mercado CALMO.

Nota — Cafés consignados para Santos, conhecimentos e correspondencia devem ser endereçados á MATRIZ.

CAFE'

Santos, 18 (Do correspondente) — O movimento geral de café verificado nesta praça, foi o seguinte:

Dia 15 — Café baldeado com destino a esta cidade, 25.890 saccas, sendo: Paulista (inclusive Jundiahy e Ituana), 18.215; Bragantina (inclusive Campo Limpo), 205; Sorocabana, 957; Pary e São Paulo, 1.308; Braz, 5.177; café entrado, 27.681 saccas; café despachado...... 13.000 saccas; café saido, 12.520 saccas, sendo: para os Estados Unidos, 12.520; café embarcado, 25.580 saccas; café entrado, 27.681 saccas; "stock" de café existente em primeira e segunda mão, 1.868.780 saccas; "stock" de café existente do governo estadual, 2.949.454 saccas.

A Recebedoria de Rendas arrecadou, pelo café despachado, francos 59.000.

O mercado disponivel fechou calmo, com base para o typo 4 — 17$800.

As vendas conhecidas foram de 5.000 saccas. A pauta semanal, foi de $700 para o café paulista e $920 para o mineiro.

Dia 16 — Café entrado, não houve; café baldeado com destino a esta cidade, 26.745 saccas, sendo: Paulista (inclusive Jundiahy e Ituano), 20.461; Bragantina (inclusive Campo Limpo), 568; Sorocabana, 1.318; Pary e São Paulo, 108; Braz, 4.283; café existente do governo estadual, 2.949.454 saccas; "stock" de café existente em primeira e segunda mão, 1.882.784 saccas; café despachado, 19.821 saccas; café embarcado, 13.677 saccas; café saido, 22.050 saccas, sendo: para os Estados Unidos, 22.050.

O mercado disponivel fechou paralysado, com base para o typo 4 — nominal.

A pauta semanal, foi de $700 para o café paulista e $920 para o mineiro.

A Recebedoria de Rendas arrecadou, pelo café despachado francos 82.237, sendo: do café paulista 56.935 e do mineiro 25.302.

Dia 17 — Café baldeado com destino a esta cidade, 22.392 saccas, sendo: Paulista (inclusive Jundiahy e Ituana), 13.661; Bragantina (inclusive Campo Limpo), 97; Sorocabana, 1.726; Pary e São Paulo, 1.270; Braz, 5.634; café entrado, 20.015 saccas; café despachado, ... 26.632 saccas; café saido, não houve; "stock" de café existente em primeira e segunda mão, 1.890.919 saccas; café embarcado, 14.021 saccas.

O mercado disponivel fechou calmo, com base para o typo 4 — 17$600.

As vendas conhecidas foram de 10.000 saccas. A pauta semanal, foi de $700 para o café paulista e $920 para o mineiro.

A Recebedoria de Rendas arrecadou, pelo café despachado, francos 125.065, sendo do café paulista .... 113.125 e do mineiro 11.940.

Santos, 18 (Do correspondente) — A importancia arrecadada hontem pela Recebedoria de Rendas desta cidade, foi de 109:471$465.

Santos, 18 (Do correspondente) — O "stock" de café existente nesta praça é de 4.840.373 saccas, sendo: do governo estadual, 2.949.454; em primeira e segunda mão, 1.890.919 saccas.

Santos, 18 (Do correspondente) — A Alfandega desta cidade, arrecadou hontem a importancia de .... 184:807$616.

AGENCIA COMMERCIAL DO BANCO POPULAR DE MINAS GERAES RIO E SANTOS

Rua Municipal n. 8—Caixa postal, 1673 End. Tel. "COLARES"

Recebemos cafés consignados para Santos; correspondencia e conhecimentos dirigidos para o Rio.

PREÇOS POR 15 KILOS, no RIO

Typos	Cafés do Sul e Oeste de Minas: Americanos	Cafés do Sul e Oeste de Minas: Cafés de côr	Cafés de outras procedencias: Americanos	Cafés de outras procedencias: Cafés de [illegible]
2 . . .	21$039	21$754	19$609	20$120
3 . . .	20$222	20$833	18$894	19$405
4 . . .	19$201	19$814	18$282	18$894
5 . . .	18$077	18$792	17$562	18$282
6 . . .	17$362	17$974	17$050	17$669
7 . . .	16$545	17$260	16$443	17$050
8 . . .	15$728	16$341	15$524	16$035
9 . . .	14$503	15$115	14$298	14$809

Mercado FIRME; cafés inferiores ao typo 7, muito depreciados, com grande differença de preço, relativamente.

PEDIMOS AMOSTRAS DE CAFÉS MOKAS, POIS TEMOS COLLOCAÇÃO PARA OS MESMOS. — *A. J. da Costa Pereira—Sabino De Roberta*

Farinha de trigo argentina

Preços dos Moinhos Rio de La Plata — Buenos Aires (depositarios no Rio, Produce & Warrant Company):

Sultana.	[illegible]
Gallia	[illegible]
Lutetia.	[illegible]

VENDAS JUDICIAES

Dia 23 — Corretor Lucrecio Fernandes de Oliveira, 31 acções do Banco do Brasil, 84 ditas do Banco Commercial do Rio de Janeiro, 300 ditas da Companhia Centros Pastoris do Brasil, 300 ditas da Companhia Transbrasileira, 108 ditas da Companhia E. Ferro Norte do Brasil e 634 ditas da Companhia Rêde Sul-Mineira.

Dia 24 — Corretor Martin Adolpho Koch, 50 apolices Compromissos do Thesouro, de 1:000$, juros de 5 °|°.

Dia 26 — Corretor Ernesto Stampa, 63 debentures da Companhia Docas de Santos.

Dia 27 — Corretor Carlos Gomes Xavier, 55 acções do Banco do Brasil, 32 ditas do Banco do Commercio, 50 ditas do Banco da Lavoura, 35 ditas do Banco Commercial do Rio de Janeiro, 36 ditas da Companhia Manufactora de Conservas Alimenticias, 50 ditas da Companhia F. C. Carioca, 10 ditas da Companhia Seguros Argos Fluminense, 4 ditas da Companhia Seguros Previdente, 10 ditas da Companhia Seguros União dos Proprietarios, 25 ditas da Companhia Seguros Varejistas, 5 1|2 ditas da Companhia Seguros Confiança, 16 ditas da Garantia, 25 ditas da Transporte e Carruagens, 68 ditas da Companhia Viação Ferrea Sapucahy, 115 ditas da Sociedade Anonyma Lavanderia Confiança, 74 ditas da Manufactora Fluminense e 70 ditas da Companhia Geral de Melhoramentos no Maranhão.

CARNES VERDES

MATADOURO DE SANTA CRUZ — Abatidos hontem: 709 rezes, 93 vitellas, 45 carneiros e 274 porcos.

Rejeitados: 7 1|4 rezes, 1 vitella, 10 carneiros e 5 porcos.

Vendidos em Santa Cruz: 70 rezes e 5 porcos.

NO ENTREPOSTO DE S. DIOGO — Foram vendidos hontem: 631 3|4 rezes, 92 vitellas, 35 carneiros e 264 porcos.

NO MATADOURO — Gado recolhido ao Matadouro de Santa Cruz para a matança de amanhã, segunda-feira: 384 bois, 203 porcos e 33 carneiros, pertencentes aos seguintes marchantes: Oliveira, Irmãos & C., Arthur Mendes & C., Durisch & C., Tavares & Pires, Lima & Filhos, João Pimenta de Abreu, Alexandre V. Sobrinho, Fernandes & Filhos, F. P. de Oliveira, F. S. Portinho, Augusto M. da Motta e F. V. Goulart.

"Stocks" existentes nos campos de Santa Cruz: 672 bois, 160 vitellas e 550 porcos.

Preços da carne:

Rezes.	$900	—
Vitellas.	1$200 a	1$300
Carneiros.	2$300	—
Porcos	1$500	—

A matança começou ás 3 horas e terminou ás 12 e 45.

O trem chegou com 30 minutos de atrazo na "gare" da estação de São Diogo.

EXPEDIENTE DA ALFANDEGA

Esta repartição arrecadou, hontem, a importancia de 50:243$285 de renda, sendo 25:766$675 em ouro e 24:476$610 em papel.

De 1 a 20 do corrente foram arrecadados 3.816:297$579.

Em egual periodo do anno passado foram arrecadados 4.621:327$264, sendo a differença para mais, no corrente anno, de 805:020$685.

—:— O expediente desta repartição encerrou-se hontem, ás 2 1|2 horas da tarde.

—:— Os commandantes dos vapores "Liger", "Drechterland" e "Panuco", foram responsabilisados pelo pagamento dos direitos de mercadorias extraviadas de volumes importados por Devin Andree, Credit Foncier du Brasil e Grinaldo a Molinaro.

—:— Foram indeferidos os requerimentos em que a Standard Oil Co. of Brasil e N. Guimarães & C., pedem restituição de direitos que pagaram pelas notas ns. 2182 e 1151, de fevereiro ultimo, respectivamente.

—:— Entradas de cabotagem hontem: aniagem 35 fardos; aves 12 capoeiras; algodão 1.138 fardos; alcool 131 toneis; arroz pilado 2.451 saccos; alpiste 94 saccos; angico 18 caixas; borracha 15 encapados; barbante 2 caixas; banha 1.067 caixas; batatas 912 saccos; conservas 117 caixas; cigarrilhos 8 caixas; charutos 19 caixas; cambará 17 caixas; côcos 181 saccos; cólla 58 saccos; cacáo 57 saccos; cerveja 495 caixas; comidas de meia 19 caixas; doces 121 saccos; drogas 21 caixas, fitas cinematographicas 5 caixas; fumo 146 fardos; ferragens 8 caixas; fructas 5 caixas; fazendas 33 fardos; feijão 3.932 saccos; farinha de mandioca 4.197 saccos; gomma 63 barricas; garrafas vasias 875 caixas; herva matte 63 barricas; impressos 5 caixas; lã 18 fardos; molduras 141 caixas; manteiga 79 caixas, medicamentos 16 caixas; oleo de ricino 125 caixas; ovos 35 caixas; perfumarias 3 caixas; peixe em salmoura 27 barris; sola 68 rolos; sabão 14 quartolas; tecidos de algodão 163 fardos; vaquetas 36 caixas; xarque 841 fardos; hervas medicinaes 3 saccos.

Café	kilos
Vapor "Itaberá", Victoria. .	18.180

MOVIMENTO DO PORTO

VAPORES ENTRADOS

De Buenos Aires, inglez "Rio Uruguay", carga á Produce Warrants.

De Buenos Aires e escs., inglez "Nagara", carga á Mala Real Ingleza.

De Santos, nacional "Cannaveiras", carga a Couto & C.

De Gulf-Port, americano "Blair", carga a E. Johnston.

De Santos, nacional "Maranguape", carga ao Lloyd Brasileiro.

De Buenos Aires, inglez "North-Pacific", carga a Wilson Sons.

De Porto Alegre e Santos, nacional "Itapuca", carga a Lage Irmãos.

De Florianopolis e escs., nacional "Lucania", carga a Castro Guimarães.

De Glasgow e escs., inglez "Cavour", carga a Norton Megaw & C.

De Boston, americano "Lake-Fannin", carga á Standard Oil.

VAPORES SAIDOS

Para Porto Alegre e escs., nacional "Itaberá".

Para Mossoró e escs., nacional "Itaquera".

Para Aracaju' e escs., nacional "Itaipava".

Para Montevidéo e escs., nacional "Servulo Dourado".

Para o Rio Grande do Sul, nacional "Goyaz".

Para o Havre, inglez "Nagara".

Para Liverpool e escs., inglez "Virgil".

Para a Australia, barca ingleza "Westfield".

Para Cabedello, pontão nacional "Lock Trood".

Para o Ceará e escs., nacional "Sergipe".

Para Buenos Aires e escs., americano "Blair".

MARITIMAS

VAPORES ESPERADOS

Portos do sul, "Anna".	21
Portos do norte, "Javary". . . .	21
Inglaterra, "Demerara".	[illegible]
Rio da Prata, "Deseado". . . .	[illegible]
Santos, "Espirito Santo". . . .	22
Portos do sul, "Florianopolis". .	23
Portos do norte, "S. Paulo". . .	24
Portos do norte, "Victoria". . .	25
Rio da Prata, "Belle Isle". . . .	25

VAPORES A SAIR

Rio da Prata e escs., "Demerara"	21
Inglaterra e escs., "Desеado". .	21
Rio da Prata e escs., "Vestris" .	21
Porto Alegre e escs., "Itaberá". .	21
Bahia, "Cannaveiras".	21
Recife e escs., "Iris".	23
Santos, "Espirito Santo".	24
Ponta da Areia, "Helena". . . .	25
Laguna e escs., "Anna".	25
Bordeaux e escs., "Belle Isle". .	25
Rio da Prata e escs., "Gurupy". .	25
Portos do sul, "Itapuca".	25
Porto Alegre e escs., "Itajubá". .	25
Guaratuba e escs., "Oyapock". .	27
Pelotas e escs., "Itaituba". . . .	28
Inglaterra e escs., "Highland Rover".	28
Montevidéo e escs., "Florianopolis".	30

AOS
Srs. Agricultores
ÁCARO
N. 3
A TINTA
Ácaro
E A
POMICULTURA

Todos os Srs. pomicultores e proprietarios de pomares, tanto profissionaes como particulares, encontram no *ÁCARO* o verdadeiro defensor das suas arvores.

A tinta *ÁCARO* não é como tantos outros preparados vendidos para este fim, sendo certo que as pessôas que os empregam vêem as mais das vezes sacrificados seus esforços, além de dispendios inuteis.

A tinta *ÁCARO* tem a propriedade de MATAR AS BRÓCAS E TANTOS OUTROS PARASITAS (BRUCHOS), que destróem as arvores, EVITANDO tambem que as mesmas ainda não accommettidas o sejam. A TINTA *ÁCARO* EVITA a perseguição de outros insectos, taes como a COCHINILHA, os PULGÕES e os COGUMELOS que, unindo-se ás arvores, sugam-lhes todos os alimentos nutritivos, dando em resultado o enfraquecimento da planta e a quasi nenhuma producção de frutos.

A tinta *ÁCARO*, adaptavel ás differentes colorações das arvores e arbustos, a despeito de suas propriedades energicas, não lhes sacrifica pois, a esthetica e a belleza natural e pittoresca.

A BRÓCA que tanto prejuizo causa aos laranjaes e á pomicultura em geral; o COGUMELO, terrivel parasita que dá origem a especies venenosas como: o OIDIO da uva, a FERRUGEM do trigo, os MOFOS em geral, servindo ao mesmo tempo de esconderijos a numerosos insectos foragidos ali durante o dia pela perseguição dos passaros, encontram na tinta *ÁCARO* o seu maior e inflexivel inimigo, tornando-se pois, desnecessario recommendar ainda aos bons Agricultores o uso indispensavel deste admiravel protector das arvores.

OS CULTIVADORES DE BATATAS E OUTROS TUBERCULOS, cujas plantações soffrem fatalmente o prejuizo minimo de 20 %, OS CULTIVADORES DE TUBEROSAS, CEREAES, e, etc., TERÃO GARANTIDO DE 100 % as suas plantações, desde que, PREVIAMENTE as tenham immunizado, immergindo ás respectivas sementes numa solução de 10 grammas de *ÁCARO* por 1.000 grammas de agua, durante 5 minutos, tempo sufficiente para exercer o prodigioso preparado a sua acção benefica e tranquilizar aos Srs. Agricultores sobre a absoluta segurança das suas colheitas.

A sua applicação é a mais simples possivel

nada mais que pintar os troncos das fruteiras, caféeiros, rozeiras e plantas de ornamentação, etc., etc., sendo sufficiente duas ou tres vezes por anno.

A tinta *ÁCARO* vem prestar tambem importante serviço aos Srs. proprietarios de vinhedos, EVITANDO o "FILOXCERA" que tantos estragos têm feito na Europa, obrigando os Srs. Viticultores a abandonar a parreira nativa lançando mão dos enxertos para não verem os seus vinhedos totalmente destruidos; a tinta *ÁCARO* é portanto o remedio ha tanto tempo almejado pelos Senhores que se dedicam a este genero de cultura tão remunerador, tornando-se pois, desnecessario, aconselhar ainda aos Srs. Viticultores o uso indispensavel de tão maravilhoso preparado.

A sua applicação como já acima dissemos é a mais simples possivel, bastando pintar os troncos das parreiras com um pincel, ficando ellas, assim, LIVRES DAS FORMIGAS (SAÚVAS) E DE TODO QUALQUER INSECTO PARASITARIO que frequentemente as atacam e algumas vezes as destróem totalmente.

Do exposto se conclue que a tinta *ÁCARO* é indubitavelmente uma fonte ideal de Riqueza para os Srs. Cultivadores, um factor poderoso e indiscutivel do progresso agronomico.

Peçam pois, sem demora, tabellas de preços e informações mais detalhadas do preparado *ÁCARO* aos

DEPOSITARIOS:

A. Ribeiro Alves & C.ª - Ruas: Ouvidor, 18 e 20, e Mercado, 31 e 33 - Caixa postal n. 651. Teleph. Norte 4331. Endereço telegraphico "Chacim" - Rio de Janeiro.

Proprietario e fabricante exclusivo:

M. Caetano Junior

(429)

A UNIÃO COMMERCIAL
Ferragens, tintas e louças

Completo sortimento de ferragens finas, trens de cozinha, agatho e aluminio, ferramentas para carpinteiro, vernizes inglezes, espoletas, ouvidos para espingarda, carbureto, kaol, e barbantes, cêra para assoalho, parafina, cutelarias, louças, crystaes e metaes finos.

Estabelecimento de confiança — Preços reduzidissimos — Entrega a domicilio.

—:— VENDAS POR ATACADO E A VAREJO —:—

Colheres estanhadas para sopa, groza	28$000
" folha reforçada para sopa, groza	11$000
Grampos para cerca. Kilo	$500
Arame farpado 402 metros. Rolo	25$000
Esmalte inglez, varias côres. Duzia	7$500
" " " " "	9$000
" " " " "	11$000

NEVES, GONÇALVES & C.

RUA DA CARIOCA N. 21. Em frente ao Mercado de Flores

(131)

Balancés e machinismos
Precisa-se comprar um ou dois balancés typo francez, para imprimir sabonetes e tambem outros machinismos para o mesmo fim. Quem tiver ou souber de algum, queira indicar á praça da Republica n. 114, perfumaria Flor do Rio. Tel. Norte 1.911. (E. 27.375.)

Empregado de escriptorio
Precisa-se de um habilitado para todo o expediente, que tenha noções de escripturação, devendo redigir bem, ser expedito e escrever á machina com desembaraço. Cartas do proprio punho, dizendo o ordenado que deseja, a Abilio, no escriptorio deste jornal. (E. 28.093.)

Gabinete dentario
Aluga-se um montado com os apparelhos mais modernos da arte dentaria, tres dias na semana. Trata-se na rua S. José n. 82, sobrado, das 12 ás 5 horas da tarde, nas segundas, quartas e sextas-feiras. (E. 28.090.)

Zumbidos dos ouvidos
Tratamento pelo Dr. Neves da Rocha, com exito seguro, dos zumbidos dos ouvidos, pela massagem vibratoria, pelas correntes de alta frequencia. Os zumbidos diminuem logo nas primeiras applicações e acabam desapparecendo completamente. Consultas das 12 ás 4 horas da tarde. — AVENIDA RIO BRANCO, 90. (E 27372)

PLATINA A 19$ A GRAMMA
Ouro, joias com brilhantes, pedras preciosas, cautelas de penhores e prata, de 50 a 160 réis a gramma, compram-se e quem mais vantagem offerece é na rua Buenos Aires n. 216, antiga do Hospicio, officina de ourives e lapidador de diamantes. (E 27346)

CASA FORTE
Guarda joias, dinheiro e outros valores, os cofres da CASA FORTE, installada no edificio da Associação Commercial. Aluguel ao alcance de todos, de 10$ a 100$ por trimestre. Visitas e informações francas aos pretendentes. (E. 28.087.)

ESCRIPTORIO
Aluga-se um na avenida Rio Branco n. 105, 1º andar, esquina de Rosario. Trata-se no café Mourisco. (E. 27.386.)

TERRENO
Vende-se um bom terreno na estação de Olaria, suburbios da Leopoldina, 5 minutos da estação, medindo 29.30 de frente por 44.60 de fundos, fazendo face para duas ruas, pelas quaes vão passar os bondes; para tratar com o sr. Orlando de Carvalho no Salão Paulista, á rua de Santo Antonio n. 12, Galeria Cruzeiro, por baixo do Hotel Avenida. (E 27373)

MACHINAS HYDROELECTRICAS

Estas são as vantagens que offerece a ALLIS-CHALMERS MFG. CO., a maior companhia do mundo no seu genero, que projecta e constróe usinas completas de energia, sob uma unica organização, representando UMA UNICA RESPONSABILIDADE, que evita ao comprador os aborrecimentos de demora, maiores gastos e os conhecidos incommodos que provém da negociação com uma multiplicidade de fabricantes.

A quem nos solicite, enviamos informações completas de qualquer dos nossos productos. Nosso corpo de engenheiros terá grande prazer em aconselhar sobre a selecção de qualquer artigo.

Lista dos nossos principaes productos

Accessorios para minas de carvão.
Apparelhos electricos, Geradores, Motores.
Bombas.
Compressores de Ar.
Machinas para Engenhos de Assucar.
Machinas para Serrarias e Transmissão de Energia.
Machinas para Moinhos Farinaceos.
Machinas para a Trituração.
Machinas para a Mineração.
Machinas para a fabricação de Cimento.
Machinas Hydraulicas.
Guindastes para Minas.
Motores a Vapor, Electricos e á Gazolina.
Laminas Metallicas, Perfuradas.
Turbinas Hydraulicas e á Vapor.

ALLIS-CHALMERS MANUFACTURING COMPANY Milwaukee, Wisconsin, E.U. da A. do N.

SUCCURSAES EM TODAS AS PRINCIPAES CIDADES

HARRY L. DALE, Representante no Brasil

Tel. Norte 430 — 40, Avenida Rio Branco, 40 — RIO DE JANEIRO — Caixa Postal 220

(541)

Machina electrica
APPLICAÇÃO MEDICA
Vende-se uma de corrente continua do fabricante Charles Chardin. Informa V. Caldas, á rua do Hospicio n. 84, sobrado. (E. 28.088.)

Gonorrhéa chronica
Medico especialista, tratamento moderno. Das 3 ás 5 horas. Andradas n. 52. Tel. Norte n. 1736. Dr. Taranto.

CABELLEIREIRA
Tinge-se cabello em todas as côres: preto, castanho escuro e claro; louro, bronzeado, vermelho, acajú com Henné; lavagem de cabeça. Ondulação Marcel a 3$000. Vendem-se postiços, ultimos modelos. — Trabalha-se em cabello caido. — MME. AUGUSTA — Rua Uruguayana n. 22, sobrado. Teleph. C., 1551. (E 28135)

Rend s e applicações de linho
Sortimento o mais variado

Casa Gerin
Rua 7 de Setembro 105

28053

FLORICULTURA BARBACENA
Assembléa 113. T. 1837, C. Corôas e Palmas de flôres naturaes por preços modicos. (253)

PRECISA-SE
De um official de torrador, habilitado, para fazer capas e capotas de automoveis; rua Senador Euzebio 180. (E. 27.222.)

NEOLIN
Colloca-se. Casa Rapido, 59 Rua dos Andradas, 59. (E 26997)

TO LET
Avenida Atlantica n. 812 B., confortable quarters, with board for family or bachelor in first class private boarding house facing beach. (E. 26.895.)

IMPRESSOR
Precisa-se urgente um bom impressor para machina pequena, na rua Conselheiro Magalhães Castro n. 99, estação do Riachuelo. (E. 28.187.)

SALA DE JANTAR
Vende-se, excellente, de imbuyá. Tambem se vendem as peças avulsas: etagére, mesa elastica, bufet crédence, geladeira, etc. Telephonar para Central n. 2.407. (E. 28.166.)

FABRICA DE OLEOS E MATERIAS GRAXAS
Ponta do Tiro -:- Ilha do Governador
— DE —
Figueiredo, Salazar & Co.

Oleo de ricino, oleo de algodão, gelatina, parafina, e outros productos extrahidos por processo especial, *conforme patente de privilegio n. 10406, concedida pelo Governo Federal.*

FORMICIDA «IRACEMA»

A unica fabrica no Brasil que produz
Sulfureto de Carbono Puro CS^2

Escriptorio: **RUA DA CANDELARIA, 26-SOB.**
TELEPHONE -:- N2265 —:— RIO DE JANEIRO 14478

VENDE-SE
Vende-se sem intermediario um espaçoso predio com todo conforto moderno, na rua 19 de Fevereiro, Botafogo. Informações na rua Soares Cabral n. 6, Larangeiras. Tel. Beira Mar n. 697. (E. 28.174.)

VENDEM-SE ALGUNS PREDIOS
Grandes e pequenos e em diversos bairros; trata-se com Gervasio, á rua Sachet n. 4, sobrado. (E. 28.186.)

Gallinhas de raça
Vendem-se dois superiores e lindos ternos da raça Orpingtons e tambem diversas gallinhas e gallos; rua Ipanema, 60. Teleph. Ip. 260. (E 26917)

Moveis de estylo em todos os typos
SORTIMENTO COMPLETO E VARIADO
VENDE A
MARCENARIA BRAZILEIRA
Para liquidação de todo o seu enorme stock de moveis

11, Rua da Constituição, 11

14530

VESTIDOS
Toilette fino gosto, tailleur e passeio. Casa Handro. Tel. Central 3072. Rua Sete de Setembro n. 191, 1º andar. (E. 27.360.)

Bordados á mão
Executa-se qualquer trabalho, bordado fino, com a maxima presteza e perfeição. Casa Handro. Tel. Central n. 3.072. Rua Sete de Setembro n. 191, 1º andar. (E. 27.359.)

FOGÃO A GAZ
Vende-se um com cinco combustores, n. D 135, em bom estado de conservação; para ver e tratar á rua V. Tocantins 34. T. os Santos. (E 27359)

Estrados para camas
Fazem-se de madeira e sob medida, com solidez e perfeição; no deposito e officina de moveis e colchoaria da rua Frei Caneca n. 309. (E 28024)

VIAS URINARIAS
Syphilis, molestias venereas e da pelle. Gabinete Electrotherapico do **Dr. Belmiro Valverde**

Docente da Faculdade e da Academia de Medicina.
Tratamento rapido e garantido dos estreitamentos da uretra, gonorrhéas, cystites, hydroceles e hemorroidas. Exame directo da bexiga e uretra por apparelhos proprios.
Consultorio: Largo da Carioca, 10, da 1 ás 6. Tel. 209, Central. (13478)

VESTIDOS
Em seda, lã, linho e vestidos de luto; executam-se pelos melhores figurinos, indo tratar e provar á domicilio. Rua S. Amaro 196, Cattete. Telephone Cent. 4344. Irene Boldrim. (E 28138)

BOM EMPREGO DE CAPITAL
Vende-se no Boulevard 28 de Setembro, em Villa Isabel, uma avenida composta de 16 casas para pequena familia, produzindo boa renda. Vende-se mais contigua á mesma, um terreno dando frente para a rua Theodoro da Silva, medindo 11 metros de frente por 69 de fundos. Informações com o sr. René, á rua da Quitanda n. 88, sobrado. (E. 28.056.)

AUTOMOVEL
Vende-se um double-phaeton, quatro cylindros, em perfeito estado, fabricante inglez, preço de occasião. A tratar com o sr. Oswaldo Jacks, garage Paulista, á rua do Rezende. (E. 28.089.)

Herren Schneider
Nach neuestem System. Mass und Anprobe auf Wunsch im Hause der Kunden. Erstklassige Arbeit Bescheidene Preise J. G. Wenning: rua da Alfandega n. 150, 2º andar, sala 6. (E25127)

Preço do tubo com 20 comprimidos . . . . 3$000

(11324)

ACTOS FUNEBRES

Adriano da Costa Ferreira Dias
Emilia Torres da Costa Ferreira Dias e seus filhos, Isaac Adriano da Costa Ferreira Dias e senhora, Antonio da Costa Torres e familia, Joaquim Corrêa Marques e filhos, Manoel Alves d'Oliveira Lopes e filhos (ausentes), Miguel Arthur Lopes e familia, Julio Corrêa Marques e familia e A. Costa & C. convidam seus parentes e amigos para a missa do 30º dia do fallecimento de seu extremoso e sempre chorado esposo e pae, irmão, genro, cunhado e tio ADRIANO DA COSTA FERREIRA DIAS que por seu eterno descanso mandam celebrar no altar-mór da egreja de S. Francisco de Paula no dia 23 do corrente ás 10 horas, confessando-se desde já agradecidos. (433)

Adriano da Costa Ferreira Dias
Isac Adriano da Costa Ferreira Dias, sua esposa e filho convidam seus parentes e amigos para assistirem á missa de 30º dia, que pelo eterno descanso da alma de seu nunca esquecido irmão, cunhado, tio e verdadeiro amigo ADRIANO DA COSTA FERREIRA DIAS mandam celebrar, na egreja de S. Francisco de Paula, ás 10 horas do dia 23 do corrente, — pelo que se confessam muito reconhecidos. (433)

Adriano da Costa Ferreira Dias
A. Costa & Cª. convidam todos os seus amigos e freguezes assistirem á missa de 30º dia que por alma do seu saudoso socio commanditario e amigo ADRIANO DA COSTA FERREIRA DIAS mandam rezar no dia 23 do corrente ás 10 horas, na egreja de S. Francisco de Paula, pelo que lhes tributam seu profundo reconhecimento. (433)

Adriano da Costa Ferreira Dias
Os auxiliares da casa A. Costa & C. convidam todos os seus parentes e amigos e os de seu saudoso chefe e bom amigo ADRIANO DA COSTA FERREIRA DIAS a assistirem á missa do 30º dia que mandam rezar pelo repouso eterno de sua alma, na egreja de S. Francisco de Paula no dia 23 do corrente, ás 10 horas, confessando-se desde já gratos por esta homenagem. (433)

Regina Albino
Mario Albino e sua esposa Delmina Albino participam o fallecimento de sua muito querida filha REGINA, saindo o feretro hoje, ás 4 horas da tarde, da praça Tiradentes n. 49

Antonio Pinto
(FALLECIDO EM PORTUGAL)
Maria Pinto e Kraina Pinto, (ausentes), Marianna da Gloria Pereira, Antonio das Neves Ferreira e senhora, José Pereira Frade e Virgilio Costa, convidam os parentes e pessoas de sua amizade para assistirem á missa de 30º dia, que mandam rezar na egreja de Santo Antonio dos Pobres, pelo seu inesquecivel marido, pae, genro e cunhado, pelo que, desde já se confessam gratos. (28130)

Serafim Mendes
Albino da Silva Mendes (ausente) e seus irmãos, Serafim Mendes Junior, senhora e filhos, Maria da Silva Mendes e senhora e Raul da Silva Mendes, vêm cumprir o doloroso dever de communicar a seus parentes e amigos e aos de suas relações e amizade, o fallecimento em Portugal, de seu saudoso pae, sogro e avô e convidam para assistirem á missa de 7º dia que por sua alma mandam celebrar, segunda-feira, 22 do corrente, ás 9 horas, na egreja da Candelaria, e por esse acto de caridade ficam summamente agradecidos. (E. 28.193.)

Coronel Manuel Teixeira Portugal
Viscondessa de Lemgruber e filhos, Lourenço Augusto Lemgruber, senhora e filhos, Dr. Laurindo Lemgruber e senhora convidam os parentes e amigos para assistirem á missa de setimo dia que por alma de seu cunhado e tio CORONEL MANOEL TEIXEIRA PORTUGAL, na egreja de S. Francisco de Paula, ás 9 1/2 horas, 24 do corrente, quarta-feira, e desde já se confessam gratos. (E. 28.184.)

Capitão de fragata Joaquim Franco
Os cunhados, sobrinhos e afilhados do fallecido capitão de fragata JOAQUIM FRANCO, agradecem penhorados a todas as pessoas amigas que acompanharam á missa de setimo dia e de novo convidam para a missa de trigesimo dia que por sua alma será rezada terça-feira, 23 do corrente, ás 9 1/2 horas, no altar-mór da egreja de Nossa Senhora da Candelaria, e por esse acto de religião se confessam desde já reconhecidos. (E. 28.196.)

D. Marianna Brito de Araujo
João Estevão de Araujo, dr. Renato Octavio Brito de Araujo e senhora, Paulo Brito de Araujo, Antenor Rangel, senhora e filho, Maria de Brito, tenente Francisco Gil Castello Branco, Dóra Antonieta Castello Branco communicam a seus parentes e amigos que falleceu hontem na cidade de Nictheroy, ás 20 horas e meia, sua esposa, mãe, irmã e tia D. MARIANNA BRITO DE ARAUJO e ao mesmo tempo os convidam para ás 16 horas e meia de hoje acompanhar até ao cemiterio de Maruhy, seus restos mortaes. O feretro sairá da rua Marquez de Paraná n. 375 — Nictheroy. (E. 27.393.)

Augusto Eduardo da Cunha
(AUGUSTINHO)
Angela Arbelôa convida os parentes e amigos do finado AUGUSTO EDUARDO DA CUNHA para assistirem á missa que por sua alma manda celebrar amanhã, segunda-feira, 22 do corrente, ás 8 1/2 horas, na egreja do Sagrado Coração de Jesus, á rua Benjamin Constant. (E. 28.179.)

Agradecimento
A familia Palm, na impossibilidade de agradecer pessoalmente a todas as pessoas amigas que acompanharam os restos mortaes de seus inesqueciveis e saudosos extinctos Manoel Gonçalves Palm Junior e Dr. Henrique da Costa Palm, assistiram ás missas de 7º dia e enviaram pezames, o faz por este meio, hypothecando a todos a sua eterna gratidão. (E. 28138)

Francisco de Assis Chagas Carneiro
Aristides de Assis Carneiro e sua [illegible] os parentes e pessoas de amizade de seu pranteado pae e avô FRANCISCO DE ASSIS CHAGAS CARNEIRO para assistirem á missa que por alma desse finado, o seu amigo conego dr. Alberto Nogueira celebrará terça-feira, 23 do corrente, ás 10 horas, na matriz de S. Thiago de Inhauma, por cujo acto de religião se confessam eternamente agradecidos. (E. 27.357.)

Pedro Tavares de Souza
Alice dos Santos Tavares de Souza, Joaquim Santos Conceição e filhos, João Martins e familia, Domingos Costa, sua esposa e filhas agradecem reconhecidamente á todas as pessoas que acompanharam á sepultura o seu extremoso marido, genro, filho, cunhado e irmão PEDRO TAVARES DE SOUZA e novamente convidam para assistirem á missa de 101º dia de seu fallecimento, ás 8 horas do dia 23 do corrente, na egreja de Santa Rita, para eterno repouso de sua alma, e por este acto de religião e caridade ficam eternamente agradecidos. (E. 27.380.)

Bertino Miranda Lima
Elvira Miranda Lima e filhos, José Miranda Lima Braga, Joaquim Miranda Lima Braga, Joanna Miranda Lima Braga e Bento Miranda agradecem aos seus amigos as homenagens prestadas a BERTINO MIRANDA LIMA e convidam para a missa que por alma de seu esposo, pae, irmão e primo mandam celebrar amanhã, segunda-feira, 21 do corrente, ás 9 1/2 horas, na matriz da Gloria. (E. 27.362.)

Floriana da Gloria Amança
1º ANNIVERSARIO DE SEU FALLECIMENTO
Casemiro Pereira dos Santos e sua esposa e filhos fazem celebrar uma missa na egreja de S. João Baptista da Lagôa, no dia 22 do corrente, ás 8 1/2 horas, no altar-mór. Antecipadamente agradecem. (E. 28.065.)

Helena Gomes Borges
(SENHORA)
Sua irmã e sobrinhos agradecem aos parentes e amigos que acompanharam os restos mortaes de sua fallecida irmã e tia HELENA GOMES BORGES e de novo os convidam para assistirem á missa de setimo dia que fazem celebrar no altar-mór da egreja de S. Francisco de Paula, ás 9 1/2 horas do dia 23 do corrente. (E. 28.123.)

D. Anna Cordovil de Figueiredo Rocha
Sua familia vae celebrar amanhã, 22 do corrente, ás 9 1/2 horas, no altar-mór da capella de Nossa Senhora da Victoria da egreja de S. Francisco de Paula, uma missa por sua alma, e convida os parentes e amigos, aos quaes antecipam as expressões da mais viva gratidão. (E. 28.097.)

Bernardino Ferreira Teixeira
D. Francisca Thereza de Jesus, Antonio Duarte Diniz, Alvaro Duarte Diniz e senhora, Diniz, Elvira Duarte Diniz, Nair Duarte Diniz, Gentil Diniz Chaves, sua esposa e filhos, Francisca Ferreira Teixeira, sua esposa e filhos convidam os parentes e amigos para assistirem á missa de setimo dia de seu querido BERNARDINO FERREIRA TEIXEIRA que será celebrada terça-feira, 23 do corrente, ás 9 1/2 horas, na egreja de Santo Christo dos Milagres, pelo que se confessam antecipadamente agradecidos. (E. 28.117.)

Dr. J. J. de Queiroz Junior
(ENGENHEIRO)
Laura Machado de Queiroz e filhos, Marcos Carneiro de Mendonça, mulher e filha, Julia de Queiroz Moura e filhos, Carlos de Queiroz e familia, dr. Alberto de Queiroz, Luiz Alves Pereira Machado e filhas e dr. Christino Machado e familia (ausentes), convidam os parentes e amigos do seu querido morto DR. JOSE' JOAQUIM DE QUEIROZ JUNIOR para assistirem á missa de setimo dia de seu fallecimento que será rezada terça-feira, 23 do corrente, ás 9 1/2 horas, na egreja do Carmo. (E. 28.060.)

Manoel Clementino da Silva Vianna
ESCRIPTURARIO DO CENTRO B. BERNARDINO MACHADO
A viuva e filhos do finado MANOEL CLEMENTINO DA SILVA VIANNA agradecem penhoradissimos a todas as pessoas que acompanharam os restos mortaes de seu idolatrado esposo e pae e de novo convidam os seus parentes e amigos para a missa que pelo descanso eterno de sua alma fazem celebrar amanhã, segunda-feira, 22 do corrente, ás 8 horas, na egreja da Lapa dos Carmelitas (largo da Lapa), por cujo acto se confessam agradecidos. (E. 28.167.)

Dr. J. J. de Queiroz Junior
USINA ESPERANÇA — MINAS
Os operarios da Usina Esperança fazem rezar no dia 23 do corrente, ás 9 1/2 horas, na egreja do Carmo, uma missa pelo eterno repouso de seu muito amado chefe, amigo e bemfeitor DR. J. J. DE QUEIROZ JUNIOR, e, para esse acto de religião e manifestação de saudade convidam os parentes e amigos do inesquecivel morto. (E. 28.070.)

Isabel Motta Chaves
Veridiano Motta e familia, Arthur Lobo e familia, [illegible] son Vianna e familia agradecem ás pessoas que acompanharam á ultima morada a sua irmã e cunhada ISABEL MOTTA CHAVES e convidam as pessoas de sua amizade para assistirem á missa de setimo dia que pelo seu eterno repouso mandam celebrar na egreja do Espirito Santo, amanhã, segunda-feira, 22 do corrente, ás 9 horas. (E. 28.0[illegible])

Januaria de Saldanha da Gama Ribeiro
Suas filhas, genros e netos mandam rezar uma missa pelo primeiro anniversario de seu fallecimento, amanhã, segunda-feira, 22 do corrente, ás 9 1/2 horas, na egreja de S. Francisco de Paula. Para o referido acto convidam todos os parentes e amigos e antecipam os seus agradecimentos. (E. 28.07[illegible])

Marechal Salles
(5º ANNIVERSARIO)
Sua familia convida os parentes e amigos de seu inesquecivel chefe marechal SALLES para assistirem á missa que por sua alma será celebrada amanhã, segunda-feira, 22 do corrente, ás 9 horas, na egreja de São Francisco de Paula. (E. 28.08[illegible])

Orminda de Souza
Corita, Carmen, Georgina, Ida, Odette e Luzia de Souza convidam seus parentes e amigos para assistirem á missa de setimo dia que mandarão celebrar por alma de sua inesquecivel e idolatrada mãe, D. ORMINDA DE SOUZA, amanhã, segunda-feira, 22 do corrente, ás 9 horas, na egreja de S. José, altar de Nossa Senhora das Dores. (E. 26.95[illegible])

Major Luiz José de Almeida Couto
Octaviano Noronha (ausente), senhora e filho, Luiz Couto (ausente), Argemiro Couto, senhora e filho (ausentes), Jayme Couto, senhora e filhos (ausentes), Julieta Couto agradecem a todas as pessoas que compareceram ao enterro de seu idolatrado pae, sogro, e avô MAJOR LUIZ JOSE' DE ALMEIDA COUTO e de novo as convidam para assistirem á missa que será rezada amanhã, segunda-feira, 22 do corrente, ás 9 horas, na egreja de S. Francisco de Paula, setimo dia de seu passamento. Antecipam seus agradecimentos. (E. [illegible])

Moêma Timotheo Peixoto
Eduardo Marques Peixoto, [illegible] Timotheo Peixoto e familia, [illegible] convidam os parentes e amigos para assistirem á missa de setimo dia que por alma de MOÊMA TIMOTHEO PEIXOTO mandam celebrar amanhã, segunda-feira, 22 do corrente, ás 9 1/2 horas, na egreja de S. Francisco de Paula. (E. [illegible])

Dr. Paulino de Brito
Dr. Paulino Amazio de Brito e familia [illegible] convidam os parentes e amigos para assistirem á missa [illegible] PAULINO DE BRITO [illegible] (E. [illegible])

Paulo de Barros Paiva
A familia Barros Paiva e Duque Estrada de Barros agradecem [illegible] que acompanharam os restos mortaes de seu idolatrado parente PAULO DE BARROS PAIVA e convidam a todos os seus parentes e amigos para assistirem á missa de setimo dia que por sua alma mandarão rezar na egreja de S. Francisco de Paula, amanhã, terça-feira, 23 do corrente, ás 9 1/2 horas, agradecendo antecipadamente esse acto de caridade. (E. [illegible])

Alvaro Innocencio da Costa
(SOLICITADOR)
Adalberto Innocencio da Costa, Veridiana Vieira da Cunha e José Joaquim da Cunha convidam seus parentes e amigos para assistirem á missa de 7º dia que mandam celebrar amanhã, 22 do corrente, na egreja da Cathedral, ás 9 horas da manhã, por alma de seu irmão e cunhado, ALVARO INNOCENCIO DA COSTA, pelo que se confessam summamente gratos. (E. [illegible])

Dr. Mauricio Rodrigues de Souza
A viuva e filhos mandam rezar amanhã, segunda-feira, 22 do corrente, em commemoração do seu anniversario, uma missa, ás 9 horas da manhã, no altar-mór da egreja da Gloria (largo do Machado). (E. [illegible])

Attila Coimbra
Sua mãe, Maria [illegible] Coimbra, [illegible] seus parentes [illegible] pessoas de sua amizade [illegible] será celebrada [illegible] Francisco de Paula, 22 do corrente, ás 9 1/2 horas, [illegible] do seu fallecimento. (E. [illegible])

O maior e mais antigo club de mercadorias

Carta patente N. 7 — Casa fundada em 7 de Novembro de 1900

Visitem este grande estabelecimento. 1.256.372 inscripções em 19 annos ! !

Planos com 6 sorteios por semana e direito a repetição

O mais completo sortimento de apparelhos prateados para lavatorios, e de faqueiros de egual metal com 101 peças

Variadissimo e grandioso stock de mercadorias

Quaesquer joias, com ou sem brilhantes: Terno de casemira; Relogios carrilhões; Moveis; Calçados; Chapéos; Geladeiras; Roupas brancas; Binoculos militares e muitos outros artigos de utilidade

Acceitam-se agentes no interior.

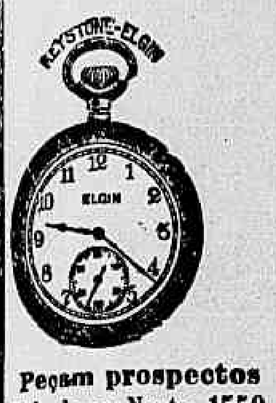

Resultado das extracções dos dias 15 a 18 de setembro para todos os planos (centenas e dezenas).

SETEMBRO

Dia 15 2ª feira. . . .	702 e 02
Dia 16 3ª feira. . . .	634 e 34
Dia 17 4ª feira. . . .	363 e 63
Dia 18 5ª feira. . . .	334 e 34

Rio de Janeiro, 19 de setembro de 1919. — O fiscal do governo *Franklin George Naylor*.

NOTA: A dezena 34 repetiu na 5ª feira; os srs. prestamistas inscriptos no plano 11 A, receberão seus premios em dobro.

Na 6ª feira e no sabbado não houve extracções, os planos de 6 sorteios jogam na 2ª feira com o 1º, 2º e 3º premios; e os de 4 sorteios com o 1º e 2º. Terça-feira, os planos de 6 sorteios jogaram com o 2º premio de 4ª feira. Os planos com menos de 6 sorteios jogam com o 1º premio do dia immediato.

Peçam prospectos Telephone Norte 1550

BARBOSA & MELLO
Rua Buenos Aires 154 (Antiga do Hospicio)

Motores á kerozene HERCULES

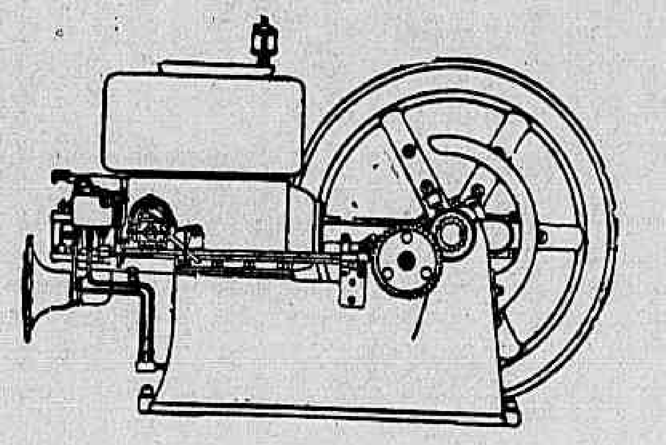

Para lavoura

EM STOCK NA

Companhia Geral Commercial

RUA 1º DE MARÇO, 95

Tels. N. 2611 e N. 4071—Caixa Postal 400 —: Endereço teleg.—ALMINKO

RIO DE JANEIRO (14430)

Remington

Foi a primeira machina de escrever pratica que se conseguiu fabricar. Quarenta e tantos annos de successivos successos garantem a sua superioridade.

Este é um dos motivos da preferencia de que gosa a machina **"REMINGTON"** em todos os mercados onde esteja devidamente representada.

E' a machina que incorpora o maior numero de aperfeiçoamentos praticos, pelo que, com menor esforço, produz maior e melhor trabalho, augmentando assim a capacidade dos dactylographos.

Este é outro motivo para que ella seja a machina official de grande numero de importantes empresas e repartições publicas.

E' a unica machina de escrever representada no Brasil, por uma casa especialista neste ramo, tendo officina e pessoal para cuidar de sua manutenção. Este é tambem um motivo e bem interessante.

CASA PRATT

Rua do Ouvidor, 125-Rio de Janeiro

Rua S. Bento, 22--S. Paulo

BAHIA -- SANTOS -- CURITYBA
PERNAMBUCO -- PARA'

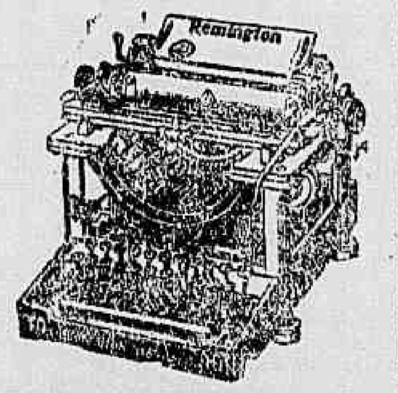

(15)

-:- COLLEGIOS -:-

COLLEGIO ICARAHY

RUA VERA CRUZ N. 274 — ICARAHY — Tel. 1128
Bondes: Canto do Rio e S. Francisco

INTERNATO E EXTERNATO MIXTOS

Exercicio militar a cargo do instructor Hermenegildo Ramos Filho.
Os alumnos são acompanhados ao banho de mar.
Preparam-se alumnos para qualquer Escola Superior e concursos.
CORPO DOCENTE: — Jorge Abreu, mathematica, historia e sciencias; Mrs. Annie Cundif, inglez; José Alex. Teixeira, latim; Nelson Rangel, 1º anno; D. Carlota Abreu e Mlle. Glorita Monteiro, curso primario e médio.
A secretaria está ao encargo da senhorita Glorita Monteiro. (11419)

COLLÈGE FRANCO-BRÉSILIEN
SAINT CHARLES

S. DOMINGOS DE NICTHEROY — Rua José Bonifacio n. 94 — XXI ANNO — Subvencionado pelo governo francez

Os paes não devem matricular seus filhos em collegios, sem primeiro verem as vantagens physicas, moraes e intellectuaes que esta instituição lhes offerece.
Correspondente L. Girardin, RUA BUENOS AIRES N. 16.
(20842) Dr. Ch. Charmaux.

GYMNASIO BRASILEIRO
RUA COPACABANA, 620

ESTABELECIMENTO DE INSTRUCÇÃO PRIMARIA, SECUNDARIA E SUPERIOR. (13384)

LIVRARIA DRUMMOND

Livros Escolares, de Direito, Medicina, Engenharia. — Rua do Ouvidor, 76. —:— Rio de Janeiro. (9403)

GYMNASIO VERA CRUZ
ORGANIZAÇÃO MILITAR

Director: *João Autto de Magalhães Castro*

CORPO DOCENTE: Em sua maior parte, lentes do Collegio e Escola Militar.
CURSOS DIURNOS: Infantil, primario, secundario e bellas-artes.
CURSOS NOCTURNOS: Preparatorios, normal e commercial.

Externato e semi-internato.

RUA S. FRANCISCO XAVIER, 417 — (Maracanã) (E 27332)

LYCEU ENGENHO NOVO

Aulas diurnas e nocturnas, para ambos os sexos. Cursos primario, gymnasial e commercial. Ensino de musica (theoria e solfejo). Preparam-se candidatos para concursos em todas as repartições publicas. Rua 24 de Maio, 613. (E 27103)

COLLEGIO N. SENHORA DE COPACABANA

Rua Copacabana, 1046
Ext. mixto. — Progresso rapido. (E 22635)

Fazenda á venda

Vende-se uma no municipio de Rio Novo, Estado de Minas, distante da cidade do mesmo nome, 4 kilometros em estrada boa, com cerca de 150 alqueires de terras superiores, cafezaes novos para produzirem em breve tempo 2 mil arrobas mais ou menos; grandes e bem cuidados cannaviaes, boa producção de cereaes, magnificas pastagens cercadas de arame. A séde da fazenda está em ponto muito elevado, cujo panorama é o mais bonito possivel, e, em cuja casa se encontram boas accommodações, diversas casas para empregados, tres moinhos para milho, sendo um movido á agua e os outros dois accionados por um possante motor que tambem move um debulhador de milho, um engenho de canna, turbina de assucar, machina de quebrar massa, moinho para assucar, peneiras, etc. A fazenda é servida pela Estrada de Ferro Leopoldina, que, passando em uma pequena parte de seus terrenos, tem uma parada em frente á casa de morada, distando apenas tres minutos. Além das bemfeitorias acima, a fazenda está com todas as construcções em bom estado e ainda tem outras como sejam: ceva de porcos, manga para criar, paiol, tulha e mais dependencias. Quem pretender dirija-se por carta ao seu proprietario, Julius Ribeiro de Castro, em Rio Novo, para melhores esclarecimentos. Não se acceita intermediario. (E. 26.582.)

Estação de Todos os Santos

ESPLENDIDA CHACARA A 5 MINUTOS DE BONDE OU ESTRADA DE FERRO

Vende-se a esplendida chacara da rua Elisa de Albuquerque n. 95, habitação confortavel (carecendo de alguns concertos), grandes terrenos com 33 metros de frente por 70 de fundos, que fazem frente para á rua Silva, todo cercado de chapas de zinco e gradil de ferro: grande quantidade de arvores frutiferas. Independente do predio um bom chalet para bilhar e outro para banheiro, amplo terraço no centro do terreno, onde se descortina esplendido panorama. Venda de occasião. Trata-se na mesma rua n. 76, com o sr. Felicio. (E 26026)

PASSEIO MARITIMO E "MATINÉE" DANSANTE

Hoje, 21 de setembro, em beneficio da Assistencia Particular. Parti da á 1 hora da tarde. Ingresso 1$000; á venda na Cantareira. (E. 28132)

ESTA' PROVADO QUE...

A *COOPERATIVA ESPERANÇA* é a casa que melhor serve seus freguezes.
Inscrevam-se sem demora nestes clus para possuirem lindas joias, bons ternos de casimira, superiores roupas brancas e outros artigos de grande utilidade.

PLANO OMEGA SEM RIVAL!

30 sorteios por semana, tendo os Srs. prestamistas direito a retirarem mercadorias no valor de 100$, 200$, 300$, 400$, 500$ e até 1:000$000 pela insignificante quantia de 5$000 semanaes.

Grande e variado sortimento de joias

Relogios, Gramophones, Capas de borracha, Guarda-chuvas com castão de ouro ou prata, Bengalas, Machinas de costuras, Mobilias, Filtro Fiel, Roupas brancas para homem, Ternos de casemira, sob medida, Calçado, Chapéos Panamá, de feltro, palha communs, e outros artigos.

Resultado da semana finda.

15	Segunda-feira	02
16	Terça-feira (plano com 6 sorteios)	34
17	Quarta-feira	63
18	Quinta-feira	34

Resultado do plano Omega

2ª Feira	702	784	458	265	460
3ª Feira	843	626	594	335	872
4ª Feira	363	634	803	219	458
5ª Feira	334	029	451	300	561

Rio de Janeiro, 20 de Setembro de 1919 — O Fiscal do Governo, *Dr. Ad. Nogueira*.

ATTENÇÃO — Por não ter havido loteria nos dias 19 e 20 os clubs de 6 sorteios terão direito ao 1º, 2º e 3º premios do dia 22; os de 5 sorteios ao primeiro e segundo do mesmo dia; e os do plano OMEGA até ao 15º PREMIO.

IMPORTANTE — Convido os srs. prestamistas no plano OMEGA, centena 458 a virem resgatar seus premios em dobro, pelo motivo da mesma ter repetido.

NOTA — A casa resolveu abrir uma nova secção de venda a prestações, sem sorteio, dando fiador.

Acceitam-se agentes na capital e no interior dando carta de fiança.

Peçam prospectos e catalogos illustrados a RICARDO AUGUSTO BIATO.

Rua dos Andradas, 79 — Telephone 5039, Norte.

AVISO: A casa não se responsabiliza pelos recibos que tenham emendas ou rasuras, assim como tambem por prestações pagas em confiança.

MOVEIS

Vendem-se barato na officina e deposito

Leão de Ouro

Camas de peroba ou canella, 50$000, a. . . .	90$000
Ditas de solteiro, de 40$ a	60$000
Toilettes, a. . . .	200$000
Lavatorios com pedra, a. .	80$000
Commodas, de 60$ a. . .	80$000
Guarda-casacas, a. . . .	280$000
Guarda-vestidos, de 60$, a. .	180$000
Guarda-comidas, de 45$ a. .	80$000
Mesas elasticas, a. . . .	80$000
Cadeiras de peroba, duzia de 80$ a. . . .	100$000
Grupos para sala, de 140$ a	300$000
Camas de creança. . . .	25$000
Colchões crina, de 15$ a. .	40$000

Dormitorios e salas de visitas, de diversos estylos, modernos, preços muito baratos, tapetes, apparelhos de toilettes e oleados.
RUA DA CARIOCA N. 53
(14820) Junto ao Cinema Iris.

S. CHRISTOVAM

Precisa-se alugar neste bairro uma sala em casa de senhora viuva ou casal distincto, sem mais inquilinos, para um senhor de respeito descansar algumas horas por dia. Paga-se bem e se mobilia o commodo. Quer-se toda discreção. Cartas neste jornal a C. Costa. (E. 26.908.)

Leilão de moveis

Por autorização de distincta familia, se venderá terça-feira, 23 do corrente, ás 4 1/2 da tarde, consta de rico piano com 15 peças, bons dormitorios de casal e solteiros, sala de visita, gabinetes, etc., etc., e bom bilhar, na rua S. Francisco Xavier, 516. (E 28020)

VERMIFUGO B. A. FAHNESTOCK
Cura as molestias causadas por VERMES
NAS CRIANÇAS E ADULTOS
O melhor Vermifugo do mundo
Pergunte ao seu medico
(419)

Estação de Todos os Santos

TERRENOS
A 5 minutos do bonde ou estrada de ferro

Vende-se um optimo terreno na rua Elisa de Albuquerque n. 1 A (antigo), com 46 metros e 20 de frente, por 85 e 80 de fundos. Venda de occasião, o terreno está todo cercado de chapas de zinco. Trata-se na mesma rua n. 76, com o sr. Felicio. (E 26925)

AUTOCURA
PHYSICA
Do Dr.
Moura Lacerda

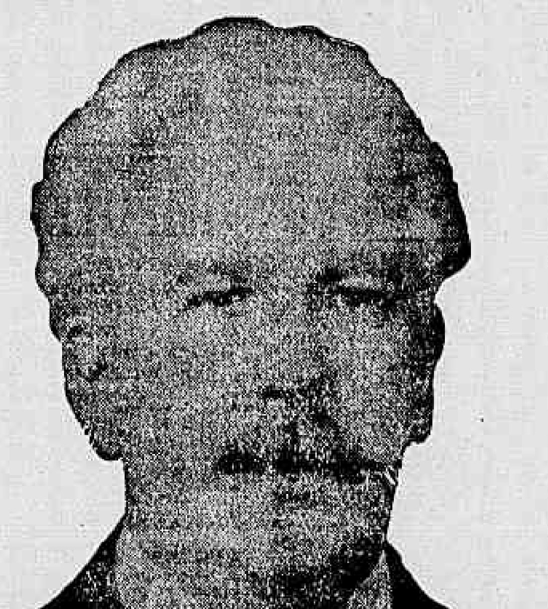

— QUE E' AUTOCURA...
— E' a PHYSIOTHERAPIA MODERNA — attestada em sua efficacia physiologica por mais de TRES MIL doentes de molestias chronicas, já radicalmente AUTO-CURADOS nesta Capital e em todo o Brasil — e já, por isso, com justiça e com verdade, denominada a — MEDICINA SALVADORA.
Até 30 do corrente, as consultas, que custavam 20$000, são GRATIS. — Consultorio: RUA DOS OURIVES, 67. Das 12 ás 16 horas, diariamente. (E 27337)

FINISSIMA TAPIOCA
HELENA
EM CARTUCHOS DE 250 GRAMMAS
Altamente reconstituinte e nutritiva. Paladar delicioso.
A' venda em todas as casas de primeira ordem
Deposito geral: — RUA DA PRAINHA, 3 — Rio de Janeiro. (521)

Banco Popular do Brasil

Compra-se acções deste banco, qualquer quantidade; procurar René Haguenauer, á rua da Quitanda n. 88, sobrado. (E.26.853.)

GONORRHÉAS

cura infallivel em 3 dias, sem dôr, usando GONORRHOL. Garante-se a cura completa com um só frasco. — Vidro, 3$000; pelo Correio, 5$500. Deposito geral: Pharmacia Tavares, praça Tiradentes, 62 — Rio de Janeiro. (7131)

Palacete no Leme

Aluga-se um, a partir de 1 de novembro, por seis mezes, completamente mobilado, a familia de alto tratamento. Tem 5 quartos de dormir, 2 banheiros, garage, etc. Preço........ 1:000$000 por mez; exige-se contrato e fiador. Offertas á Caixa do Correio (1692 B) '944

FORTALECENDO

Restabelece todas as funcções o *Vinho Tonico Phosphatado das Tres Quinas Bittencourt.*
111, R. Uruguayana, 111 (8413)

THERESOPOLIS

Precisa-se casa para o mez de novembro, para pequena familia de trato, sem doentes, com alguma mobilia, e que tenha pelo menos, 3 quartos, 2 salas, etc. Só serve com terreno e em ponto central. Resposta detalhada á M. J. E., rua do Areal 59. Rio, tel. N. 1494. (E 26934)

ATTENÇÃO

Retratos a crayon, executam-se com perfeição, a 20$ e 30$000. Assim como temos um variado sortimento de quadros para sala de visitas e ditos para sala de jantar, a preços de reclame. Encarregamo-nos de collocação de vidros a domicilio, por preços modicos, espelhos, quadros, por encommenda, e outros artigos. Especialidade em estanhar vidros de espelhos velhos. Simões Feliciano da Rocha, rua Visconde do Rio Branco n. 64. Rio de Janeiro. Tel. Central 1568. (E 23552)

EMPREGADOS

Precisam-se de dois rapazes, para recados e entrega de embrulhos, que dêm attestado de sua conducta; rua Gonçalves Dias, 89, Casa Braga. (E 28034)

Gonorrhéa... CURA RADICAL...

Em 3 dias! Com o especifico BLETROL
Exclusivamente vegetal

Vende-se em todas as Pharmacias. Depos. Drogarias: Rodrigues, R. G. Dias, 59; Carlos Cruz & C., R. 7, 81; Pharm. Gomes, R. 7, 139; Granado & C.; P. de Araujo & C. — Rua S. Pedro, 82, e Drogaria Pacheco. (14240)

LIQUIDAÇÃO

A Casa Encyclopedica, liquida todo o seu stock de armações, balcões, vitrines, cofres, espelhos, registradora, mostruarios; tambem traspassa-se os armazens juntos ou separados, cheios ou vasios, a vontade dos pretendentes; rua Frei Caneca n. 7, 9 e 11. (E 28156)

BROMOFORMIL

Remedio de grande effeito para: TOSSE, BRONCHITES, E COQUELUCHE.
A' venda em todas as pharmacias e drogarias. (5597)

TAPEÇARIAS

Stores, cortinas, capachos e cortinados a preços baratissimos.
Capas de mobilias 70$000
Bandeaux com meias cortinas tecido de seda, forradas a 100$000.
CASA HELMO PINHEIRO
Quitanda n. 33
TELEPHONE C. 1.850
(304)

SITIO

Compra-se ou permuta-se, por 6 lotes de terrenos nesta capital, um de 10 alqueires ou mais, com ou sem casa, com agua, terras boas e perto de estação, a duas horas desta capital. Dirigir-se por carta a G. Costa, rua Itapirú n. 443. (E 25741)

ALUGA-SE

Um casal de tratamento, sem filhos, aluga a outro, nas mesmas condições, e que não cozinhe, um bom appartement, ou, pequeno sobrado independente, com 3 quartos, etc., etc. Preço 130$000. Rua Didimo n. 6, sobrado, Villa Ruy Barbosa. (E 28015)

Fabricante de cabides para terno em superior madeira de peroba. A venda em toda parte
Exigir a marca registrada **L. Serrachioli.**
Por atacado: RUA RIACHUELO, 139.
(14517) Telephone, Central, 5673.

MESAS

Para sala, quarto e cozinha, a preços de occasião; no deposito e officina de moveis e colchoaria da rua Frei Caneca n. 309. (E 28025)

PREDIO

Vende-se o predio da rua Voluntarios da Patria n. 332, e tratar na rua de S. Pedro n. 71, com Alvaro. (E 26205)

Banco Mercantil do Rio de Janeiro

67, Rua Primeiro de Março, 67

Presidente João Ribeiro de Oliveira e Souza
Director —Agenor Barbosa

Banco de Depositos e Descontos

FAZ TODAS AS OPERAÇÕES BANCARIAS 310

CYCLISTAS
... vacillar!

CASA MARTINS. Tel 1357, Central.

Perder tempo é dinheiro, assim acontece a quem não compra na CASA MARTINS.
Bicyclettes novas inglezas de 250$ a 320$ e usadas em perfeito estado de 100$ a 200$.
Assim como todos os accessorios em geral para bicyclettes, descontos aos revendedores, peçam listas de preços.
—:— M. HAMILTON MARTINS —:—
RUA DO CATTETE N. 117 — Tel. 1357. (558)

CIMENTO
MARCAS ACREDITADAS
GRANDE DEPOSITO
GERMANO BOETTCHER
Rua Primeiro de Março, 109 (12104)

MECANICOS ELECTRICISTAS

Zambelli, Santiago & C.

Montagem ou concerto de machinas industriaes, lavoura e automobilismo. Enrolamento e concerto de qualquer apparelho electrico.

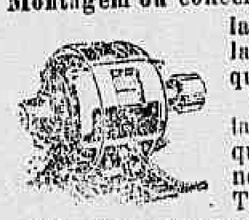

Carga de accumuladores Installações em geral Executam qualquer trabalho na Capital e no Interior
TELEPHONE N. 2149 - CAIXA 882
RIO DE JANEIRO — RUA DA SAUDE, 49
(Em frente á Praça Mauá) (535)

NO CAMPO

Necessita-se alugar casa mobilada no campo, em qualquer localidade salubre e que tenha boa agua. Faz-se contracto por seis mezes. Escrevam a A. ... rua S. José n. 114, sobrado, Rio de Janeiro. (E. 27.129.)

Casa para verão

Vende-se uma na estação de Estiva, distante 2 1/2 horas da capital, altitude 633 metros, construcção moderna, ainda não foi habitada. Tambem troca-se por outra na capital. Trata-se na rua da Alfandega n. 139, sobrado. (E. 25.950.)

SARDINHAS "IBERIA"
- DA -
S. A. "FABRICAS BERENGUER"
São as melhores

FAZENDAS

Vendem-se duas separadas, proprias para criação e cultura de café e cereaes, possuindo cafezaes, boas mattas, excellentes pastos, magnificas installações e bom clima; para informações á rua S. Pedro n. 61, 1º andar, com José, de 1 ás 5 1/2 horas da tarde. (E. 26.649.)

TERRENOS

Vendem-se diversos lotes de 10 por 40, na rua Theodoro da Silva (Andaraby) e duas magnificas fazendas com 100 alqueires de terras, cada uma, situadas em Passa Tres e Rezende, E. do Rio. Trata-se á rua Theophilo Ottoni 37, sob., das 10 ás 12, e das 2 ás 4. (E 27312)

Não fatiga o Estomago. — Não ennegrece os Dentes — Não causa nunca Prisão de Ventre
Este Ferruginoso é inteiramente assimilavel
DESCOBERTO PELO AUCTOR EM 1881
PEPTONATO DE FERRO ROBIN
Admittido officialmente nos Hospitaes de Paris e no Ministerio das Colonias.
Cura: ANEMIA CHLOROSE, DEBILIDADE
VENDA POR JUNTO: 13, Rue de Poissy, PARIS.
ENCONTRA-SE NAS PRINCIPAES PHARMACIAS.
(12724)

PROFESSOR

Dá aulas de allemão, latim, grego, francez, inglez e portuguez, na sua propriedade, rua Conselheiro Sampaio Vianna n. 78 — Rio Comprido. (E 23912)

SUSPENSÃO

Pilulas utero-ovarianas curam toda e qualquer suspensão com rapidez. Innumeros attestados medicos. Drogaria Carlos Cruz, rua Sete de Setembro 81. (E. 26.836.)

PLATINA 18$ OURO 2$000 JOIAS

Prata de 60 a 150 réis. Dentes usados, 1.000 réis, Relogios de ouro e de prata. Obras antigas de ouro e de prata. JOIAS — BRILHANTES — PEROLAS — compram-se e pagam-se os maiores preços, na ourivesaria "FORT".
RUA URUGUAYANA, 77, loja (E 28178)

Compram-se moveis

Casas mobiladas, pinturas a oleo, tapetes, cortinas, estatuas de bronze, pratas, louças e mais miudezas; chamados para o Bahia, no Becco da Carioca n. 28, telephone Central, 5679, negocio logo decidido, seja qual fôr o valor. (E 28021)

SERRARIA

Precisa-se comprar um engenho de serra systema Lidgrood, com espaço de 1 metro a 1,10, para dez folhas ou mais. Cartas para esta redacção até o dia 22, e depois para Campos, rua 13 de Maio n. 18, a José Lopes & Comp. (E. 27.084.)

MOLESTIAS NERVOSAS

Neurasthenia, nevralgias, dôres de cabeça, hysteria, insomnia, fraqueza de forças, são curadas com grande exito com os Banhos de Electricidade Estatica e os banhos Hydro-Electricos em curto tempo, pelo Dr. NEVES DA ROCHA.
Estas applicações, inteiramente inoffensivas, produzem sobre o systema nervoso uma acção efficaz e duradoura, restituindo ao doente a calma, o somno e o bem estar. —:— Gabinete de electricidade medica do DR. NEVES DA ROCHA. — 90, Avenida Rio Branco. —Rio de Janeiro. (E 27371)

Colchas, fronhas e Pannos

bordados, artigos finissimos, recem-chegados, em nansouck e filó, VENDEM-SE A PREÇOS RIDICULOS, por quem os recebeu em pagamento de dividas. Informações com "Bargain". — Caixa Postal 1825. —Capital Federal (E 28192)

OFFICINA ELECTRO-MECHANICA

Enrolamento de qualquer machina electrica, compram e vendem motores, Dynamos Alternadores
Montagens, Installações de Usinas, Fazendas, etc., no Rio ou em qualquer Estado
MANGEON & PAPA
Rua General Camara, 161 - Tel. Norte 2256
RIO DE JANEIRO (14444)

CONVÉM MARTELLAR que

Elixir de INHAME
DEPURA FORTALECE ENGORDA
(14618)

Cabelleireiro Muller

Executa todos os trabalhos em cabellos postiços; tinge cabellos em todas as côres: com Henné. Penteados, Ondulação Marcel. Serviço a domicilio. — Rua do Cattete 300, 1º andar, Largo do Machado. Tel. Beira-Mar, 959. (E 27181)

PHARMACIA SÃO THIAGO

Conde de Bomfim. 240

Completamente sortida para attender aos seus bons freguezes, amigos e aos receituarios dos distinctos medicos.
Consultas gratis, pelos distinctos clinicos: Thibau Junior e Montenegro Villela. (E 25941)

Cartomancia Chiromancia e Telepathia

O Professor Romanellec trabalha com quatro baralhos de cartas e pelas linhas da mão; faz quaesquer trabalhos, une os desunidos e faz reinar a paz nos lares das familias. Consultas todos os dias, das 10 ás 2 e aos domingos e dias feriados das 8 1/2 ás 10 1/2. Rua da Conceição 82, ant., e 136 mod. Teleph. 614, Nictheroy (E 23211)

Predio e terreno na cidade

Vendem-se, na rua do Lavradio, um predio construido ha 8 annos, com dois pavimentos independentes, sendo cada pavimento com 2 salas, 5 quartos, banheiro, cozinha e quintaes respectivos, por 98 contos (preço do custo). Um terreno com 22 metros de frente por ... de fundos (... metros quadrados), na rua Frei Caneca, em frente á Detenção. Tem já baldrames cheios para dez casas, sendo 4 á frente e 6 dentro; por 30 contos. Mais informações á praça Tiradentes n. 36, loja. Nada de intermediarios. (E 25...)

JUVENTUDE ALEXANDRE

E' o unico tonico que não contém nitrato de prata e além de dar a côr natural ao cabello depois de branco, extingue-se a caspa que é a verdadeira causa da calvice, desenvolve o crescimento e amacia o cabello, tornando-o abundante.

A Juventude já conquistou os maiores louvores das pessoas que zelam pela conservação do cabello, o que seu fabricante prova com innumeros attestados. PREÇO, 3$000. Pelo Correio, 5$000.

A JUVENTUDE não offende a pelle. Foi approvada pela Directoria Geral da Saude Publica e premiada com medalha de ouro da Exposição Nacional de 1908.

A' VENDA em todas as pharmacias e drogarias do Rio de Janeiro e em S. Paulo, Baruel & C.ª, em Maceió, Pharmacia Central, (Rua Primeiro de Março n. 7).

EVITAR AS IMITAÇÕES PEDINDO

JUVENTUDE ALEXANDRE

Depositario: CASA ALEXANDRE, rua do Ouvidor n. 148. (4069)

VENDAS EM LEILÃO

Leilão de penhores

Em 25 de Setembro de 1919

Casa Gonthier

Fundada em 1867

Henry & Armando

45 — RUA LUIZ DE CAMÕES — 47

Fazem leilão dos penhores vencidos e avisam aos srs. mutuarios que podem reformar ou resgatar as suas cautelas até a vespera do leilão. (E 25481)

Leilão de penhores

Em 26 de Setembro de 1919

JOSE' CAHEN

7 — Rua Silva Jardim — 7

Telephone Central 2225

Tendo de fazer leilão no dia 26 do corrente de todos os penhores vencidos previne aos senhores mutuarios que as suas cautelas podem ser reformadas até a hora do leilão. (E 26617)

Leilão de Penhores

Em 27 de Setembro de 1919

J. LIBERAL & Cia

Rua Luiz de Camões 58 e 60

Fazem leilão dos penhores vencidos e avisam aos srs. mutuarios que podem reformar ou resgatar suas cautelas até á hora de principiar o leilão. (E 26564)

LEILÃO DE PENHORES

No dia 22 de Setembro

ABOIM & Cia.

RUA 7 DE SETEMBRO, 235

(511)

Leilão de Penhores

Em 23 de Setembro de 1919

DIAS & MOYSES

Rua Barbara de Alvarenga, 14

Fazem leilão de todos os penhores vencidos e avisam os senhores mutuarios que podem reformar ou resgatar as suas cautelas até á hora de principiar o leilão. (25)

Implorando a caridade

ANGELA PECORARO, viuva, com 86 annos de edade, completamente céga e paralytica;

AMELIA EMILIA ROSA, pobre velhinha, com 70 annos de edade;

AMANCIA, viuva, com 58 annos de edade, cega;

ANNA DO AMARAL, viuva, cega e além disso doente e sem ninguem que a ampare;

BERNARDINA, 74 annos;

CARLOTA, pobre velhinha sem recursos;

ELVIRA DE CARVALHO, pobre cega e sem amparo da familia;

FRANCISCA DA CONCEIÇÃO BARROS, cega de ambos os olhos e paralytica;

ENTREVADA, r. Senhor de Matosinhos, 34, doente, impossibilitada de trabalhar, tendo duas filhas, sendo uma tuberculosa;

JOÃO DA CRUZ — Menino cego, paralytico e mudo, sem recursos;

LUIZA, viuva, com oito filhos menores;

SOARES, viuva, velha sem poder trabalhar;

MARIA EUGENIA, pobre velha, sem o menor recurso e sem subsistencia;

SANTOS, viuva, com 68 annos de edade, gravemente doente de molestias incuraveis;

VIUVA DE UM JORNALISTA, sem o menor amparo;

THEREZA, pobre ceguinha sem auxilio de ninguem.

Amas seccas e de leite

AMA secca. Precisa-se uma que seja carinhosa e muito limpa, para casa séria. Rua Marquez de Sapucahy 41, loja. (E 26830) A

PRECISA-SE de uma ama secca, que seja carinhosa, na rua Araujo Lima n. 35 — Andarahy Grande. (E 26980) A

Cozinheiros e cozinheiras

ALUGA-SE uma cozinheira ou arrumadeira allemã, que não falla portuguez, para casal de tratamento. Cartas a A. E. (E 26088) B

PRECISA-SE de uma perfeita cozinheira de forno e fogão, para casa de tratamento. Não se faz questão de preço; na rua Aqueducto 381. Exigem-se referencias. Paga-se o bom ordenado. (E 26615) B

PRECISA-SE de uma cozinheira do bom trivial; rua S. Luiz n. 28, esquina da rua Colina — Estacio. (E 26816) B

PRECISA-SE de uma cozinheira que durma no emprego, na rua Aristides Lobo n. 92. (E 27107) B

PRECISA-SE de uma cozinheira na rua Barão de Pirassinunga n. 60 — Fabrica das Chitas. (E 27183) B

PRECISA-SE de uma cozinheira do trivial e de uma pequena para cuidar de criança; rua Salvador Corrêa n. 38 — Leme. (E 26.637) B

PRECISA-SE de uma cozinheira para casa de um casal; rua Real Grandeza n. 14. (E 26805) B

PRECISA-SE de uma boa cozinheira, para casa de tratamento. Paga-se bem; a tratar das 7 horas da manhã em deante. Rua do Flamengo n. 356. (E 27109) B

PRECISAM-SE cozinheiras; pagam-se 100$ e 110$; e copeiras e arrumadeiras; pagam-se 80$ e 90$; e creadas, meninos e meninas; paga-se 30$, 40$ e 50$; á rua S. Cecilia n. 12, sobrado; e na rua 13 de Maio n. 40, loja. Tel. 2888 Central. (E 27086) B

PRECISA-SE de uma moça para cozinhar e lavar em casa de um casal; rua Frederico n. 18, Estação do Meyer. (E 27085) B

Creados e creadas

PRECISA-SE de uma creada para cozinhar e arrumar, que durma no aluguel. Rua Benjamin Constant n. 170, Armazem. (E 27133) C

PRECISA-SE de uma creada para cozinhar e mais serviços em casa de pequena familia. Ladeira de Santa Thereza n. 34. (E 26409) C

PRECISA-SE de uma lavadeira e engommadeira que seja perfeita em roupa de homem. Paga-se bem, rua Senador Vergueiro n. 15. (E 27260) C

PRECISA-SE de uma copeira arrumadeira; paga-se 50$ a 60$; rua 13 de Maio n. 40, loja. (E 27256) C

PRECISA-SE de uma pequena de 12 a 15 annos, para serviços leves de casa sem filhos; rua Barão de Bom Retiro n. 90 — Engenho Novo. (E 26924) C

PRECISA-SE de uma empregada, para todo o serviço, em casa de pequena familia; á rua Professor Gabizo n. 258; paga-se bem. (E 27239) C

PRECISA-SE de uma empregada, para todo o serviço de um casal sem filhos, que durma no aluguel; rua Pedro Serzedello n. 40 — Villa Isabel. (E 27300) C

PRECISA-SE de uma empregada de conducta afiançada, para cozinhar o trivial e mais serviços de pequena familia. Ordenado 60$; rua Leopoldo Miguez n. 10 — Copacabana. (E 25933) C

Empregos diversos

APRENDIZES. Precisa-se para colarinhos e camisas, na Fabrica Coutinho, á rua Haddock Lobo 408, de moças de 15 a 16 annos. (E 26094) D

PRECISAM-SE de viradeiras e colleiras para colarinhos, na Fabrica Coutinho, á rua Haddock Lobo n. 408. (E 26094) D

COSTUREIRAS — Precisa-se habilitadas. Paga-se bem. Armazens de Paris, com Alcantara, ou á rua Theodoro da Silva 319, com mme. Laura. Urgente. (E 27160) D

EMPREGA-SE um rapaz para cobrador e dentista, mesmo trabalha em prothese. Cartas nesta, a M. F. (E 27277) D

EMPREGADO, sabendo escrever á machina, tendo boa calligraphia e pratica de servir de ponto e folhas de pagamento, relatorios, habilitações para serviço de escriptorio, deseja uma collocação, aqui ou mesmo para fóra. Dá boas referencias. Cartas nesta redacção para Costa. (E 26823) D

ENGOMMADEIRA, precisa-se para terno. Lavanderia Parisiense. Rua Ypiranga 65. (E 26004) D

FERREIRO — Na herdade S. Joaquim, em Mendes, precisa-se de um ferreiro; paga-se bem; a herdade tem terras para cultivar. Informações com o administrador. (E 26869) D

OFFERECE-SE uma senhora para copeira e arrumadeira, á rua Humaytá 183. Ordenado 50$000 mensaes. (E 27299) S

PRECISA-SE de agentes; dá-se boa commissão; rua dos Andradas n. 85, sob. (E 27278) D

PRECISAM-SE de perfeitas costureiras para camisas, ceroulas, pyjamas e collarinhos, e uma perfeita contra-mestra, á rua General Camara n. 386. (E 26456) D

PRECISA-SE de uma moça branca e modesta, para cuidar de uma menina de 3 annos, em casa de um senhor viuvo; rua Venancio Ribeiro n. 30 — E. de Dentro, das 4 ás 10 h. (E 28020) D

PRECISAM-SE costureiras para officina de vestidos; rua Sant'Anna n. 13, casa 3. (E 27306) D

PRECISA-SE de um rapaz para serviço de cortinas chinezas; á rua S. Christovão n. 294. (E 27285) D

PRECISA-SE de um bom official carpinteiro, sobre medida; na rua S. José n. 54. (E 26941) D

PRECISA-SE de uma arrumadeira; rua Miguel Fernandes n. 29 — Meyer. (E 26871) C

PRECISA-SE de meio official carpinteiro que seja geitoso para fabrica de gaiolas e teclas de aravelas, na rua Senhor dos Passos n. 171, antiga do Hospicio. (E 27144) D

PRECISAM-SE de 15 marceneiros, paga-se de 8$000 a 10$000. Rua Visconde de Itaúna, 85. (E 27185) D

PRECISA-SE de uma empregada, portugueza, para arrumadeira e cozinhar, á rua S. Francisco Xavier n. 703. (E 27136) D

PRECISA-SE de uma boa lavadeira e engommadeira; á rua Conde Velho n. 161. (E 28010) D

PRECISAM-SE serventes nas obras do Fluminense Football Club, á rua Alvaro Chaves n. 41. (E 27211) D

Casas e commodos centro

ALUGA-SE o 2º andar da rua Buenos Aires n. 51 (antiga do Hospicio). (E 26883) E

APOSENTOS — Em casa de rigoroso asseio e de familia, alugam-se dois modestos para distinctos rapazes, na rua Ubaldino do Amaral, 47. Ariglia Teixeira Barata. (E 27168) E

ALUGA-SE predio para familia, com tres quartos, duas salas, copa, despensa, W. C., banheiro e cozinha e mais dependencias, porão habitavel, na rua Visconde de Itauna n. 31; trata-se na rua Primeiro de Março n. 177, sob. (E 26692) K

ALUGA-SE, em casa de familia, uma sala na Avenida Mem de Sá n. 61, a um senhor de respeito. (E 26949) E

ALUGA-SE um quarto de frente, com pensão, na rua da Lapa n. 37, sobrado. (E 27076) E

ALUGAM-SE casas no centro; informações com J. Pinto, r. do Rosario 142, sobrado; tel., Norte, 4160. (13630) E

PRECISA-SE sala ou quarto de frente sem pensão, em casa de familia de tratamento, no centro ou proximidades. Cartas a B. L. Rua 7 de Setembro n. 31. (E 26736) E

SALA, aluga-se para escriptorio, com telephone. Rua 7 de Setembro n. 207, sobrado. (E 25583) E

Lapa e Santa Thereza

ALUGAM-SE casas na Lapa e Santa Thereza; informações com J. Pinto, r. do Rosario 142, sob.; tel., Norte, 4.160. (13630) F

ALUGAM-SE quartos; aluga-se á rua da Lapa 71, sob. Banho quente. (E 27244) F

Cattete, Laranjeiras, Botafogo e Gavea

ALUGAM-SE só a cavalheiro de tratamento um quarto com pensão, em casa de familia, na rua Barão de Guaratiba 31. (E28035) G

PRECISA-SE de quarto com ou sem pensão, para moço ou rapaz de respeito; Santa Christina n. 10. (E 28533) G

ALUGAM-SE casas no Cattete, Laranjeiras, Botafogo e Gavea; informações com J. Pinto, r. do Rosario 142, sob.; tel., Norte, 4.160. (13630) G

ALUGA-SE excellente casa de um pavimento, com 3 salas, sete quartos, copa, banheiro, creados, etc., luz electrica e gaz, installações todas novas, na rua Sorocaba, Botafogo; trata-se no Rosario 120. (E 26503) G

ALUGA-SE a cavalheiro de tratamento um quarto mobiliado; rua Silveira Martins, 62. (E 27195) G

Grande Reclame!!

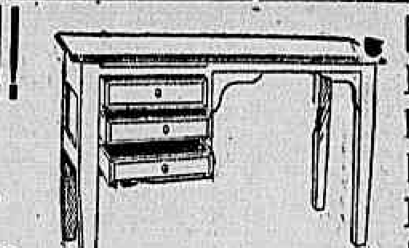

Mesas para Machinas de Escrever

Mesa de Peroba ou Canella com 4 gavetas	100 x 0,50 x 0,65	70$000
Dita idem idem 1 gaveta	" " "	50$000
Dita idem idem sem gaveta	" " "	35$000
Dita Araucaria com 3 gavetas	" " "	55$000
Dita idem " 1 "	" " "	40$000
Dita idem sem gaveta	" " "	25$000

Mobiliario completo para todas as Dependencias, todos os gostos

Preços sem competencia. *Só na* CASA A. F. COSTA

Rua dos Andradas n. 27 — Telephone 1350 N. 16

ALUGA-SE um commodo a moço solteiro; rua Santa Christina 23, casa de familia. (E 27303) G

ALUGA-SE uma boa sala de frente, com janella para a rua, a rapazes, na rua Pedro Americo, 31. (E 27319) G

TOSSE

Tome PEITORAL —:— —:— —:— MARINHO. Rua 7 de Setembro, 186.

(1070)

ALUGA-SE bella sala de frente e quartos mobilados, com pensão, proximo aos bondes, com todo conforto; Pensão Familiar, praça José de Alencar n. 14, Cattete. (E 25973) G

ALUGA-SE um bom quarto mobilado, para cavalheiro, em casa de familia; tem telephone; rua do Cattete n. 108, sobrado. (E 26792) G

ALUGAM-SE uma sala e quarto, mobilados, com pensão, todo conforto, perto dos banhos de mar, á praça José de Alencar n. 14, Cattete. (E 26961) G

LINIMENTO MARINHO preparado de resinas e essencias do Oriente, cura qualquer dôr em 5 minutos.--R. 7 Setembro, 186.

(1070)

ALUGA-SE uma grande sala de frente, muito bem mobilada, em casa de familia, a cavalheiro de muito tratamento; a sala tem todo o conforto moderno e é á r. Carvalho Monteiro n. 139, Cattete. (E 27124) G

ALUGA-SE o predio novo, de tres quartos, duas salas, jardim, etc., da rua D. Romana n. 68, por um anno, por 170$; bondes á porta; trata-se no n. 60. (E 27261) L

ALUGA-SE, para fabrica, o grande predio e terreno da rua Barão de Mesquita n. 777. (E 25908) L

APOSENTO. Para um senhor de respeito aluga-se um, em casa de familia; tem banho quente e frio. Rua Ibituruna 120, Proximo á praça da Bandeira. (E 26898) L

Exposição permanente de abat-jours

Mobiliarios de Arte — Tapetes e ornamentações

Alliando a mais alta QUALIDADE ao preço o mais reduzido, os nossos artigos têm-se imposto á confiança de todas as pessoas avidas de maior CONFORTO, mais ELEGANCIA e ARTE para as suas residencias.

CASA NUNES - Rua da Carioca, 65 e 67. Rio de Janeiro

As nossas exposições ou os nossos catalogos darão a V. Ex.ª uma eloquente demonstração da nossa organisação e dos nossos recursos para o cumprimento das ordens que nos confiar.

(14822) Alfredo Nunes & C.

Colchões de Cearina, Frescos e Hygienicos

QUEM desejar bom aposento com todo conforto e mobilado, em logar socegado, encontrará em casa de uma senhora só, estrangeira, na rua Villeta 4, S. Christovão, bonde de S. Januario. (E 27301) L

NINON, O CREME DA MODA em todas as perfumarias (14022)

PREDIO, digo, fazenda com 16 alqueires, sendo 10 em matto (capoeirão grosso) e o resto em lavoura, pastos, grande varzea, optimo moinho de fubá, boa casa de morada com 5 quartos grandes, estrada de rodagem, superior, 1 carrocinha arreiada, animaes de sella, grande pomar iniciado, etc. Fica a 3 kilometros da estação de Piraby. Preço 13 contos. No mesmo logar ha ainda mais tres grandes fazendas, para 30, 70 e 90 contos. Tratar com Mourão, Rosario n. 161, ou Souza Franco, 47. (E 28122) N

PREDIO luxuoso e confortavel em S. José dos Campos, ramal de S. Paulo, na E. F. C. B., á praça Affonso Penna n. 13, no centro de terreno de 33 x 64, jardim e gradil de ferro na frente, 3 salas, gabinete e escriptorio, 7 quartos, quarto com banheira esmaltada com agua quente e fria, quarto com W. C., tendo mais um porão habitavel, boa cozinha com fogão a gaz, electricidade em todo o predio. Para mais informações com Mourão, Rosario n. 161. (E 28122) N

PREDIO, á rua Aristides Lobo, bonde á porta, construcção solida, assobradado, duas janellas de frente, entrada ao lado, grande sala de visitas, grande sala de jantar, quatro quartos, despensa, cozinha, quarto com banheira, etc., e quintal com algumas arvores frutiferas. Tratar com Mourão, á rua do Rosario n. 161. (E 28122) N

CONSTIPAÇÕES

Tome PEITORAL —:— —:— —:— MARINHO

Rua 7 de Setembro, 186.

(1070)

PREDIO, um novo, feitio moderno, á rua da Matriz (E. do Sampaio) com 2 janellas de frente, entrada ao lado, sendo uma de sacada de ferro, jardim e gradil de ferro na frente, no centro de terreno de 29 por 100, 3 salas, 5 quartos, etc., tendo mais ao lado, independente, um predio com 2 salas, 2 quartos, etc.; tratar com Mourão, rua do Rosario n. 161, ou rua Souza Franco n. 47. (E 28122) N

PREDIO, 10, da rua S. Gabriel, um minuto do ponto dos bondes de Cachamby, no centro de terreno de 44 x 120, grande chacara, tendo 3 predios e aos lados 7, em especie de villa, tendo mais grande terreno para fazer mais predios ou uma fabrica, rendendo tudo 4:000$000 annuaes; para mais informações, com Mourão; Rosario n. 161. (E 28122) N

PREDIO — 6 contos, á rua Cardoso Quintão n. 120 Piedade, centro de terreno de 11 x 40, novo, feitio moderno, 3 janellas de frente, entrada ao lado, 2 salas, 2 quartos, despensa, cozinha, quintal com arvores frutiferas. Tratar no mesmo ou com Mourão. Rosario n. 161. (E 28122) N

SO' NÃO "MOVEIS A PRESTAÇÕES" -- Rua da Alfandega, III

Mobilia a casa quem não quer.

ALUGA-SE uma sala de frente para casal, com pensão, á rua Silveira Martins, 18. (E 27209) G

ALUGA-SE, em casa de pequena familia, a cavalheiro, uma sala de frente, muito bem mobilada; é casa nova, banhos quentes e frios, proximo ao Flamengo, á rua Corrêa Dutra n. 158. (394) G

RHEUMATISMO

as dôres desapparecem em 5 minutos.

LINIMENTO MARINHO.

Rua 7 de Setembro, 186.

(1070)

NA ladeira da rua Pedro Americo 180, aluga-se uma casa que se compõe de cinco commodos, tem tanque para lavar, etc. e luz electrica; preço do aluguel 70$000. Exige-se carta de fiança de pessoa idonea. (E 26960) G

RAPAZ decente deseja um quarto mobilado com pensão em casa de familia, até 120$; ou companheiro de um outro; immediações de Lapa até Flamengo. Cartas a S. F., nesta redacção. (E 27165) G

Leme, Copacabana e Leblon

ALUGA-SE, mobilado, por seis mezes, o predio n. 292 á rua Domingos Ferreira; trata-se no mesmo, das 4 1/2 ás 6. (E 27263) H

ALUGA-SE uma linda vivenda de dois pavimentos, construcção recente, com todas as commodidades, na praça Vinte de Setembro n. 99, luz electrica e gaz, proxima ao Tunel Novo; trata-se na mesma casa. Preço razoavel. (E 26868) H

ALUGAM-SE casas no Leme, Copacabana, Ipanema e Leblon; informações com J. Pinto, r. do Rosario n. 142, sobrado; tel., Norte, 4.160. (E 13630) H

Catumby, Estacio e Rio Comprido

ALUGA-SE um salão a tres ou quatro moços solteiros, em casa de familia de tratamento, á rua Dr. Maia Lacerda n. 74; tem telephone. (E 26955) J

ALUGAM-SE casas em Catumby, Estacio e Rio Comprido; informações com J. Pinto, rua do Rosario 142, sobrado; teleph., Norte, 4.160. (13630) J

SUBURBIOS

ALUGAM-SE casas nos suburbios informações com J. Pinto, r. do Rosario 142, sobrado; tel., Norte, 4.160. (13630) M

ALUGA-SE um bom quarto, com direito á casa, á rua Dr. Dias da Cruz n. 82, a uma senhora, Meyer. (E 26834) M

ALUGA-SE um predio tendo commodos para familia de tratamento, na rua Ernesto Nunes n. 42; fica perto da Estrada Real, bondes de Cascadura, salta-se no n. 2.431 da mesma Estrada. (E 26942) M

ALUGA-SE por 100$ mensaes a casa á rua Guineza n. 117, Engenho de Dentro; as chaves, por favor, na casa n. 115; trata-se na avenida Rio Branco n. 171. (405) M

PREDIO — 13 contos, em uma das ruas parallelas ao Boulevard 28 de Setembro, ponto do bonde de $200, assobradado, alto, isolado, com terreno de 9 x 70, com 3 janellas, entrada ao lado, 2 salas, 3 quartos, cozinha, despensa, W. C., tanque e chuveiro, tendo mais 2 quartos fóra, junto á cozinha, porão com 110 c., e bom quintal; trata-se com Mourão, á rua do Rosario n. 161. (E 28122) N

PREDIO á rua Visconde de Santa Cruz, 1 minuto dos bondes e 3 minutos dos trens, assobradado, alto, com porão habitavel, jardim e gradil de ferro na frente, porta ao centro e uma janella de cada lado, varanda na frente, no porão 2 portas, 2 salas, 4 quartos, despensa, cozinha, quarto com W. C., chuveiro, etc., e quintal; para tratar com Mourão, Rosario 161 ou r. Souza Franco, 47, Villa Isabel. (E 28122) N

Só 3 dias Só

e o tempo preciso para curar a gonhorréa mais antiga e rebelde com a

INJECÇÃO MARINHO

Os corrimentos das senhoras desapparecem no 1º dia de uso.

A VENDA EM TODAS AS PHARMACIAS

(8403)

ALUGA-SE o armazem da rua da Estrella n. 47, tres linhas de bondes á porta; a chave no n. 47 A, e tratar no n. 45. (T. 25488) M

Compra e venda de predios e terrenos

COPACABANA — Vendem-se 4 bons predios, bem localizados, juntos dos banhos de mar, á rua Guimarães Caipora ns. 140, 142, 146 e 148; preço de occasião; trata-se na mesma rua n. 126, com o sr. Francisco Gioia. (E 27248) N

PREDIO — 9 contos, em Nictheroy, a um minuto dos bonde "Circular", 3 janellas de frente, 16 x 75, entrada ao lado, 3 salas, 3 quartos, despensa, quarto com banheiro e W. C., cozinha, etc. Tratar com Mourão, á rua do Rosario n. 161. (E 28122) N

PREDIOS — A' rua do Proposito, 14 contos, proprio para renda, com 15 metros de frente, 4 janellas, quatro salas, 7 quartos, etc. Renda mensal de 200$. Outro na mesma rua, por 9 contos, com 2 pavimentos, 4 salas, cinco quartos, etc. Outro, á rua Leoncio de Albuquerque, por 6 contos, porta e 2 janellas, 2 salas, 2 quartos, etc. Tratar com Mourão, á rua do Rosario n. 161. (E 28122) N

OLEO DE LINHAÇA ARGENTINO E INGLEZ DE BLUNDELL SPENCE

ALVAIADE BELGA E AMERICANO DA MAIS FINA QUALIDADE

OS MELHORES STOCKS DO RIO. MATHIAS & Ca.

R. THEOPHILO OTTONI, 39 - RIO.

ARRENDA-SE a casa de commodos da rua Estrella n. 51, com dezoito quartos, todos reformados e bem alugados; exige-se fiador idoneo Rs. 2:000$000 de luvas e 300$000 mensaes livres de impostos. Trata-se com Adriano, na mesma casa. (E 26790) J

Dôr desapparece, uma só fricção de LINIMENTO * * * * MARINHO.

Rua 7 de Setembro, 186.

(1070)

Haddock Lobo e Tijuca

ALUGAM-SE arejados quartos; rua Haddock Lobo 94 e 96. Teleph. 3484, Villa. (E 27264) K

ALUGA-SE em casa de familia a um casal sem filhos, uma boa sala de frente com pensão, telephone, etc. Rua Aristides Lobo n. 85, perto de Haddock Lobo. (E 27229) K

ALUGA-SE um quarto com pensão, em casa de familia, á rua General Roca n. 90, Fabrica das Chitas. (E 26936) K

ALUGAM-SE, na "Pensão Diamantina", á rua Haddock Lobo 417, dois quartos com pensão, a casaes sem filhos. (E 25772) K

ALUGAM-SE casas no Haddock Lobo e Tijuca; informações com J. Pinto, r. do Rosario 142, sob.; tel., 4.160, Norte. (13630) K

ALUGA-SE o armazem da r. Conde de Bomfim n. 260, proximo á praça Saenz Peña; trata-se na rua General Camara n. 24, Peixoto & C. (E 26873) K

DUAS professoras precisam de um quarto, em casa de familia decente. Offertas a S. C., no escriptorio deste jornal. (E 26929) K

São Christovão, Andarahy e Villa Isabel

ALUGAM-SE casas, S. Christovão, Andarahy e Villa Isabel; informações com J. Pinto, rua do Rosario n. 142, sob.; teleph., Norte, 4.160. (13630) L

CASAS E TERRENOS Quer comprar, alugar ou vender algum ou obter dinheiro com garantia hypothecaria, juros modicos? Procure J. Pinto, á rua do Rosario n. 142, sobrado, Tel. 2969 Norte.

Vide photographias das propriedades á venda no escriptorio. Não se cobra correctagem do comprador, somente 2% do vendedor. Não se exageram preços para ganhar differenças. (10451)

COMPRA-SE uma pequena casa nas immediações do Cattete ou Botafogo, com 3 quartos, até 9:000$. Cartas nesta redacção, a M. M. (34) N

VENDE-SE a casa á rua Chaves Faria n. 58. Trata-se na mesma, das 9 horas em deante. S. Christovão. (E 27113) N

PREDIOS — 9 — á rua Falbo da Luz n. 117, Boca do Matto, no centro de grande terreno 38 x 110, sendo 3 predios de 2 janellas de frente, entrada ao lado, 2 janellas, 2 quartos, etc., e 6 com porta e janella, e uma sala, rendendo 310$000 mensaes, servindo este terreno para uma grande fabrica ou estabulo. Preço de tudo — 10 contos. Tratar com Mourão. Rosario n. 161. (E 28122) N

PREDIOS — 2, por 6:500$000, á rua Frolich n. 67 — S. Christovão, 5 minutos de duas linhas de bondes, centro de terreno 11 x 34. O 1º predio tem porão habitavel, 2 janellas de frente, sala, 2 quartos, etc., e grande sala; o 2º predio, tem varanda corrida, 3 quartos e no porão uma sala, etc. Tratar no mesmo ou com Mourão á rua do Rosario, 161. (E 28122) N

CÊRAS CARNAÚBA

VENDEM-SE na Casa Raul Senra — Rio de Janeiro, Rua Visconde de Inhaúma n. 63 — S. Paulo, Rua Libero Badaró n. 201 — Buenos Ayres, Calle Moreno n. 927.

(10021)

COMPRA-SE a prestações mensaes de 125$000 uma casa, até Cascadura e até 6:000$000; quem tiver queira escrever a L. Ribeiro, rua Curupaity 34. (Estação Engenho de Dentro. (E 26930) N

PREDIOS — Precisam-se, para diversas encommendas, em Villa Isabel, Aldeia Campista e Andarahy, com respectivas ruas transversaes. Mais informações, com Mourão dos Santos, Rosario 161, ou Souza Franco n. 47. (E 26071) N

PREDIO — 11 contos, á rua Senador José Bonifacio 267, novo, assobradado, 3 janellas de frente, entrada ao lado, varanda corrida com claraboia de vidro, isolado, duas salas, 3 quartos, quarto com W. C., e chuveiro, quintal, etc. Tratar no mesmo ou com Mourão. Rosario n. 161. (E 28122) N

PREDIOS e terrenos — Quer comprar ou vender algum ou obter dinheiro com garantia hypothecaria, a juros modicos? Procure Mourão dos Santos, rua do Rosario 161, sobrado, telephone N. 3166, pois tem sempre compradores, bons negocios e capitaes para collocar; tratando tambem de negocios federaes e municipaes. (E 28119) N

PREDIO em Nictheroy, bonde á porta, centro de bom terreno de 50 x 700, gradil de ferro na frente, jardim na frente e aos lados, portão largo de entrada, com 4 assentos de cimento, 8 janellas de frente e 4 entradas, sendo a principal com alpendre, 4 salas, 8 quartos, despensa, cozinha, banheira esmaltada, tanque, cocheira, bom quintal plantado, etc. Tratar com Mourão, Rosario n. 161. (E 28122) N

PREDIO — 42 contos, á rua Visconde de Santa Isabel, bondes á porta, novo, feitio moderno, centro de terreno, 28 x 45, jardim e gradil na frente, 2 portões de ferro de entrada, sendo um para a garage, 3 janellas de frente, varanda, 4 salas, 5 quartos, quarto de azulejo com banheira e W. C., despensa, cozinha com fogão economico, garage e mais um quarto para o "chauffeur", quintal e horta; todo rodeado de portas e janellas. Tratar com Mourão. Rosario n. 161, ou Souza Franco, 47. (E 28122) N

CATARRHO DOS PULMÕES

Cura rapida com o * PEITORAL MARINHO *

Rua 7 de Setembro, 186.

(1070)

PREDIO, 29 contos, á rua Flack, (E. de Riachuelo), a 2 minutos dos trens e 3 minutos dos bondes, construcção solida, no centro de terreno 10 x 65, alargando nos fundos mais 15 metros, estando este predio afastado; gradil 30 metros, tendo uma passagem toda cimentada, gradil e portão de ferro na frente, porta ao centro e 1 janella de cada lado, varanda na frente, portas de cantaria, 2 salas, 4 quartos, despensa, cozinha, quarto com banheiro e W. C., tendo mais fóra, no terreno, 3 quartos e quintal todo plantado, com arvores frutiferas. Tratar com Mourão. Rosario n. 161. (E 28122) N

PREDIO de solida construcção, á rua Archias Cordeiro, com bondes á porta e 3 minutos da estação do Meyer e do jardim, centro de terreno, jardim e gradil de ferro na frente, porta ao centro e uma janella de cada lado, alpendre illuminado, grande sala de visitas, gabinete, um corredor da sala de visitas á sala de jantar, quatro quartos, um grande salão, despensa, boa cozinha com fogão a gaz, cópa, quarto com W. C., e chuveiro; fóra, bom tanque, quintal, etc. Tratar com Mourão, rua do Rosario, 161, ou Souza Franco, 47. (E 28122) N

IMPOTENCIA

Esterilidade, Neurasthenia, Insomnias, Espermatorrhéa.

Cura certa, radical e rapida no Gabinete Electro-therapico do

Dr. R. Neves da Silva

LARGO DA CARIOCA 10.

Consultas de 1 ás 5.

(14021)

PREDIOS nobres — Vendem-se 2 ricos palacetes, Botafogo e Tijuca; quem pretender escreva para ser procurado, para o dr. A. Costa, Caixa postal n. 1995, do Correio Geral. (E 27138) N

PREDIOS — Vendem-se tres magnificos, na rua Conde Bomfim, e em Botafogo. Trata-se com o sr. Armando Alvim na Avenida Rio Branco n. 151, sala 10. (E 27139) N

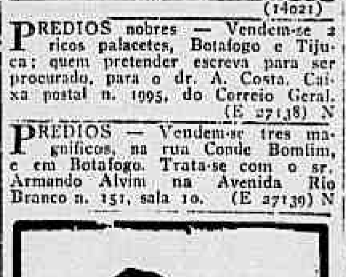

Tome sem demora BIODAL

DEPOSITARIOS

ALFREDO DE CARVALHO & Cia

RUA 1º DE MARÇO Nº 10

RIO DE JANEIRO

(248)

PREDIO — A' rua Santo Christo dos Milagres — Vende-se um de solida construcção, com 4 quartos, sala de visitas, sala de jantar, cozinha, despensa, W. C. e quintal; preço, 20 contos. Tratar com Carlos Souza, á rua do Hospicio n. 49, de 1 ás 5 horas. (E 27305) N

PROPOSTAS. Acceitam-se para a venda de um grande predio, antigo, com bom terreno, na extensão da rua, no centro da cidade. Dirijam-se á rua Barão do Bom Retiro n. 276, das 6 da tarde em deante, ou de manhã, até ás 10 horas. (E 26815) S

SITIO — Vende-se um com 145 x 226, com casa nova, todo cercado, pomar de laranjeiras, agua encanada, cinco minutos da estação, com trens de suburbios. Informações á rua 7 de Setembro 20, loja, das 12 ás 3. (E 26812) O

TERRENO — Vende-se um na Penha por 3:000$, á rua Patagonia, a 4 minutos da estação; tem 10 x 55; trata-se com Figueiredo, á rua Senhor Passos 120. (E 26084) N

VENDE-SE á rua Uruguay (proxima á r. Conde de Bomfim) esplendido terreno nivelado, 15 x 76m.00, a 1:650$ por metro de frente; trata-se r. Rosario 89 sobr., sala 2, c/ sr. Teixeira, de 1-5 h. (E 26860) N

ESPLENDIDOS APOSENTOS MOBILIADOS

FILIAL DO HOTEL VICTORIA | Diarias desde 4$000

RUA 13 DE MAIO N. 25 — TELEPHONE, CENTRAL 4793 — DEFRONTE DO THEATRO MUNICIPAL. (14024)

TERRENOS — Vendem-se os seguintes lotes, bem localizados e promptos a edificar: Rua dos Bandeirantes, 7 x 20, 5:500$; rua dos Bandeirantes, 7 x 22, 6:800$; rua dos Bandeirantes, 8 x 22, 7:600$; rua dos Bandeirantes, 10 x 22, 9:500$; rua dos Bandeirantes, todo murado, 11 x 26, 13:000$; rua Moraes e Silva, 7 x 23, 6:000$; rua Moraes e Silva, 11 x 30, 10:000$; rua Moraes e Silva, 14 x 28, 8:000$; rua Moraes e Silva, 8 x 21, 8:500$ rua Otto Alencar, 7 1/2 x 23, 7:500$; rua Otto Alencar, 7 x 50, 7:000$; rua Professor Gabizo, todo murado, com pilastra para receber gradil, 11 x 32, 14:000$; rua General Canabarro, 14 x 35, 13:000$; rua São Francisco Xavier, 10 x 40, 13:000$; rua S. Francisco Xavier, esquina da Moraes e Silva, 12 x 45, 20:000$; Avenida Maracanã, 8 x 50, 6:800$; avenida Maracanã, 9 x 50, 7:500$; avenida Maracanã, 10 x 50, 8:300$; travessa Derby Club, 12 x 42, 12:000$; rua Aguiar, todo murado, 7.70 x 50, 20 contos; rua Araujo Lima, 16 x 42, 10 contos; rua Lins Vasconcellos, qualquer quantidade de frente, metro de frente 200$; rua Silva Telles, Copacabana, 10 x 50, 9 contos. Quasi todos estes terrenos estão situados proximo ao Collegio Militar, Mariz e Barros e Conde de Bomfim. Tratar com Carlos Souza, á rua do Hospicio n. 49, loja, de 1 ás 5 horas da tarde. (E 27305) N

SUA FAMILIA

Vive com certo conforto, porque V. tem um bom ordenado e... nada mais!

Já se lembrou de que, se V. fechar os olhos amanhã, poderá legar a miseria aos seus filhos?

Desviando, porém, uma pequena parcella desse ordenado, para comprar um lote de terra para seus filhos menores, terá assegurado o futuro desses innocentes.

Os melhores terrenos pelos menores preços e com as maiores facilidades de pagamento, V. encontrará na

Zona da Leopoldina

Informações com

JOSÉ MILLIET

Assembléa, 123.

(14954)

PREDIOS — Na rua Zulmira, vendem-se dois de construcção moderna, com 2 quartos, sala de jantar, sala de visitas, quarto de banho e W. C., cozinha, entrada do lado e grande quintal. Tratar com Carlos Souza, á rua do Hospicio n. 49, de 1 ás 5 horas. (E 27305) N

TERRENO — Vende-se em lotes de 10 x 40, á rua Clarimundo de Mello (Piedade) pelo leiloeiro J. Lage, quinta-feira, ás 4 horas. (E 27000) N

Construcções

e reconstrucções de predios; executam-se com a maxima perfeição a preços modicos. Outrosim, levantam-se plantas para qualquer edificação, com todos os preceitos artisticos e commodidades do lar. Os srs. pretendentes que não possuirem terrenos, a casa se incumbe de os angariar sem intervenção de intermediarios. N. B. — A casa tambem faz pinturas e pequenas reformas, tudo por preços minuciosos. Escriptorio, r. da Carioca n. 16, sob., com o constructor Annibal R. Ferreira. (E 26957)

VENDE-SE no principio do Ipanema a 50 m. da praia, um grande terreno com frente para duas ruas, vendendo todo ou em partes. Directamente com Vigier, travessa do Rosario 9, sobrado. (E 28316) N

VENDE-SE barato uma casa em bom estado, com 6 commodos, luz electrica, esgoto e agua, regular terreno proximo ás officinas do Engenho de Dentro e Trajano; trata-se aos domingos, á rua Adelia n. 63. (E 26914) N

VENDEM-SE 3 casas e um terreno á rua José Vicente 77, Andarahy; trata-se á r. Barão de Mesquita 838. (E 26875) N

VENDEM-SE 4 predios de construcção moderna e bastante terreno, na rua Barão de Cotegipe 117, 119, 121; Villa Isabel; trata-se rua Barão de Mesquita 838, Andarahy. (E 26876) N

VENDE-SE uma boa casa na rua Julio Ribeiro n. 110, antiga Nova de Bomsuccesso; ver e tratar na mesma, estação Bomsuccesso. (E 27135) N

VENDE-SE uma casa com cinco commodos, agua, luz, e mais dependencias, terreno 8 x 40, oito minutos da estação de Ramos, rua Paranápanema, ex-Angelica, n. 67; trata-se na mesma. (E 26748) N

VENDE-SE por 20:000$000, a metade á vista, ou arrenda-se por 150$000 mensaes, um sitio em Campo Grande, distante da estação 3 kilometros, e a 20 minutos a pé da linha de bondes, tendo 231.000 metros quadrados, ou sejam a menos de $100 o metro (23 hectares) cortados por 2 rios, tendo um delles quéda de agua propria para moinho (aliás em construcção), casa nova com dois quartos e mais dependencias, ferramentas agrarias, carroça arreada, break idem, tres burros, 3 cavallos de sella e pasto cercado; informes com o proprietario, á avenida Rio Branco 137, sala 40, das 12 ás 3. (E 26789) N

Perfumarias **BIZET** *Sem Rival*

(14372)

VENDEM-SE duas casas, terreno 11 x 100, preço 1:600$000. Trata-se na mesma rua Borges de Freitas n. 31, (Ricardo Albuquerque). (E. 22.331.) N.

VENDE-SE proximo á Bocca do Matto um magnifico predio recentemente construido, com dois quartos, duas salas, W. C., despensa, cozinha e gaz, grande porão e quintal regular; trata-se com o proprietario á rua Padre Roma n. 90 (bonde de Lins de Vasconcellos). (E 25996) N

VENDEM-SE terreno e material de construcção na rua João Vicente 497; trata-se á rua Henrique de Mello 28, estação do Rio das Pedras. (E 26745) N

VENDEM-SE tres pequenos predios de construcção antiga, situados á travessa dos Pescadores ns. 14, 16 e 22, em Nictheroy, no fim da rua Saldanha Marinho, distante das barcas 10 minutos. Trata-se com o proprietario, á rua Theophilo Ottoni 37, sobrado (das 10 ás 4). (E 26739) N

VENDEM-SE por 20 contos de réis 2 predios com terrenos para mais tres, á rua Marechal Machado Bittencourt n. 124-125 (estação de Riachuelo). Rendas mensaes 320$000. Trata-se na rua S. Pedro n. 110, sobrado, não se admittem intermediarios. (E 27132) N

BANCO ALLIANÇA

SEDE NO PORTO

Capital sc. 4.000.000$000

Filial no Rio de Janeiro — 144, R. Rosario, 146

Agencia em Nictheroy — R. Conceição, 2

DEPOSITOS E DESCONTOS

Saques sobre Portugal e outros paizes da Europa

Fazem-se todas as operações bancarias

TABELLA DE DEPOSITOS

Em c/c	. . . .	3 %

A PRAZO

A prazo de 3 mezes	. . . .	3 1/2 %
" " " 6 "	. . . .	4 1/2 %
" " " 9 "	. . . .	5 %
" " " 12 "	. . . .	6 %

(8201)

VENDE-SE em Juiz de Fóra o predio da rua São Matheus 1090, com 2 salas, 4 quartos e grande quintal todo arborizado; trata-se no mesmo, com o proprietario. (E 26750) N

VENDE-SE por 11 contos um terreno com 11 x 28, na rua Barão do Pilar, defronte da escola Prudente de Moraes. Trata-se na rua Desembargador Izidro 71. (E 26791) N

VENDEM-SE dois terrenos na rua Monte Alverne ns. 6 e 22 antigos, um com 8 metros e o outro com 12 de frente, dando fundos para a rua Mariano Procopio, e bem assim todo o material nelles existente, como sejam: cantaria, tijolo, saibro, pedra, vigamento, madeiras, zinco, barracão, telha franceza, ladrilhos de marmore, etc: Para tratar ou mais informações á rua Visconde do Rio Branco 370, Nictheroy, com o sr. A. de Castro. (E 26834) N

Vidros, espelhos e molduras

SANTOS SEABRA & C.

R. M. Floriano Peixoto 40

Telef. — N: — 551.

(14817)

VENDE-SE um terreno em Villa Isabel, á rua Theodoro da Silva, junto ao n. 40, proximo ao bonde, com 19 metros por 35; trata-se á rua Conselheiro Paranaguá 11, Villa Isabel. (E 26916) N

VENDE-SE uma magnifica casa para familia de tratamento; tem porão habitavel, entre Rocha e Riachuelo; informações e trata-se na rua Dona Anna Nery 526, Riachuelo, só sabbado e domingo, se attende. (E 27282) N

VENDE-SE o bom terreno de 3 metros de frente por ... de fundos, já tendo gradil de portão de ferro á frente e prompto para receber edificação, á rua S. Luiz Gonzaga ..., em leilão, terça-feira, 23 de setembro, ás 4 horas da tarde, pelo leiloeiro J. Lages. O terreno será vendido pela maior offerta. (E 27...) N

VENDE-SE por 3:200$ uma casa em Cavalcante, (Campo dos Cardosos) com 3 quartos, 2 salas e cozinha, o terreno é arborizado e mede ... x 40; passando-se a escriptura mediante a entrada de 1:200$, recebendo-se o restante em prestações mensaes de 50$; informa-se e trata-se á rua Ipú n. 18, Cascadura. (E ...) N

VENDE-SE um chaletzinho de madeira, coberto de telhas francezas, com terreno todo arborizado medindo 20 metros de frente. Preço ...; Travessa D. Luiza 10, Terra Nova. (E ...) N

VENDE-SE vasto predio no melhor ponto da praia do Russell, 25 metros de frente, proprio para pensão ou para ser augmentado para hotel, com esplendida vista. Trata-se com o dr. Moura, rua do Carmo n. 70, das 11 ás 13. (E 27142) N

VENDE-SE uma casa com duas salas, dois quartos e cozinha, agua, luz, por 4:800$000; e mais um barracão todo murado, com agua e arvores frutiferas, por 1:500$, para informações á rua Mario, 30, estação de Ramos, E. F. Leopoldina. (E 26936) N

VENDEM-SE 2 lotes de terreno medindo 19 m. e 70 por 42; ver e tratar á rua Figueira n. 17. (E 26938) N

GELADEIRAS RUFFIER

Fabrica: rua Vasco da Gama, 166 (proximo á rua Marechal Floriano) Norte 2435

(283)

VENDE-SE uma casa com um quarto, duas grandes salas, cozinha, pia, fogão, luz electrica, tanque, gallinheiro, um quarto de madeira no terreno, regular terreno todo murado, bondes á porta, na rua Dr. Lino Teixeira n. 236. Para ver, das 7 ás 9, e tratar na rua 24 de Maio n. 248 A. (E 27283) N

VENDE-SE uma casinha com 1 sala, 1 quarto, cozinha, luz electrica, por 2:700$000; trata-se na mesma, becco João Ignacio n. 6, Saude. (E 26919) N

VENDE-SE um magnifico terreno prompto a edificar-se, murado nos fundos, tendo na frente gradil e portão de ferro, situado em logar alto e salubre, rua calçada, 3 linhas de bondes, em S. Christovão, tem 15,m x 58. Trata-se na rua S. Christovão, 219. (E 28038) N

VENDE-SE o bom predio da rua Felippe Camarão n. 44, proximo ao Boulevard 28 de Setembro, Villa Isabel. O predio será vendido em leilão segunda-feira, 22 de setembro, ás 4 1/2 da tarde, pelo leiloeiro J. Lages, pelo maior preço que fôr offerecido. (E 27128) N

VENDEM-SE uma casa e um barracão, terreno de 9 x 45; travessa João Romariz n. 94; tres minutos da estação de Ramos; trata-se na mesma, com o proprietario. (E 26973) N

VENDE-SE um lote de tubos de ferro fundido de 30 e 50 c/m de diametro em perfeito estado. A. Brazil & Cia., R. Floriano Peixoto 197. (E 26983) N

VENDEM-SE dois magnificos predios e grande loja, na Cidade Nova, dando boa renda. Trata-se á rua Souza Franco 105, sobrado. (E 27299) N

VENDE-SE um terreno em Villa Isabel, no Boulevard 28 de Setembro, proximo á praça Sete, com 12 metros de frente por 84 de fundos; trata-se á rua Conselheiro Paranaguá n. 11, Villa Isabel. (E 26915) N

VENDE-SE uma casa com 2 salas, 2 quartos, cozinha, terreno de 11 por 60, 2 minutos da estação, 5 dos bondes de Inhauma. Trata-se á rua Francisca Zieze 37. Terra Nova. (E 27280) N

VENDAS DIVERSAS

VENDE-SE um magnifico tapa-vista de peroba com vidros. Rua Joaquim Silva 48, sobrado. (E 27310) O

VENDEM-SE um cachorrinho Teneriffe amarello e duas cadellinhas pretas, de 2 1/2 mezes, raça muito pequena e felpudinha; á rua Aqueducto 425, Santa Thereza. (E 26886) O

VENDEM-SE um fogão a gaz n. 13 com forno estufa em perfeito estado, por 170$000 e um aquecedor Humphrey n. 8, por 160$000 e uma banheira esmaltada, por 180$000, á rua D. Minervina n. 33, E. de Sá. (E 28011) O

VENDE-SE um piano Pleyel. Travessa 11 Maio 5, junto A. Salvador Sá. (E 27307) O

VENDE-SE um bom piano allemão, rua Itapagipe 36. (E 27308) O

VENDEM-SE na rua D. Anna Nery n. 526, tres camas para solteiro, uma para casal, em bom estado. Mostra-se e trata-se só no sabbado e domingo. E. do Riachuelo. (E 27281) O

VENDE-SE ferro, assoalho, barrotes, vigamento de lei, tijolo, telhas e mais materiaes de uma demolição á praia do Russell n. 94. (E 26857) O

LUCROS ENORMES

Estão obtendo todos que se occupam com a venda DO

FILTRO "IDEAL"

UNICO que funcciona em qualquer vasilha,

UNICO que está ao alcance de todos,

UNICO facilimo de se limpar.

Cada casa é um comprador

Opportunidade unica para as pessoas activas

Descontos extraordinarios durante 30 dias

Prospectos e informações com a EMPRESA QUEIROZ — Ourives, 132

509

VENDEM-SE, em pequenas prestações de 5$, 8$, 10$, etc., mensaes, magnificos lotes de terrenos, da magnifica localidade denominada Sapé, servida pelos trens da Linha Auxiliar. O escriptorio é em frente da estação de Sapé. Ainda existem alguns lotes na praça das Perolas, muitos nas ruas Opalas, Turquezas e Saphiras. Os prospectos com plantas são distribuidos no escriptorio, á rua da Alfandega n. 28, Companhia Predial. (4126) N

VENDE-SE na rua Maria Luiza n. 211, na Cachoeira, logar alto e saudavel, perto dos bondes de Lins de Vasconcellos, uma bella e solida vivenda, com 2 salas, 5 quartos, cozinha, W. C., etc., porão habitavel, em centro de grande chacara arborizada com frutiferas e boa agua nascente; trata-se na mesma ou com J. Pinto, na rua do Rosario n. 142, sobrado, onde pode ser vista a photographia do predio. (416) N

VENDEM-SE em Nictheroy, á rua José Bonifacio e á rua Presidente Pedreira, dois bons predios, um para 20 contos e outro para 30 contos, e na rua Estacio de Sá, em Santa Rosa, uma boa casa em centro de grande chacara, para o preço de 14 contos; trata-se com J. Pinto, na rua do Rosario n. 142, sobrado, onde se mostram as photographias dos predios. (416) N

VENDEM-SE na rua Jardim Botanico, dois predios modernos, um para 30 contos, com 2 salas, 5 quartos, etc., e grande terreno, e outro para 20 contos, com 2 salas, 3 quartos, etc.; trata-se com J. Pinto, onde se mostram as photographias dos predios. (416) N

VENDEM-SE em pequenas prestações, ao alcance de todos, magnificos lotes de terrenos, no magnifico e novo bairro denominado "Campo dos Cardosos". Estes são os melhores terrenos e que são vendidos em prestações. São servidos pelos trens da Linha Auxiliar, com as estações "Cavalcanti" e "Engenheiro Leal", bondes de Cascadura e Estrada de Ferro Central, pela estação de Cascadura. Escriptorio, r. dos Cardosos, 352, Cascadura. Prospectos com plantas na rua da Alfandega n. 28, Companhia Predial. (4126) N

VENDEM-SE em prestações casas e terrenos, no Realengo, na Estrada Real de Santa Cruz; trata-se com o sr. Marques, na Estrada Real de Santa Cruz n. 195; mais informações á rua da Alfandega n. 28, Companhia Predial. (4126) N

VENDE-SE um LOCOMOVEL de 6 H. P., em perfeito estado. A. Brazil & Cia., Rua Floriano Peixoto 197. E (26984) N

VENDE-SE um piano Pleyel e alguns moveis, de um particular. Telephone Villa 4471. (E 26922) O

VENDEM-SE latas de mel de abelha puro e bom. Ver á rua Catulina Machado n. 580, estação Oswaldo Cruz. (E ...) O

VENDE-SE um bom piano de particular, na rua Prudente de Moraes 65, Ipanema. (E 27280) O

VENDE-SE por 200$000 uma superior chocadeira, grande. Rua Bragança 34. (E 26924) O

VENDEM-SE 2 pianos de afamados fabricantes, meia cauda, e um armario; preço diminuto. Rua G. Caldwell 162. T. 4953, Norte. (E 25691) O

VENDE-SE um tilbury já usado; estrada Marechal Rangel 682, Madureira. (E ...) O

VENDE-SE uma machina de costura, systema gabinete, quasi nova, na rua Visconde de Itauna ... (E ...) O

VENDE-SE uma boa machina de costura por 45$000, ... praia de Santa Luzia. (E ...) O

VENDE-SE bom piano francez para estudos, rua Senador Euzebio, 30. (E ...) O

VENDEM-SE lenços de qualidades dos leilões da Alfandega, atacado e a varejo, á rua da Assembléa n. 33, armazem, telephone Central 5494. (E ...) O

VENDE-SE papel de diversas qualidades, baratissimo, para cigarros e embrulho, á rua da Assembléa n. 33, armazem, telephone Central 5494. (E ...) O

VENDE-SE pinho sueco dos leilões da Alfandega, em pranchas e barrotes, á rua da Assembléa ..., armazem, telephone Central ... (E ...) O

VENDEM-SE ... baratissimos dos leilões da Alfandega, á rua da Assembléa ..., armazem, telephone Central ... (E ...) O

VENDEM-SE ... terrenos ... á dúzia e ... á rua Sattamini 175. (E ...) O

Um remedio infallivel para destruir completamente e para sempre os pellos superfluos sem estragar a pelle

Que toda a mulher desfigurada com os pellos que lhe podem ornar o rosto, o pescoço, os braços ou o collo, desde já se alegre.

Para remediar a essa terrivel mortificação, consegui que 1.000 brochuras explicando a maneira de extirpar os pellos superfluos fossem distribuidas gratis ás leitoras deste jornal, que soffrem de se ver assim desfiguradas.

Essas brochuras descrevem como as mulheres da antiga Roma conseguiram conservar a pelle fresca, clara e sem nenhum vestigio de pennugem, e como uma parisiense descobriu este segredo.

Para receber esta brochura, devem vv. ss. escrever hoje mesmo ao LABORATORIO "ROMAN SOLVENE", 50, RUE DE TURENNE, PARIS, DIVISION 635 A, e não duvido um instante que ficarão encantadas. Porém lembro mais uma vez que a quantidade de brochuras é limitada e que devem mandar o coupon do jornal desde hoje.

Importa pouco que a pennugem seja leve ou espessa. Importa pouco o sitio onde se encontre. Sem dor, definitivamente, em pouco tempo, seja no rosto, no pescoço, nos braços, no peito, esses pellos serão supprimidos.

Isto não é um allivio temporario, visto que desta vez a raiz dos pellos fica destruida e que por conseguinte o proprio pello não tornará mais a apparecer.

A Baroneza de L..., de Paris diz: "Estou encantada. Depois de ter experimentado tantas e tantas coisas, a vossa descoberta é a unica que me tem dado resultados reaes.

Uma cliente de Raincy escreve: — "Estava coberta de pellos superfluos, e graças ao "ROMAN SOLVENE" estou alliviada deste flagello. Não acreditava isso possivel e comtudo tenho essa prova deante dos olhos.

Ponho á disposição de minhas clientes numerosas attestações.

Para receber gratis a brochura e as explicações sobre a maneira de extirpar, tirar os pellos superfluos, queira mandar v. s. hoje mesmo este coupon ao LABORATOIRE "ROMAN SOLVENE", 50, RUE DE TURENNE, PARIS, DIVISION, 635 A, acompanhado de um sello de 200 réis, para a resposta.

Nome ....

Morada ....

Estado ....

(277)

DINHEIRO — Emprestam-se pequenas quantias a empregados no commercio, bancos, companhias, etc., com garantia de promissorias. Rua S. Pedro, 14, 1º, Novaes, telephone N. 2455. (E 27284) S

DINHEIRO

J. Liberal & C.ª

Emprestam dinheiro sobre joias, ternos de roupas, mercadorias, fazendas, armas, pianos, metaes, e tudo que represente valor.

RUA LUIZ DE CAMÕES N. 60 — Telephone Norte 1972.

Aberto das 7 horas da manhã ás 7 da noite. (10013)

DINHEIRO — Empresta-se a juros modicos sob quaesquer garantias, á rua do Rosario n. 138, sala n. 3, das 3 ás 5 horas e das 11 ás 12. (E 21639) S

DINHEIRO a 1 % em 4 horas, ás pensionistas do Estado (funccionarios publicos activos, aposentados e reformados; rua da Quitanda n. 63, 1º andar — J. Silva. (E 27116) S

ESTAS vantagens só na casa Peçanha, que se fica possuindo um chapéo na ultima moda, reformado, por 3$000, no beco do Rosario n. 2, largo de S. Francisco. (E 21117) S

ENJÔOS DE MAR — Evitam-se e curam-se com a Baccharina mentholada. A' venda á rua 1º de Março n. 10 — Alfredo de Carvalho & C. Vidro, 3$500. (13176)

FERRAGENS, louças e trens de cozinha, por preços de occasião. Bazar Villaça, 126, rua Frei Caneca. Grande saldo de caldeirões e panellas para liquidar. Novidade em cestas para collegiaes. (E 26420) S

FORNECE-SE pensão á mesa em casa de familia, com todo o asseio e limpeza, á rua do Hospicio n. 210, 2º andar. (E 27171) S

FORNECE-SE pensão a domicilio, na avenida Rio Branco n. 179, 1º andar. (E 24620) S

FORNECE-SE pensão com asseio e promptidão. R. Barão de Iguatemy 72. (E 26967) S

GALLINHAS de raça, ovos para reproducção, gallinhas e frangos gordos, especiaes; tem sempre grande stock a Ascurra Basse Cour. Ladeira do Ascurra n. 55. Tel. 551 — B. M. (E 23262) S

GRANDE stock de CHAPAS PRETAS E GALVANIZADAS. A. Brasil & Cia., Rua Floriano Peixoto 197. (E 26984) N

HYPOTHECAS a juros modicos, no centro e suburbios, com sr. Teixeira, na r. Rosario 89, sobr., sala 2, de 1-5 h. (E 26859) S

LYMPHATINA de H. Possollo é o unico remedio que preserva, aborta e cura radicalmente a erysipella. Vende-se na "A Medicina Popular", rua do Rosario n. 96 — A. de Lannes & C.ª. (E 23637) S

LIVROS — Bibliothecas, compram-se. Cartas a S. P. Leite, rua Francisco Muratori 39. (E 26884) S

MACHINA — Vende-se uma com 3 gavetas, bobina central, por 120$, rua [illegible] 167. (E 27252) S

MODISTA chic. Corte parisiense. Rua S. José, 52, 1º andar. (E 27096) S

VENDE-SE uma cabra leiteira com 2 crias de 15 dias. Rua Tenente Costa 225. T. Santos. (E 26881) O

VENDE-SE palha para chapéus de senhora, artigo fino, dos leilões da Alfandega, atacado e varejo, á rua da Assembléa n. 33, armazem, telephone Central 5494. (533) O

VENDE-SE arame de ferro com pequena avaria no atacado á rua da Assembléa n. 33, armazem, telephone Central 5494. (533) O

VENDEM-SE vergalhões de cobre, [illegible] n. 33, armazem, telephone Central 5494. (533) O

VENDEM-SE toalhas para [illegible] diversas no atacado e varejo, á rua da Assembléa n. 33, armazem, telephone Central 5494. (533) O

VENDEM-SE tecidos superiores dos leilões da Alfandega, no atacado e varejo á rua da Assembléa n. 33, armazem, telephone Central 5494. (533) O

COLLETES de senhora sob medida, de 18$ para cima; tambem se lavam e reformam; á rua Evaristo da Veiga n. 19, 1º andar. Tel. C. 2223. Mme. Lemos. (E 23168) S

COMPRAM-SE moveis e pianos, moveis avulsos e casas mobiladas, tapetes, louças, crystaes, cortinas, machinas, cofres, prata e metaes, e tudo que represente valor; negocio decidido, seja qual fôr o valor. Chamados a Rocha, á rua da Quitanda 24, telephone 2911, Cent. (E 26051) S

COFRES, as melhores e que mais vantagens offerecem são os Americanos NEW YORK. Deposito, rua S. Pedro 198. (E 26897) S

Achados e perdidos

DIAS & MOYSES, rua Barbara de Alvarenga n. 14, Rio de Janeiro. Perdeu-se a cautela n. 98.615 desta casa. (E 27215) O

DIAS & MOYSES, rua Barbara de Alvarenga n. 14, Rio de Janeiro. Perdeu-se a cautela n. 98.579 desta casa. (E 27214) O

EXTRAVIOU-SE a cautela de numero 20.356, de 1918, da Caixa Economica. Durico Alves de Oliveira. (E 26868) O

PERDEU-SE uma apolice da divida de 200$000, de n. 496, emittida em 1867, de juro de 5 % ao anno, pertencente a Manoel Sampaio de Oliveira, brasileiro, solteiro. Rio, 29 de agosto de 1919. Assig. Manoel Sampaio de Oliveira. (14751) O

PERDEU-SE uma apolice da divida publica federal, do valor de 200$000, de numero 1.620, emittida no anno de 1868, juro de 5 % ao anno, pertencente a D. Trinéla Leopoldina de Paiva, viuva, brasileira. Rio de Janeiro, 5 de setembro de 1919. P. p. Banco Mercantil do Rio de Janeiro. Agenor Barbosa, director. (14917) O

DIVERSOS

ANTES de comprar o remedio aconselhado, saiba o preço, na Drogaria André; 7 de Setembro 39. (237)

A PRESTAÇÕES, ternos sob medida. Entrega-se na 1ª prestação. Rua Lavradio 53, alfaiataria. (E 27366) S

A Prestações, elegantes collettes, cintas, [illegible] R. Visc. Itaúna 131, chamados Norte [illegible] (E 28042) S

A'S SENHORAS que cosem — Fazem-se bordados á mão com gosto e perfeição. Preços modicos. Cose-se qualquer modelo a 3$000; rua Buenos Aires n. 77, 2º andar, proximo á Avenida. (E 23941) S

A PRESTAÇÕES — Vestidos com perfeição e elegancia. Costura franceza; rua Buenos Aires n. 77, 2º andar, proximo á Avenida. (E 23942) S

COMPRAM-SE machinas de costura, [illegible] roupas de homem, armas, ferramentas, etc., rua Frei Caneca n. 187. Tel. C. 4133; attende a chamados. (E 23888) S

Comichão — Empingens, Frieiras, Darthros, Eczemas, Espinhas e Feridas, curam-se facil e completamente com "Dermicura" (não é pomada). Um tubo 3$. Em todas as Drogarias. Dep. ger. Drogaria Leal, Rua São Pedro, 156 e Pharmacia Acre, Rua Acre 38. (E 26880) S

COMPRAM-SE moveis e tudo que guarneça casa de familia ou commercio; chamados pelo telephone Central 5538, para Pinto ou rua [illegible] (E 23718) S

TORRE DO TOMBO confecciona sob medida

(14908)

COMPRA-SE roupa usada, de homem. Paga-se bem. Attende a chamados; á rua da Carioca n. 61. (E 26263) S

COMPRA-SE FERRO VELHO GROSSO para Fundição. — Fundição S. Pedro, A. Brazil & Cia., Rua Floriano Peixoto 197. (E 26984) N

CARTOMANTE — Mme. Fatima participa ás suas amigas que se mudou para [illegible] (E 27290) Y

COMPRAM-SE moveis, espelhos, pianos, machinas de costura e tudo que guarnecer uma casa; pagam-se bem; attende-se chamados pelo telephone [illegible] Tel. Norte 2366. R. Sen. Euzebio 100. (E 26255) S

COMPRAM-SE por mais do que em outra casa [illegible] Joalheria Vienna [illegible] (E 23208) S

CASA [illegible] (E 27390) S

CARTÕES DE VISITAS — Cento, 4$000. Rua dos Ourives n. 60. (E 19588) S

COMPRAM-SE roupas de homem, armas, ferramentas, moveis, [illegible] machinas photographicas, [illegible] rua da Carioca, 77, loja. (E 2764) S

CASAMENTOS — Tratam-se papeis por 25$, no civil e 20$ no religioso. [illegible] R. Sete de Setembro 190, sob. Teleph. [illegible] (E 26200) S

COMPRAM-SE moveis, tapetes, cortinas, [illegible] (E 26000) S

COMPRAM-SE moveis, louças, crystaes, [illegible] Attende telephone [illegible] (E 22140) S

COMPRAM-SE moveis, tapetes, [illegible] A Guanabara [illegible] (E 26746) S

AS MELHORES ROUPAS

São, incontestavelmente, tanto pela qualidade excellente das fazendas empregadas, como pelo seu bom acabamento as que se vendem na mais antiga e mais acreditada

Alfaiataria Leão de Ouro

Que mudou o seu estabelecimento para a Rua Uruguayana n. 58

Entre OUVIDOR e 7 SETEMBRO

Nenhuma outra lhe offerece maiores vantagens.

COMPARE os seus preços, qualidade de casemira e a elegancia de suas roupas feitas e sob medida para homens, rapazes e meninos, que é de conveniencia reciproca.

ALFAIATARIA Leão de Ouro

58, RUA URUGUAYANA, 58

Entre as Ruas do Ouvidor e Sete de Setembro

62

COMPRA-SE em segunda mão uma chapa (reforçada) de platina para relogio. Offertas a J. A. C., [illegible] (E 26844) S

COFRE — Vende-se um, novo, de 1m,60 de altura; preço barato; á rua Gonçalves Dias, 56, sobrado. [illegible]

COMPRAM-SE moveis, tapetes, cortinas, reposteiros, machinas de costura, louças, crystaes, bronzes, pianos e casas mobiliadas de qualquer valor; paga-se o melhor preço possivel; attende-se pelo telephone 3296, Norte, á rua Senador Euzebio n. 89. (E 21891) S

TORRE DO TOMBO ternos de casemiras

(14908)

CARTAS de fiança — "Empresa Commercial Auxiliadora do Inquilino", creada com o capital de 100:000$ para este fim, dá fianças garantindo o aluguel [illegible] Tel. Norte 2366. (13256) S

DINHEIRO?... sob garantia de pianos e moveis de qualquer valor, ficando o penhor na propria residencia do mutuario. — Comp. [illegible] — Avenida Passos, 11. (12833)

MACHINA a vapor: vende-se uma vertical de 4 H. P., de marcha reversivel e em optimo estado. A. Brazil & Cia., Rua Floriano Peixoto 197. (E 26984) N

MOTOCYCLETTE "Terrot", vende-se uma com 4 1/2 cavallos e dois cylindros; na rua Ipanema 16, Copacabana. [illegible] S

MOBILIA — Fazem-se vestidos por preço [illegible] Attende a chamados á rua S. Luiz Gonzaga 115. S. Christovão. (E 27166) S

MOVEIS — Compram-se, casas mobiliadas, louças, crystaes, metaes, pianos, machinas de costura, bronzes, cofres de ferro, moveis avulsos e tudo que represente valor, no beco da Carioca n. 28, telephone Central 5679. (E 28022) S

MOTOCYCLETTE [illegible]

MICROSCOPIO. Precisa-se, mediante aluguel, por alguns mezes, de um de bom fabricante. Cartas a C. Aures — R. Barata Ribeiro, 274, Copacabana. (E 26842) S

CONDOR

MAISENA PAULISTA

PEDI AO VOSSO FORNECEDOR. (10895)

DACTYLOGRAPHIA — Executa copias á machina; preços de reclame; rua 7 de Setembro, 34, sob. Tel. Central 4914. (E 24067) S

DINHEIRO — De 2 a 50 contos a juro de 7 a 12 % em moveis e em hypothecas de predios, adiantando-se impostos, certidões, etc. [illegible] rua S. José 82. Livraria. (E 22140) S

DINHEIRO — Dá-se sob garantia de moveis, notas promissorias, [illegible] rua do Rosario n. 172, sala 1. (13720) S

MANICURE — Systema francez [illegible] Telephone 2530 Central. (E 27188) S

MATERIAES. 1500 telhas francezas e o madeiramento para engradamento de uma casa de 6 m. de frente por 9 m. de comprimento [illegible] (E 27463) S

MACHINAS de escrever usadas [illegible] (E 27290) S

MACHINAS de costura [illegible] Tel. Norte 1662. (E 21770) S

SOFA' para EXAME MEDICO

Preço 130$000

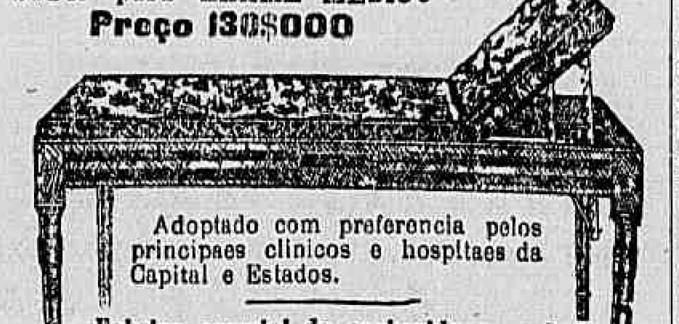

Adoptado com preferencia pelos principaes clinicos e hospitaes da Capital e Estados.

Fabrico especial da conhecida casa de Moveis e Tapeçarias de A. F. COSTA

Rua dos Andradas 27

Telephone N. 1350

(5150)

MME. Vicitas, participa ás suas clientes, que continúa a morar na praça da Republica, 84, fazendo massagens com machina electrica moderna. (E 23212) S

MACHINAS de escrever e calcular, officina mecanica, de concertos, limpeza, nickelagem e reforma com perfeição; rua da Alfandega n. 137. Tel. 3450. E. Magalhães. (E 23124) S

MOVEIS usados; compram-se; querendo vender bem os seus moveis queiram chamar Mattos ao telephone Norte 4849, que lhe dá a maior offerta. Compram-se todos os moveis, louças, tapetes, cortinas, cofres, machinas, bicyclettes e tudo que represente valor. Rua Visconde de Sapucahy n. 101. (E 25268) S

Garde-Meuble

(Sob o patrocinio do industrial LEANDRO MARTINS)

Guarda e conserva *Moveis, Tapeçarias* e todos os objectos que guarnecem o interior de habitações, em edificio expressamente construido para esse fim. Deposito: Praça Marechal Deodoro n. 6 — Tel. Villa, 2552. Escriptorio provisorio: Rua dos Ourives, 41 — Tel.: Norte, 1500. (10568)

PARALYSIAS da face, dos braços ou pernas, hemiplegias, prisão de ventre por atonia intestinal, paralysia da bexiga e todas as molestias nervosas, pelos processos mais modernos de electricidade medica. Consultas das 3 ás 6 horas — Clinica do dr. Annibal Varges — Avenida Gomes Freire, 99 — teleph. 1202 C. (C 14830)

Molestias dos olhos, nariz e ouvidos — DR. NEVES DA ROCHA ***membro da Academia de Medicina do Rio de Janeiro, medico de diversos hospitaes desta cidade, com longa pratica no paiz e nos hospitaes de Berlim Vienna, Paris e Londres. AVENIDA RIO BRANCO, 90, nesta cidade.***

(E 25902)

GONORRHEA e suas complicações. Cura radical por processos seguros e rapidos. Dr. JOÃO ABREU. Das 8 ás 11 e das 13 ás 18 horas: 64, rua de S. Pedro, 64. (720)

CASA "JACINTO"

JACINTO PACHECO & Cia.

Importadores e Exportadores. Telephone, Norte, 2616. Caixa Postal, 510.	— CODIGOS — Ribeiro, Borges, A. B. C., Bentley's e particular. RUA DO ACRE, 65 — RIO	Commissões e Representações. Endereço Telegraphico — "JACINTO".

Alvaiade de zinco	Extracto de pau campeche
Arame farpado	Foicinhas Inglezas
Arcos de ferro para caixa	Gesso Gré
Accessorios para fabricas de tecidos	Gomma arabica, Ingleza
ANILINAS GRANDE STOCK	Grampos para cerca
Breu "K"	Machados, Collins e Kings
Barrilha 58 %	Prussiato de potassa em chrystaes, amarello Inglez)
Bicarbonato de soda	Soda caustica, Estrangeira
Cimento Phoenix, Inglez	Silicato de soda, Inglez
Creolina Pearson	Salitre de potassa "Brandams"
Cravos Suecos, CORÔA	Sulfato de soda
Chlorato de potassio	Sal amargo
Carbonato de sodio em chrystaes	Sapolio "Radium"
Estupim Inglez	Sulphureto de sodio americano
Estanho carneiro, Inglez	Zarcão genuino, americano
Enxôfre americano em bastões 99 %	

E muitos outros artigos concernentes ao nosso ramo de negocio. (435)

DENTISTA — Precisa-se de um prothetico que tenha bastante pratica, á r. dos Andradas 85, sob. (E 28027) R

DENTISTA Heitor Corrêa, especialista em trabalhos a ouro e dentes artificiaes. Gabinete montado com apparelhos modernos de electricidade. Preços modicos. Das 7 ás 6 horas. Domingos, até ás 3 horas, á rua Sete de Setembro n. 155, canto da travessa de S. Francisco de Paula. Teleph. n. 3440 Central. (4050)

Dentista — Concertos em dentaduras de vulcanite ou ouro, feitos em poucas horas, por mais quebradas ou defeituosas que estejam, ficando como novas e garantidas; confeccionam-se quaesquer trabalhos de prothese dentaria com brevidade, perfeição e por preços razoaveis, no grande laboratorio prothodontico do DR. SILVINO MATTOS, á rua Uruguayana, 3. Teleph. — 1.555 — Central. (E 27341) R

DENTISTA a 2$000 mensaes, para obturação a granito, platina, curativos desde o primeiro dia; trabalhos de chapa, coroas, pivot, etc., por preços minimos e trabalhos garantidos; na Auxiliadora Medica, na rua dos Andradas, 85, sobrado, esquina da rua General Camara. Tel. N. 3157. (E 24677) R

DENTISTA americano. Dr. C. de Figueiredo. Extracções sem dôr. Rua Visc. Rio Branco 29. (E 26277) R

PARTEIRAS

MME. ELVIRA, parteira diplomada em partos, tratamentos do utero e suspensão, com 15 annos de pratica, preços sem egual, consultas gratis da 1 ás 4 horas; rua dos Andradas, 149. Tel. 4779. N. (E 24001) R

A'S REFEIÇÕES... Um calix de ***Guaranesia*** (8407)

PARTEIRA. Mme. Palmyra trata de molestias de senhoras e suspensão por um processo rapido e garantido; consultorio e residencia rua do Rezende n. 60, Telph. C 4777. (E 22751) S

DISTINCTA professora estrangeira, morando em Santa Thereza, procura dar lições particulares. Ensina a adultos e creanças, *linguas, sciencias, pianos e trabalhos de agulha*. Occupa-se tambem da instrucção completa de meninos e meninas, tendo muita pratica. Melhores referencias da praça e certificados legalizados pelo Brasil, Allemanha, Inglaterra e França. Respostas: Professora E. D., Caixa Postal 857.— (E 24654) Z

CURSO de violino e bandolim: Aulas diurnas e nocturnas para ambos os sexos; tambem lecciona na residencia dos alumnos; rua Didimo XXXI — Villa Ruy Barbosa. (E 23142) Z

PROFESSOR de Gymnastica sueca para ambos os sexos, ensina em collegios, a domicilio e em sua residencia, á rua 19 de Fevereiro n. 56, casa 2 (Villa S. José) — Botafogo. (E 25743) Z

Companhia Americana de Seguros

De São Paulo

Seguros Maritimos e Terrestres

Norske Atlas Insurance Company

De Kristiania

Seguros Maritimos e Terrestres

Motor Union Insurance Company

De Londres

SEGUROS CONTRA FOGO

AGENTES GERAES:

PRODUCE & WARRANT COMPANY

Société Anonyme Belge

AVENIDA RIO BRANCO, 45, 47 e 49

2º Andar

551

ESCREVER á machina — Ensina-se com os dez dedos em 8 marcas de machinas a 10$ por mez; rua Evaristo da Veiga 109, sobrado. (E 26742) Z

ESCOLA Normal (1º anno) e Pedro II; preparam-se candidatos aos exames finaes e de admissão; á rua da Assembléa 115, Escola Royal de Dactylographia; prof. Dr. Bandeira. (E 26806) Z

SYPHILIS e suas consequencias, Cura completamente radical; injecções INDOLORES, de sua preparação. App. 606 e 914. Assembléa n. 54, das 11 ás 18 horas. Serviço do dr. PEDRO MAGALHAES. Telephone 1000, C. (E 28049) S

NÃO MORRERÁS

— DE —

TUBERCULOSE	VERTIGENS	CONVALESCENÇA
ANEMIA	BRONCHITES CHRONICAS	MAGREZA
CHLORO-ANEMIA	PALLIDEZ	DORES DE CABEÇA
FLÔRES BRANCAS	IMPOTENCIA	FALTA DE APETITE
FADIGA CEREBRAL	INSOMNIA	FRAQUEZA GERAL
HYSTERISMO	PALUDISMO	SUORES NOCTURNOS
NERVOSO	PERDAS SEMINAES	MÁ DIGESTÃO, etc.

TOMANDO

DYNAMOGENOL

porque este remedio te curará

TONICO DOS NERVOS
TONICO DO CEREBRO
TONICO DO CORAÇÃO
TONICO DOS MUSCULOS

O DYNAMOGENOL tem feito milhares de curas em todo o mundo — A classe medica do mundo inteiro enaltece o seu valor.

VENDE-SE EM:

PARIS — Faubourg Saint Denis, 78.
LONDRES — D. H. Roberts & Cº. — 76, New Bond Street. W.
BRUXELLAS — R. Cochard — 12, sq. Guttemberg.
MILÃO — R. A. Lapeyre — 39, Via Carlo Goldoni.
ROMA — D. Manzoni & Cº. — Via Fratina, 117.
NEW YORK — D. E. Fougera & Cº. — 90 e 92, Beeckmann Street.
BEYROUTH — D. A. Arab & Cº, pharmaceuticos.
PETROGRAD — Stoll & Schidt — 11, r. Gogol.

E EM TODAS AS BOAS PHARMACIAS.

(83)

SOFFRIA HORRIVELMENTE DE SYPHILIS

O sr. Aristocles Pedrinho, residente em Cachoeiro de Santa Leopoldina — Espirito Santo — declara em carta de 1º de outubro de 1913, que CUROU-SE DE HORRIVEL SOFFRIMENTO DE SYPHILIS, com o ELIXIR DE NOGUEIRA, do Phco. Chco. João da Silva Silveira. (C. 412)

MME. Vaguimar Lanzony — Cartomante brasileira, somnambula-clarividente e prophetica, lê com clareza as linhas das mãos; note o publico que esta somnambula é a mais antiga do Brasil. Mme. Vaguimar participa ás suas amiguinhas e freguezas que mudou-se da r. Santa Rosa, 308 para a rua Visconde do Rio Branco n. 389, sobrado, proximo ás barcas de Nictheroy. (E 26578) Y

OS cabellos de V. Ex. caem, minhas senhoras? Pódem aproveital-os mandando fazer um postiço pelo conhecido cabelleireiro Ismael; á r. Visconde de Itauna 121, sob. Tel. Norte 5883. (E 25678) S

PINTURA de cabellos, cabelleireiro Espt.ª tinge com Henné, Arabe, Preto, Castanho, Louro, Belleza e durabilidade. Senhoras e cavalheiros. Garante as suas tintas; a 20$. Serviço a domicilio. R. G. Camara 110, Tel. N. 3368. (E 26686) S

PARTICULAR, vende vestidos de crepe da China, desde 50$; rico manteaux de theatro, chapéos, roupas brancas, toalhas e lençóes de linho, para liquidar; 138, praia de Santa Luzia. (E 25935) O

PASTILHAS, comprimidos pharmaceuticos e lenticulas. Fabricam-se sob encommenda, com perfeição. Pharmacia Acre, r. Acre 38, Rio de Janeiro. (E 25999) S

SELLOS antigos ou modernos para collecção, compram-se e paga-se bem; "Casa Gomes"; rua 7 de Setembro n. 53. (E 24978) S

SOCIO — Para industria bem montada e funccionando, de artigos vendaveis em typographias, papelarias, escriptorios, etc. acceita-se um; informar á rua da Misericordia 16, 1º andar. (E 26990) S

SALA — Aluga-se em rua e casa discreta, só a um casal. Tel. Central 3517. (E 26910) E

TORRE DO TOMBO seriedade, elegancia e durabilidade

(14908)

UM casal precisa um andar no centro da cidade, para moradia; resposta a L. S., rua Evaristo da Veiga 15. (E 26959) S

VITRINE — Vende-se uma propria para artigos de moda ou outros fins semelhantes. A. Brazil & Cia., Rua Floriano Peixoto n. 197. (E 26984) N

ADVOGADOS

DESEMBARGADOR Juvenal Malheiros, advogado, largo de São Francisco, 16. (E 24838)

ADVOGADO Fernando Espindola de Mello — Ouvidor, 22. Tel. N. 4839. (E 23648) S

DRS. LAURO SALLES, Mem. Vasconcellos Reis e Eduardo de Faria, advogados; rua da Assembléa 20. Teleph. Cent. 1682. (E 18066) S

ADVOGADO. Corrêa de Oliveira, causas civeis e criminaes, gratis aos pobres. R. G. Camara 177, terreo. Frente á Prefeitura. (E 26726) S

MEDICOS

SENHORAS Cura de todos os corrimentos sem dor e sem operação, por novos processos. Hemorrhagias, perturbações das regras e todas as molestias dos ovarios, trompas, utero, bexiga e urethra. Tratamento ao alcance de todos. Adquirindo cartão póde ter hora marcada. Clinica do dr. Annibal Varges, das 3 ás 6 horas, avenida Gomes Freire, 99 — teleph. 1202 C. (C 14831)

DR. A. MONTEIRO — Medico — Parteiro — Operador. Com 19 annos de pratica, sendo seis de estudos nas Universidades de Lyão e de Genebra e nos principaes hospitaes de nove paizes da Europa. Applica e fornece barato o verdadeiro 914 allemão, que trouxe. Após a terceira viagem á Europa, reabriu consultorio gratis, para propaganda, das 10 á 1 e das 3 ás 8 da noite, á rua Marechal Floriano n. 55. (E 16950) R

NINON, O ROUGE CHIC em todas as casas de perfumarias. (14022)

GESSO PARA DENTISTAS

EM LATAS DE 7 E 2 LIBRAS

"EFFICAZ"

MARCA REGISTRADA

QUALIDADE SUPERIOR

A' VENDA EM TODA PARTE.

Depositarios: Hasenclever & Cia.—Rio e S. Paulo.

(14755)

DR. TALAMO

MEDICO-OPERADOR

Diplomado pelas Faculdades de Napoles e Bahia. Com cursos especiaes e pratica nas Faculdades e Hospitaes de Paris e Vienna.

Especialista em tratamentos rapidos e seguros das doenças uterinas, com methodos especiaes e indolores. Esterilisação da mulher, POR INDICAÇÃO MEDICA, com methodo absolutamente indolor.

Cura da fraqueza genital dos homens com methodos especiaes, novos, seguros. Blenorrhagia chronica, Syphilis, estreitamento urethral, anomalias congenitas e adquiridas. Atrophia e tumores dos testiculos, etc. Consultorio para homens, das 9 ás 11 horas. Consultorio para senhoras, das 2 ás 5 horas. RUA S. JOSE' N. 55. (E 24848) R

Molestias das Senhoras — Dr. Octavio de Andrade, especialista dos hospitaes da Europa, trata de suspensão, hemorrhagias uterinas, corrimentos, ovarios, etc., sem operações e sem dor. Nos casos indicados pela sciencia evita a concepção, sem prejudicar a saude. Rua Sete de Setembro n. 186, das 9 ás 11 e de 1 ás 4. Telephone 1.501 Central. (E 26795)

DENTISTAS

DR. SILVINO MATTOS—Extracções, absolutamente sem dôr, a 5$; dentaduras a 5$ cada dente; concertos em dentaduras a 10$; obturações a 5$. Trabalhos garantidos e pagamentos a prestações; na rua Uruguayana, 3, esquina da rua da Carioca; das 7 horas da manhã ás 5 da tarde; telephone — 1.555 — Central. (E 27343) R

Dr. Alvino Aguiar

Pulmões, estomago e rins—Tratamento das anemias, esgotamento nervoso, etc. — Consultorio: rua S. José, n. 51. Telephone, 5868, Central. Residencia: travessa do Torres, 17. Telephone, 4265, Central. (13567)

TORRE DO TOMBO vende ternos de casemiras

(14908)

TORRE DO TOMBO 204 Rua Sete de Setembro Junto a Praça Tiradentes

(14908)

Dr. O. E. Alvaro, 24 de Maio, 74, t. 1296 Villa. (E. 23606) R

Dentes sem dôr — Tratamento e extracções completamente sem dôr pelo cirurgião-dentista Julio Junqueira de Aquino, avenida Central, 90, 1º and. Gabinete Electrico. (E 26570) R

DENTISTA Dr. Aldo Cunha—Diplomado e com dez annos de pratica. Tratamento rapido, garantido e completamente sem dor, por preços modicos e em prestações. Executa pelo systema norte americano, chapas bridgework e todos os demais trabalhos de prothese. Consultorio, Andradas n. 85. (E 24676) R

Hydrocele, tumores dos seios, ventre e escroto

HYDROCELE — Cura radical, sem dôr, sem operação cortante e sem privar o doente das suas occupações habituaes.

DR. LUIZ DE MARCOS — Uruguayana 105, sob., das 2 ás 4. (8414)

DR. SILVINO MATTOS, laureado especialista em dentaduras parciaes e duplas. Brevidade, garantia e preços razoaveis. Consultorio: Rua Uruguayana, 3, canto da rua da Carioca; das 7 da manhã, ás 5 da tarde; telephone 1555 — Central. (E 27342)

A cura rapida da syphilis

O GALENOGAL, fórmula do notavel syphilographo inglez Dr. Fred. W. Romano, apresenta diariamente attestados de curas verdadeiramente assombrosas. De sabor agradavel, não contém alcool, desperta o appetite e faz engordar logo ás primeiras dóses. Sem o perigo do 606 e 914 e dolorosas injecções mercuriaes, além do enorme dispendio de tempo e dinheiro que esses tratamentos occasionam, O GALENOGAL cura, rapida e radicalmente, syphilis, rheumatismo e molestias da pelle, apenas com o uso de poucos frascos. E' facil a experiencia.

Diz o distincto negociante Sr. Rodolpho Weikamp, de Pelotas, rua Marquez de Caxias, 525: — Em consequencia de um cancro duro, durante mais de um anno fui atacado de terrivel sarna gallica e pavorosas ulceras por todo o corpo, deitando pús pelos ouvidos em abundancia, dôres atrozes pelo corpo e, para cumulo de tantos soffrimentos, fiquei paralytico, sendo necessario que outro me désse remedios e alimentos. Tendo lançado mão de todos os recursos da medicina, sem proveito, desanimado, em tão miseravel estado, resolvi vender minha casa de negocio, á rua General Osorio, 804, e transportar-me para Montevidéo, afim de internar-me ali em uma casa de Saude. Deparando com um annuncio de GALENOGAL, quiz antes experimental-o. Com o primeiro vidro já senti melhoras e com 16 vidros de tão maravilhoso remedio, achei-me perfeitamente bom, forte, gordo e, até do estomago, que ha muito tão cruelmente soffria, fiquei completamente curado. De tão horrorosa doença nada me resta, voltando a estabelecer-me á rua Marquez de Caxias, 525, onde poderão procurar-me para melhor esclarecer o que commigo se passou.

A' venda em todas as pharmacias e drogarias. — Depositarios: Granado & C., Casa Huber e Drogaria Pacheco.

(426)

PARTOS molestias das Senhoras e operações, por bons MEDICOS que curam corrimentos, hemorrhagias e suspensões; fazem apparecer o incommodo nos casos indicados, sem provocar hemorrhagia, tendo como enfermeira Mme. JOSEPHINA GALLINDO, do Hospital Clinico de Barcelona; consultas diarias á rua Sete de Setembro 162, sobrado. Gratis aos pobres. (E 24573) Y

GRAVIDEZ O uso constante do Hematogenol de Alfredo de Carvalho, em um calix ás refeições, em cuja composição entram a quina, kola, coca, lacto-phosphato de cal, pepsina, pancreatina, diastase e glycerina é a melhor garantia á vida do feto e da mulher gravida, pois o Hematogenol, além de poderoso tonico, é digestivo; vende-se em todas as pharmacias e drogarias do Rio e dos Estados. Deposito: 10, rua Primeiro de Março. (C 4016)

Partos — Molestias das **SENHORAS** Tratamento dos abortos e suas consequencias, dos corrimentos, das colicas utero-ovarianas e das regras irregulares e prolongadas. Assembléa, 54, 12 ás 18. Serviço do dr. Pedro Magalhães. Tel. 1009, Central. (E 28047) S

TORRE DO TOMBO confeccionados no

(14908)

Professores e professoras

AULAS de musica — Preços de propaganda, só para os alumnos matriculados este mez: theoria e solfejo, 2 vezes por semana, 5$ por mez; piano, instrumentos de corda e de sopro, 2 v. por s., 10$ por mez. Atheneu Boulevard de S. Christovão, 46. Tel. Villa 2133. Collegio Nacional, rua Archias Cordeiro n. 157, Meyer. (E 25264) Z

AULAS diarias de arithmetica e portuguez, para exames do 1º anno do Pedro II. Informações pelo Tel. 860 Ipanema. (E 25909) Z

ARITHMETICA, algebra, portuguez e francez. Vae-se a domicilio; á praça 15; rua Clapp n. 1, sala 5. (E 26663) Z

CURSO PROPEDEUTICO — Praça Tiradentes 46. Preparatorios, concursos e commercio. Aulas á tarde. (E 21882) Z

CURSOS PRATICOS DE FRANCEZ — A Escola Remington, á rua 7 de Setembro, 67, mantém cursos praticos de francez, (diurnos e nocturnos), para ambos os sexos. Turmas pouco numerosas. Matriculas sempre abertas. (14731) Z

PROFESSORA de piano, canto, declamação. Grande premio de canto do Conservatorio de Paris. Excellente methodo que dá bonita voz ás pessoas sem voz e faz desapparecer todos defeitos; 127, Gustavo Sampaio Tel. Sul 819. (E 23526) S

ESCRIPTURAÇÃO MERCANTIL — Quem desejar aprender com facilidade, deve procurar o prof. Oliveira, á r. General Camara 377, terreo, em frente á Prefeitura, que habilita em pouco tempo e preço razoavel, de 10 ás 19 horas. "Curso Commercial". (E 26724) Z

INGLEZ Mr. Rodger (americano)— Ensina este idioma todos os dias, das 6 da manhã ás 10 da noite; preço modico; rua da Alfandega n. 199, sob. Tel. Norte 4657. (E 25707) Z

INGLEZ, francez, escripturação. O unico curso que habilita em pouco tempo a falar e escrever o idioma — Gymnasio de Musicas, rua Carioca 43, sobrado. (E 27135) N

INGLEZ — Uma senhora de Londres ensina seu idioma, na sua residencia ou em casa dos alumnos; rua Henrique Dias n. 27 — Rocha. (E 23630) Z

PROFESSORA de esmerada educação recebida na Europa, ensina portuguez, francez theorico e pratico, arithmetica, geogr., bordados, etc., r. da Quitanda, 72, 2º. Vae a domicilio. (E 25005) Z

TORRE DO TOMBO rigor da moda

(14908)

PROFESSOR — Precisa-se de um moço modesto para leccionar: francez e physica e chimica (exames finaes), em collegio do interior. Escrever a J. Pereira Guimarães, neste jornal. (E 27253) Z

PROFESSORA — Ensina o curso primario e secundario, portuguez e francez. Chamados por escripto, para a Professora, á rua Voluntarios da Patria n. 445, Botafogo. (E 27108) Z

AO DEITAR... Tomae um calix de ***Guaranesia*** (8407)

PROFESSORA paciente, ensina a meninas e senhoras em qualquer edade, portug., francez., arithm., geogr., calligr., etc. V. 1727. (E 26837) Z

PROFESSORA, lecciona francez e prepara alumnos para exames de admissão ao 1º anno do Pedro II e á Escola Normal. Em sua residencia ou na dos alumnos. Teleph. V. 4213, Estacio de Sá. (E 27121) Z

Meias Completo sortimento para homens, senhoras e creanças. — CASA STEPHAN — Rua Uruguayana n. 12. (8580)

PROFESSORA —Ensina portuguez, francez, inglez e piano; recados á rua Uruguayana n. 37, Pharmacia Moura Brasil. (E 27262) Z

TRASPASSA-SE um curso excellentemente situado, proximo á Escola Normal, funccionando e completamente montado. Trata-se na rua do Uruguay n. 160 (E 25442) Z

GONORRHEAS !...

Tanto no homem como na mulher cura radicalmente com o unico especifico vegetal, Pilulas de Bruzzi. Unicas usadas em hospitaes e casas de saude, do Brasil e da Europa. Não estraga o estomago de alguem.

Depositario geral — Drogaria Pacheco. R. dos Andradas 41. (8401)

TONICO BAY-RUM

O melhor tonico para os cabellos. Deposito: rua 7 de Setembro 127-110 — R. KANITZ. (E 26801) S

TORRE DO TOMBO a 65$, 75$ e 85$000

(14908)

RAIOS X ***para o diagnostico e tratamento das doenças do estomago, intestinos, figado, pulmões, coração, rins, ossos, etc., pelo DR. RENATO DE SOUZA LOPES. Preços modicos. Rua São José 39, de 2 ás 5, ás terças quintas e sabbados.***

(383)

MOBILIAS

Vendem-se uma linda sala de jantar, sala de visitas, lampadas com abatjour, grupos modernos; rua Senador Dantas 45, terreo. (E 28007)

DINHEIRO

Juros de 7 % a 12 % ao anno para hypothecas de predios bem localisados; adianta-se para certidões e impostos; modica corretagem: com J. Pinto, rua do Rosario 142, sobrado. Tel. Norte 2.969. (E 14284)

Compram-se moveis e pianos

Quem melhor paga e liquida immediatamente, seja qual fôr o valor, é o Fernandes, á rua dos Ourives 59 — loja — Telephone 1969 Norte; compra-se tudo que guarneça uma casa de familia ou commercial. (E 23071)

Aulas de costura

Atelier A LIÇÃO

Pratico e theorico. Garante-se a habilitação da alumna em tres mezes. Duas horas de aula 3$000. Aulas particulares, 5$000. Rua Buenos Aires, 27, 2º andar. Proximo á Avenida. (E 23940)

Prefiram vestir vossos filhos no

PARAISO DAS CREANÇAS

O maior e mais variado sortimento de artigos para Creanças

Vestidos e costumes.

ARTIGOS PARA RECEM-NASCIDOS

Enxovaes para baptisados e collegiaes.

Confecções sob medida para mocinhas.

Uniformes sob medida para collegiaes.

PARAISO DAS CREANÇAS

Rua Sete de Setembro, 134

TELEPHONE C. 1231 - RIO

ULTIMOS ANNUNCIOS

Amas seccas e de leite

PRECISA-SE de uma ama secca; á rua General Canabarro, 371. (E 27377) A

Cozinheiros e cozinheiras

ALUGA-SE uma empregada, para cozinhar e lavar, por 45$. Dá referencias, trata-se pelo tel. C. 3190. (E 28159) B

PRECISA-SE de uma cozinheira, para o trivial, á rua Luiz Barbosa n. 17-A — Villa Isabel. (E 27382) B

Creados e creadas

PRECISA-SE de uma empregada, mocinha, para todo serviço em casa de um casal que durma no aluguel; rua S. Francisco Xavier, 541, casa XV. (E 27368) C

PRECISA-SE de creada para todo serviço, menos cozinhar e lavar, que durma no aluguel; rua General Polydoro n. 284. — Botafogo. (E 28071) C

PRECISA-SE de uma empregada; na rua Francisco Eugenio, 69-A. (E 28078) C

PRECISA-SE de uma creada para arrumadeira e um rapaz para copeiro; na avenida Mem de Sá, 159. (E 27379) C

PRECISA-SE de uma boa lavadeira e engommadeira para casa de familia de tratamento. Trata-se na praia do Flamengo n. 70. (E 28188) C

PRECISA-SE de uma creada de meia edade, de conducta afiançada, dormindo no aluguel, para serviço de tres pessoas e que saiba cozinhar; paga-se bem; na rua Senador Dantas n. 35, terreo. (E 28170) C

Empregos diversos

ALUGA-SE uma moça portugueza para copeira e arrumadeira, para casa de tratamento, com bastante pratica do trabalho; trata-se na rua Vianna Drummond n. 15, Andarahy Grande, das 8 horas em deante; ordenado, 60$000. (E 28102) D

COSTUREIRA, que seja perita, precisa-se á rua Gonçalves Dias, [illegible] 1º andar. (E 27364) D

FAZENDA — Um homem edoso, chefe de familia, se offerece para leccionar primeiras letras em uma fazenda do interior. Cartas, por obsequio, nesta redacção, a G. M. [illegible] (E 28092) D

PRECISA-SE de uma senhora para companhia e serviços leves, e um pequeno para copeiro e arrumação de dois quartos, á avenida Gomes Freire n. 157. (E 28084) D

PRECISAM-SE de officiaes de carpinteiro de rodas e caixão; rua Mariz e Barros, 157. Segeiro. (E 28140) D

PRECISA-SE de uma pequena para serviços leves de pequena familia; rua D. Marianna n. 121, casa n. 8 — Botafogo. (E 27350) D

PRECISAM-SE de costureiras com pratica de chapéos e um pequeno, na rua Geenral Camara n. 253. (E 27353) D

PRECISA-SE de um caixeiro, para escriptorio e recados, de 13 á 15 annos, de conducta afiançada, á rua General Camara 333, 1º andar. (E 28152) D

PRECISA-SE de um açougueiro; á rua Reconhecimento n. 2 — Nictheroy. (E 27387) D

PRECISA-SE de um empreiteiro, para dormentes, taboado e consueiras; dá-se a matta. Tem bom pasto para gado; rua Reconhecimento n. 2 — Paulo. (E 27387) D

Casas e commodos centro

ALUGA-SE um bom quarto com pensão para rapazes, á rua do Mercado 23, 1º andar. (E 28163) E

ALUGA-SE um bom quarto com pensão, em casa de familia séria. (E 27347) E

APOSENTOS. Em casa de familia, com rigoroso asseio, alugam-se uma sala e quarto bem mobilado, a cavalheiro de tratamento ou casal distincto. Rua Ubaldino do Amaral 53, antiga Prefeito Barata. (E 27333) E

ALUGAM-SE magnificos predios em todos os bairros. Informações sérias á Empresa Niemeyer, avenida Rio Branco n. 122, Central 2240. (E 28114) E

ALUGA-SE na rua Silva Manoel n. 63, um grande quarto, com pensão, em casa de familia séria. (E 27347) E

ALUGA-SE quarto de frente, decentemente mobilado, com pensão, em casa de familia; ladeira do Senado n. 7. (E 27355) E

ALUGA-SE um commodo só para homem, em casa de familia; rua D. Manoel n. 60, 2º andar. (E 28098) E

ALUGAM-SE sala e quarto, com pensão, em casa de familia de tratamento; rua Dr. Paulo de Frontin 65. (Av. Mem de Sá). (E 28151) E

ALUGA-SE em casa de familia, quarto com pensão, com a diaria de 5$, para pessoas de fóra, no centro á rua da Carioca n. 47, sobrado. (E 28149) E

ALUGA-SE um quarto, para um ou dois moços, com pensão, em casa familiar, preço modico; rua da Carioca n. 47, sobrado. (E 28148) E

ESCRIPTORIOS — Alugam-se á r. Gonçalves Dias, 56, sobrado. (E 27363) E

Lapa e Santa Thereza

ALUGAM-SE uma sala mobilada e quarto, a cavalheiro distincto; rua Curvello n. 54, Santa Thereza. (E 28057) F

ALUGA-SE um quarto mobilado, a rapaz do commercio, ou senhor de tratamento, com ou sem pensão. Rua do Riachuelo 385, Lapa. (E 27392)

Cattete, Laranjeiras, Botafogo e Gavea

ALUGA-SE uma boa sala de frente, a senhora só, ou casal que não cozinhe; rua Silveira Martins, 14. (E 28145) G

ALUGA-SE um pequeno quarto, somente para banhos de mar. Rua Silveira Martins 14. Proximo á Praia do Flamengo. (E 28144) G

ALUGAM-SE bellos predios em todos os bairros. Informações sérias e sem prazo á avenida Rio Branco n. 122, Central 2240, Empresa Niemeyer. (E 28114) G

ALUGAM-SE casas. Quem pretender, vá á Empresa Niemeyer, á av. Rio Branco n. 122, Central, 22240, que é a unica em condições de dar informações sérias. (E 28114) G

ALUGA-SE, em Botafogo, a casa 88 da r. da Passagem, com bons commodos para familia numerosa e de trato; as chaves no 84 e trata-se na r. do Rosario 55, sobrado. (E 28081) G

ALUGA-SE um bom predio á rua Benjamin Constant 141, Gloria. Aluguel 400$; pagamento um anno adeantado. (E 28175) G

FLAMENGO — Em casa de familia, alugam-se a cavalheiros de tratamento alguns quartos bem mobilados a preço razoavel; bondes e banhos de mar á porta; praia do Flamengo 8. (E 28173) G

SALA e quarto — Alugam-se com entrada independente em casa de familia a pessoa que não lave nem cozinhe. R. Andrade Pertence 19, Cattete. (E 28143) G

Leme, Copacabana e Leblon

ALUGAM-SE casas. Quem pretender, vá Empresa Niemeyer, á av. Rio Branco n. 122, Central 2240, que é a unica em condições de dar informações sérias. (E 28114) H

Saude, Praia Formosa e Mangue

ALUGA-SE bellos predios em todos os bairros. Informações sérias e sem prazo á avenida Rio Branco 122, Central 2240. (E 28114) H

ALUGA-SE um bom quarto a um senhor de edade, á rua Machado Coelho n. 116, sobrado. (E 27378) I

ALUGAM-SE 1º e 2º andar da rua da Saude 219, com bons commodos, proprios para juntos ou separados; trata-se na rua Sete de Setembro 182, sobrado. (E 28198) I

Catumby, Estacio e Rio Comprido

ALUGAM-SE, em casa de familia, a casal ou senhoras que trabalhem fóra, 2 bons quartos independentes. R. Barão do Sertorio 47. (E 28169) J

São Christovão, Andarahy e Villa Isabel

ALUGAM-SE bellos predios em todos os bairros. Informações sérias e sem prazo á avenida Rio Branco n. 122, Central 2240, Empresa Niemeyer. (E 28114) L

ALUGAM-SE uma sala e quarto de frente, em casa de familia, a pessoas sérias e sem creanças; rua Tuyuty n. 93, S. Christovão, bondes de S. Januario, Jockey ou Cascadura. (E 28125) L

ALUGA-SE um magnifico quarto de frente, com ou sem pensão, no boulevard Vinte e Oito de Setembro n. 213, sobrado, casa de familia. (E 28075) L

SALA independente, aluga-se a senhora de respeito em casa de pequena familia, com direito a telephone. Não tem outros inquilinos. Rua Mariz e Barros 87, sobrado. Praça da Bandeira. (E 28164) L

SUBURBIOS

ALUGA-SE uma casa. Rua Dias da Cruz, 335. A chave no n. 333. (E 28190) M

ALUGAM-SE magnificos predios em todos os bairros. Informações sérias á Empresa Niemeyer, avenida Rio Branco n. 122, Central 2240. (E 28114) M

ALUGA-SE, para qualquer negocio, o armazem da rua Barão do Bom Retiro n. 75 B. (E 28091) M

ALUGA-SE a casa da rua José Verissimo n. 12 A, Boca do Matto, Meyer. Excellente residencia para familia de tratamento. (421)

ALUGA-SE por 60$, a casa da rua Galileu 36, fim da rua S. João, Meyer, com bom terreno cercado e plantado; tratar 7 de Setembro 182, sobrado. (E 28197) M

NICTHEROY

ALUGAM-SE bellos predios em todos os bairros. Informações sérias e sem prazo á avenida Rio Branco n. 122, Central 2240, Empresa Niemeyer. (E 28114) T

ILHAS

ALUGAM-SE bons predios em todos os bairros. Informações sérias á Empresa Niemeyer, á avenida Rio Branco n. 122, Central 2240. (E 28114) X

Compra e venda de predios e terrenos

COMPRA-SE uma casa até 15:000$, com 3 quartos, 2 salas e mais dependencias, que tenha installação sanitaria completa. Cartas com explicações detalhadas a E. B. C., á rua Dr. Maciel 17, S. Christovão. (E 28058) N

Casas e terrenos — Quer comprar ou vender algum ou obter dinheiro com garantia hypothecaria, a juros modicos? Procure Mourão dos Santos, á rua do Rosario 161, sobrado, telephone N. 3166, pois tem sempre compradores, bons negocios e capitaes para collocar; tratando tambem de negocios federaes e municipaes. (E 28118) N

Casas vazias Indicações certas e detalhadas; serviço sério, rapido e bem organizado, sem prazo. Taxas modicas; com S. Pinto, rua do Rosario 142, sobrado. — Tel. Norte 4160 e 2969. (436)

COMPRAM-SE predios; quem precisar comprar ou vender predios com brevidade e sem prejuizo procure o sr. Marçal (travessa S. Francisco n. 6) 1º andar, das 13 ás 16 horas. (E 28080) N

CASAS e terrenos á venda. Casas:
18:000$ em Paquetá, rua dos Collegios, com 2 salas, 4 quartos, etc.
19:000$ na rua S. Christovão, com 2 salas, 4 quartos, etc.
20:000$ na rua Jardim Botanico, com 2 salas, 3 quartos, etc.
22:000$ em Catumby, rua Miguel de Paiva, grande predio para renda.
22:000$ no Engenho Novo, rua Lins Vasconcellos, com 2 salas, 5 quartos, etc., grande chacara.
25:000$ em Todos os Santos, rua Cardoso, com 3 salas, 4 quartos, etc., chacara de 60 x 100.
28:000$ no Andarahy, rua Barão de Mesquita, avenida com 4 casas, dando boa renda.
30:000$ em Nictheroy, rua José Bonifacio, com 2 salas, 3 quartos, etc.
35:000$ no Meyer, rua Dr. Dias da Cruz, com 3 salas, 4 quartos, etc., centro de grande chacara.
40:000$ cada um, dois, na ladeira do Castello, grandes e solidos, proprios para renda.
45:000$ em Botafogo, rua Fernandes Guimarães, com 2 salas, 4 quartos, etc., grande terreno.
50:000$ em Villa Isabel, rua Conselheiro Octaviano, grande e solido predio e outras dependencias, em centro de grande chacara arborisada, 89 x 200.

E os terrenos:
Na rua Professor Gabizo, 52 x 33; na travessa Derby-Club, 12 x 40; 20 x 40; na rua General Roca 21 x 80; na rua do Uruguay 11 x 40; na rua Araujo Lima 46 x 40; na rua Amaral 20 x 40; na travessa Patrocinio, 19 x 100.
Photographias, plantas e outros detalhes em nosso escriptorio.
E muitos outros predios e terrenos; fazem-se hypothecas a juros modicos; com J. Pinto, rua do Rosario 142, sobrado. (437) N

SITIO, compra-se um proximo á capital; informações para a caixa um do "Jornal do Commercio", para se tratar. (E 27326) N

TERRENO — 11 contos, á rua do Uruguay, prompto a construir, 11 metros de frente por 14 de fundos. Tratar com Mourão, rua do Rosario n. 161. (E 28120) N

TERRENO — 1:300$, á rua Getulio, no ponto mais alto e em frente á capella no mesmo logar. Tratar com Mourão, á rua do Rosario n. 161. (E 28120) N

TERRENO — Magnifico, prompto a edificar, com 22 x 22, á rua Duquesa de Bragança, Andarahy Grande. Tratar com Mourão, á rua do Rosario n. 161. (E 28120) N

TERRENO — 7 contos, á rua Theodoro da Silva, Villa Isabel, com 11 x 66, murado na frente, com portão de ferro. Tratar com Mourão, á rua do Rosario n. 161 ou Souza França n. 47. (E 28120) N

TERRENO — 8 contos, em Nova Iguassú (Maxambomba) 248 x 13, com uma casinha de telhas francezas e plantações. Tratar com Mourão, á rua do Rosario n. 161. (E 28120) N

TERRENO — 2:500$000, á rua Boa Vista, esquina, de 24.30 por 43 pela rua Nogueira. Tratar com Mourão, rua do Rosario n. 161. (E 28120) N

TERRENO — [illegible] Tratar com Mourão, á rua do Rosario n. 161. (E 28121) N

TERRENO — [illegible] 180 de Catetipe [illegible] n. 61 e 63, com [illegible] á rua do Rosario n. 161. (E 28120) N

TERRENOS. [illegible] 900$ [illegible] Ramos [illegible] Trata-se [illegible] Meyer. (E 27351) N

VENDE-SE. Por preço de occasião, em virtude do seu proprietario se achar com viagem marcada, um optimo predio [illegible] 14, na rua [illegible] Pedregulho [illegible] construcção [illegible] (E 27366) N

VENDE-SE quatro [illegible] dencias, [illegible] com o sr. Marçal, travessa de S. Francisco n. 6 [illegible] (E 28079) N

VENDE-SE [illegible] Em Bento Ribeiro [illegible] lotes terreno [illegible] 3:000$ [illegible] Meyer [illegible] Confeitaria [illegible] yuva. (E 28067) N

VENDE-SE um [illegible] 52:500$ [illegible] Tratar [illegible] 12 á 1 [illegible] (E 28068) N

VENDE-SE [illegible] Setembro [illegible] Trata-se [illegible] das 12 [illegible] (E 28068) N

VENDE-SE [illegible] hy, com [illegible] tros pertences [illegible] pista, [illegible] deante. (E 28068) N

VENDEM-SE quatro predios novos, juntos ou separados, á rua Alegre, com tres quartos, duas salas, cozinha e outros pertences, entrada ao lado. Preço dos 4, 60 contos; separados 15 contos cada um. Trata-se na mesma rua n. 97 A, Aldeia Campista, até ás 8 horas da manhã, ou das 5 da tarde em deante. (E 28068) N

VENDEM-SE esses predios no centro, sendo: um por 230 contos; um 60 contos; um 55 contos; um 40 contos. Um na avenida Gomes Freire, 45 contos; um á rua Francisco Muratori, 25 contos; um á rua S. Leopoldo, 18 contos. Trata-se á avenida Passos n. 102, loja, das 12 á 1 hora. (E 28068) N

VENDE-SE por 8:000$ 1 terreno de 20 mt. x 55 mt., nivelado e com passeio, á r. Costa Lobo; trata-se á r. do Carmo 58, 1º and. (E 28111) N

VENDE-SE por 80:000$ 1 bom predio á r. Cattete; trata-se á r. do Carmo 58, 1º and. (E 28111) N

VENDE-SE por 28 contos 1 predio novo com armazem e sobrado á r. Figueira de Mello; trata-se á r. do Carmo 58, 1º and. (E 28111) N

VENDE-SE por 26:000$ 1 importante predio e chacara, á r. Lins de Vasconcellos; trata-se á r. do Carmo 58, 1º and. (E 28111) N

VENDEM-SE por 32:000$, 14 predios, rendendo 650$, á r. Padilha (E. E. de Dentro); trata-se á r. do Carmo 58, 1º and. (E 28111) N

VENDE-SE á rua Dr. Maciel, em S. Christovão, uma avenida com tres casas de frente, dando uma renda mensal de 720$; preço 65:000$000, podendo dar mais renda só se faz negocio directo. Trata-se com o procurador, á avenida Passos 104, loja, das 12 á 1, com o sr. M. J. P. (E 28067) N

VENDE-SE uma avenida, com 5 casinhas, renda 150$000, proximo á rua Mattoso; informações á rua Emilia Guimarães 16, preço 12:000$000. (E 27324) N

VENDE-SE por 35:000$ 1 grande predio á r. Riachuelo; trata-se á r. do Carmo 58, 1º andar.

VENDE-SE por 6:500$ 1 predio á r. Capitão Rezende (Meyer); trata-se á r. do Carmo 58, 1º and. (E 28111) N

VENDE-SE, isto é, constroem-se no rigor da arte e hygiene, com segurança e perfeição, entregando-se as chaves e nota official de "Habite-se" 60 dias depois, os bellos, artisticos e confortaveis predios seguintes: com 2 salas, 2 quartos, cozinha, cópa, banheiro e mais dependencias, a 7:800$ e mais 1:500$ por cada quarto a maior; com dois pavimentos e dotados de 6 quartos, 2 salas, vestibulo, cópa, despensa, banheiros, cozinha e mais dependencias, a 19:500$, inclusive todas as installações: agua, esgotos, electricidade, fogões, pias, banheiras, chuveiros, tanques, campainhas electricas, etc.; materiaes absolutamente todos de lei e caprichoso acabamento (ver "in loco" as numerosas obras em construcção); constroem-se a dinheiro e a prestações suaves, sem juros nem hypotheca; rua Senhor dos Passos, 61, sobrado, e av. Passos 75, com o conhecido architecto Marini. (E 27365) N

VENDE-SE um predio á rua Angelina n. 1, servida pelos bondes da linha de S. Gonçalo, que passam a 20 metros. E' de construcção elegante e recente, com bons materiaes, está situado em bairro salubre e rua arborizada, com illuminação electrica, etc. O predio, que está livre e desembaraçado, é dividido em sala de visitas, sala de jantar, saleta, dois quartos, cozinha com pia e fogão economico, e alpendre, que, com pequeno dispendio, poder-se-á transformar num terceiro quarto, tanque, gallinheiro, etc.; gradil de ferro e portão, dando entrada a uma extensa varanda; tem serviço de esgotos e lectricidade; todos os commodos têm portas e janellas, obedecendo em tudo ás exigencias municipaes. O terreno é proprio, mede 14m,60 de frente, está em grande parte murado e caprichosamente plantado, com jardim á frente e 60 arvores, como mangueiras, abios, fruta-conde, abacateiros, etc., algumas já frutificando. Preço, 8:000$; trata-se com o dono, no proprio local. (E 28127) N

VENDEM-SE por 14 contos os predios 27 — 29, rua José Clemente, São Christovão; rendem 240$ mensaes. Recebo offertas sr. Moraes, rua Assembléa 117, 1º andar. (E 27327) N

VENDE-SE em Jacarépaguá um grande predio com grande terreno, precisando de reparos, podendo a venda ser parte á vista e parte como se tratar. Trata-se com Osorio, no Mercado Novo, das 8 1/2 ás 10 1/2, casa Souza Torres & C. (E 28072) N

VENDE-SE no E. Dentro, á rua Henrique Scheyde, um lindo lote terreno 11 x 30 (pechincha); trata-se com Osorio, no Mercado Novo, das 8 1/2 ás 10 1/2, casa Souza Torres & C. (E 28073) N

VENDEM-SE 2 lotes de terreno todo murado, prompto a edificar, á rua Minas n. 75. Estação do Sampaio. (E 28076) N

VENDE-SE por 8:000$ 1 predio á r. Carlos Gomes (P. Formosa); trata-se á r. do Carmo 58, 1º and. (E 28111) N

VENDE-SE o predio 43 da rua Corrêa Dutra; ver das 8 ás 5; tratar no mesmo. (E 28109) N

VENDE-SE por 14 contos, á rua Engenheiro Mario Nazareth, dois min. dos bondes, 2 janellas de frente, 2 quartos, 2 salas, bom quintal; [illegible] (E 28121) N

VENDE-SE por [illegible] Jobim [illegible] Tratar com Mourão, Rosario 161. (E 28121) N

VENDE-SE [illegible] rua Lyra [illegible] estação de Olaria [illegible] (E 28081) N

VENDE-SE uma boa casa na rua Miguel Ferreira, n. 168, E. de Dentro [illegible] (E 27354) N

VENDE-SE por 90:000$000 o magnifico predio [illegible] (E 27366) N

VENDE-SE [illegible] (E 28067) N

VENDE-SE por [illegible] (E 28086) N

VENDEM-SE para cercas, gallinheiros [illegible] (E 28073) N

VENDE-SE á rua Mariz e Barros [illegible] (E 27370) N

VENDE-SE um grande terreno [illegible] (E 28068) N

VENDE-SE por [illegible] rua Cardoso [illegible] (E 27361) N

VENDE-SE [illegible] Flora [illegible] Buenos Aires 198. (E 28108) N

VENDE-SE pela melhor offerta um terreno [illegible] de 33 x 116, junto ao Quartel; trata-se na r. Buenos Aires 198. (E 28108) N

VENDE-SE um terreno á r. 18 de Outubro, com 56 x 98; trata-se á rua Buenos Aires 198. (E 28108) N

VENDE-SE um terreno á r. Frei Caneca, canto da r. Magalhães, de 4 x 17; trata-se na rua Buenos Aires 198. (E 28108) N

VENDEM-SE 2 casinhas na trav. Christiana ns. 1 e 3, no Meyer, trata-se na r. Buenos Aires 198. (E 28108) N

VENDE-SE um terreno de 6 x 17, á r. Dr. Piragibe, morro do Pinto; trata-se na rua Buenos Aires 198. (E 28108) N

VENDE-SE um bom terreno com 11 x 40. Trata-se á rua José Domingues n. 131, estação Piedade. (E 28107) N

VENDE-SE bom terreno com 11 x 40. Trata-se á rua José Domingues n. 131. Estação Piedade. (E 28106) N

VENDE-SE por 10:000$, na rua José Vicente 50, uma adoravel vivenda, solida construcção, de 1914, pintada e forrada de novo, centro de terreno murado, ajardinado, com gradil e portão de ferro, proprio para pequena familia; tem 3 quartos, 2 salas, despensa, cozinha, etc.; bondes á porta; póde ser visto das 10 ás 4 horas da tarde. Trata-se na rua da Alfandega 130, 1º andar, das 2 ás 6 horas. (E 28201) N

VENDE-SE uma casa com tres salas, quatro quartos, cozinha, com luz electrica, tendo o terreno 22 metros de frente por 24 de fundos, na rua Angelina n. 72, Encantado; e trata-se á r. Dr. Pedro Domingues n. 51. (E 28124) N

VENDE-SE por 33 contos, na rua Jockey Club, muito proximo á estação de S. Francisco Xavier, com 5 linhas de bondes a toda hora, um grande e solido predio formato de chalet, assobradado, varanda, centro de grande terreno que mede de frente 23 x 132 de extensão, todo murado e gradeado; com pequena reforma na fachada, o predio dobrará de valor; trata-se na rua da Alfandega n. 130, 1º andar, das 2 ás 6 horas. (E. 28.210.) N.

VENDE-SE por 5:900$, á rua Galileu n. 80, Cachamby, Meyer, um solido predio novo, com jardim na frente, tem tres quartos, duas salas, cozinha, etc. Mostra-se a photographia na rua da Alfandega n. 130, 1º andar, das 14 ás 18 horas; negocio de occasião. (E. 28.208.) N.

VENDE-SE por 36 contos, na rua Jockey Club muito proximo á estação de S. Francisco Xavier, com 5 linhas de bondes a toda hora, um grande e solido predio formato de chalet, assobradado, varanda, centro de grande terreno, todo murado e gradeado, com pequena reforma na fachada, o predio dobrará de valor; trata-se na rua da Alfandega n. 130, 1º andar, das 2 ás 6 horas da tarde. (E. 28.208.) N.

VENDE-SE na ladeira do Senado, junto ao n. 46, um lote de terreno nivelado; acceitam-se offertas razoaveis, á rua da Alfandega n. 130, 1º andar, das 14 ás 18 horas. (E. 28.208.) N.

VENDE-SE por 26 contos, na rua Henrique Dias, Rocha, um solido e elegante predio assobradado, com 3 sacadas, varanda ao lado e duas entradas, ambas com portão de ferro. Tem tres salas, quatro quartos, despensa, cozinha e terreno de 11 x 70. Trata-se á rua da Alfandega n. 130, 1º andar, das 2 ás 6 horas da tarde. (E. 28.208.) N.

VENDEM-SE por 12 contos, seis predios, todos alugados, proximos á estação de Magno (Madureira). Trata-se á rua da Alfandega n. 130, 1º andar, das 2 ás 6 horas da tarde. (E. 28.204.) N.

VENDE-SE á rua da Concordia 35, Santa Thereza, bondes de Paula Mattos, um grande predio em centro de terreno murado e ajardinado, com accommodações para familia de tratamento; trata-se no mesmo ou á rua da Alfandega n. 130, 1º andar, das 2 ás 6 horas; preço 20 contos. (E. 28.204.) N.

VENDEM-SE por 13 contos, ultimo preço, tres predios dando a renda de 240$ mensaes, podendo ser elevada a 295$, situados á rua Nabuco de Freitas ns. 182 e 184 e Saldanha Marinho n. 17, Cidade Nova; trata-se á rua da Alfandega n. 130, 1º andar, das 2 ás 6 horas da tarde. (E. 28.204.) N.

VENDEM-SE a 700$ e 900$ magnificos lotes de terrenos na Boca do Matto, Meyer, proximos a Lins de Vasconcellos; trata-se á rua da Alfandega n. 130, 1º andar, das 2 ás 6 horas da tarde. (E. 28.204.) N.

VENDE-SE por 2:200$, na estação do Sapé, Linha Auxiliar, um lote de terreno, dando frente para quatro ruas; á rua da Alfandega n. 130, 1º andar, das 2 ás 6 horas da tarde. (E. 28.204.) N.

VENDE-SE por 15 contos, á rua do Areal, um lindo predio assobradado, tem dois quartos, duas salas, cópa, cozinha, pequena area e W. C.; trata-se á rua da Alfandega n. 130, 1º andar, das 2 ás 6 horas da tarde. (E. 28.204.) N.

VENDE-SE [illegible] (E. 28.204.) N.

VENDE-SE [illegible] (E. 28.204.) N.

VENDE-SE [illegible] (E. 28.204.) N.

VENDEM-SE por preço de occasião, 8 predios na r. Fonseca Lima, S. Christovão, dando fundos o terreno para a Avenida Dr. Frontin, e dão uma renda mensal de 800$; trata-se á r. da Alfandega 130, 1º and., das 2 ás 6 horas. (E 28206) N

VENDE-SE por 21:000$, na rua D. Anna Nery, proximo á egreja da Luz, estação do Rocha, um predio, solido e moderno, centro de terreno 14 x 80, murado, com jardim na frente, tem quatro quartos, duas salas, corredor, cozinha, fogão economico, quarto com banheira esmaltada, bidet, aquecedor e apparelho sanitario; trata-se, rua da Alfandega 130, 1º, das 2 ás 6. (E 28209) N

VENDE-SE por 14:000$, proximo á estação do Meyer, um solido e novo predio, centro de terreno e rodeado de janellas, com gradil e portão de ferro, assentes em pilastras de cantaria, quatro quartos, duas salas, despensa e outras commodidades; trata-se á rua da Alfandega 130, 1º andar, das 2 ás 6 horas. (E 28205) N

VENDE-SE por 21:000$, na rua D. Anna Nery, distante dois minutos da estação do Riachuelo, um solido predio, com grande terreno arborizado, jardim na frente e ao lado; tem tres salas, seis quartos, todos com janellas, cópa, despensa, chuveiro e W. C. interno, etc.; ha espaço para entrada de automoveis; trata-se á rua da Alfandega 130, 1º andar, das 2 ás 6 horas. (E 28205) N

VENDE-SE, por 14:500$, em Dr. Frontin, um solido e elegante predio, rodeado de janellas, dando frente para duas ruas; proprio para pequena familia; á rua da Alfandega n. 130, 1º andar, das 2 ás 6 horas. (E 28206) N

VENDE-SE por 30:000$, em um dos melhores pontos da r. do Uruguay, um solido e luxuoso palacete, proprio para pequena familia de tratamento; trata-se á r. da Alfandega n. 130, 1º andar, das 2 ás 6 horas. (E 28206) N

A nova aperfeiçoada "Hammond-Multiplex" 1919

a machina de escrever a mais importante do mundo para serviços

Escreve em toda classe de typos de letra, e em mais de 50 linguas na MESMA MACHINA.

Cada HAMMOND-MULTIPLEX tem sempre 2 jogos de typos na machina, (o typo é gravado numa chapa curva chamada lançadeira, de 90 letras).

PELA SIMPLES VOLTA DE UMA ALAVANCA, muda-se um typo por outro.

RAPIDEZ illimitada.

ALINHAMENTO perfeito e inalteravel [illegible]

IMPRESSÃO automatica, qualquer que seja a toque, forte ou leve.

QUALIDADE do trabalho insuperavel por qualquer outra machina de escrever.

RESISTENCIA a toda prova. Referencias de durabilidade de [illegible] annos

Negociantes Professores, Banqueiros, Advogados, Medicos, Engenheiros, etc., e mesmo o Presidente dos Estados Unidos, usam a HAMMOND-MULTIPLEX — Porque? Porque esta machina está sempre adaptada para as necessidades individuaes do operador. A Hammond faz trabalhos de extrema variedade e de uma belleza e nitidez como nenhuma machina de escrever jámais produziu. E' a machina que lhe dará a maior satisfação.

Tambem: a HAMMOND de aluminio, para viagem, com todas as vantagens de acima, a mais machina de escrever, typo "Standard", portatil, a HAMMOND REVERSIVEL, escrevendo em arabe e portuguez.

Peçam prospectos e specimens de typos ao AGENTE GERAL JOHN ROGER, 75, Ouvidor, sob. Tel. Norte 3042.

CONCESSIONARIOS: — da L. C. SMITH & BROS, to da a espheras. de "THE NATIONAL", portatil, de preço modico. dos Mimeographos "EDISON-DICK", sem competencia.

Acceitam-se, em troca, machinas de outros systemas, em condições vantajosas.

Exposição dos afamados COFRES "MINERVA", á rua de S. Pedro n. 7. (128)

VENDE-SE por 19:300$, proximo ás barcas de Nictheroy, um grande predio em terreno de 9 por 66; precisa-se gastar uns 3 contos de réis para ter o dobro do valor; negocio de occasião; trata-se na rua da Alfandega n. 130, 1º andar, das 2 ás 6 horas. (E. 28.204.) N.

VENDE-SE um lote de terreno por 1:100$, na estação de Ramos, rua Rio Branco, 10 x 40; tratar á rua da Alfandega n. 130, 1º andar, das 14 ás 18 horas. (E. 28.208.) N.

VENDE-SE por 12:800$, na travessa Martins Costa n. 9, antigo, moderno 15, Piedade, um predio, centro de terreno, quatro quartos, duas salas, cozinha, gaz, luz electrica, etc.; póde ser visto das 10 ás 6. Trata-se á r. da Alfandega 130, 1º and., das 2 ás 6. (E 28206) N

VENDE-SE por 42:000$, á rua Magalhães Castro, Riachuelo, um grande predio, centro de terreno que mede 32 x 126, dando frente para duas ruas; trata-se á r. da Alfandega n. 130, 1º and., das 2 ás 6. (E 28206) N

VENDE-SE, por 37:000$, na rua Minas 84, Sampaio, um elegante e solido palacete, completamente novo, grande terreno ajardinado e todo murado; foi caprichosamente construido para residencia do proprietario; póde ser visto das 11 ás 5; trata-se á r. da Alfandega 130, 1º and., das 2 ás 6. (E 28206) N

VENDE-SE por 19:000$, proximo da Piedade e em rua que passa bondes, um solido predio centro de grande terreno arborizado, dando frente para duas ruas, medindo x 100. Tem quatro quartos, duas salas, saleta, despensa, cozinha e porão habitavel, gradil de ferro. Tem quartos para empregados, luz electrica, etc.; trata-se na rua da Alfandega 130, 1º, das 2 ás 6 horas. (E 28206) N

VENDE-SE na rua Barão de Mesquita, passagem de 200 réis, dois predios juntos ou separados, assobradados, com tres quartos, duas salas, cozinha, etc. Tem jardim na frente, e ha espaço para entrada de automoveis; trata-se na rua da Alfandega 130, 1º, das 2 ás 6; preço de cada. ...... [illegible] (E 28206) N

VENDEM-SE pela melhor offerta 4 lotes de terreno, á r. Nery, no Pedregulho; trata-se na rua Buenos Aires 198. (E 28108) N

VENDAS DIVERSAS

VENDE-SE um botequim em Campo Grande, a balanço; o motivo é devido o dono retirar-se por doença; junto á Pretoria. (E 28147) O

VENDE-SE um piano, fabrico Schredmayer, com pouco uso; vêr R. S. Francisco Xavier 345, tratar com o sr. Silveira, á R. Uruguayana, 31. (E 28146) O

VENDE-SE um bom piano francez, garantido; não tem bicho; por 1:100$. Rua Orestes n. 64. (E 28095) O

VENDE-SE um fogão economico, com serpentina e respectivos pertences; rua S. Luiz Gonzaga, 266. (E 28162) O

INTERNATIONAL PIANO C.º LT.º VENDE ALUGA COMPRA AFINA CONCERTA TROCA R. DO CATTETE 186 TEL. BM. 765 (E 26977)

VENDE-SE um fogão a lenha. Rua Barão do Bom Retiro n. 574. (E 26911) O

VENDE-SE bom piano allemão, com cepo e armação de metal, cordas cruzadas, grande formato, com muito pouco uso, magnificas vozes, preço em conta, na rua General Camara n. 116, 1º andar. (E 28137) O

VENDE-SE no centro da cidade um botequim e bilhar; o motivo é a retirada do proprietario; é com contrato. Quem desejar é procurar na Avenida Passos 102, loja, das 12 á 1, com seu Pereira. (E 28068) O

TRASPASSES

PADARIA — Traspassa-se ou admitte-se um socio; depende de pouco capital. Informações, á rua S. Lourenço n. 307 — Nictheroy. (E 28101) P

Achados e perdidos

PERDEU-SE uma cadella da raça Fox-terrier, de cabeça preta, corpo todo branco, dando pelo nome — Phynéa. Gratifica-se generosamente a quem a entregar a seu dono; rua da Lapa n. 19, sobrado. (E 28176) Q

PERDEU-SE a caderneta da Caixa Economica n. 292.320, da 3ª série. (E 27336) Q

PERDEU-SE a cautela n. 24.970, da casa Mendes & C.; beco do Rosario n. 9. (E 26986) Q

DIVERSOS

ALUGA-SE um quarto para descanso, em casa de senhora só. Resposta para o escriptorio deste jornal, a Margot. (E 28063) S

AUTOMOVEL licenciado e quasi novo, vende-se, preço de occasião, Av. Salvador de Sá 187. (E 28180) O

ALBUNS para sellos — Para principiantes, a 6$000; a 15$ e a 25$; pacotes de 70 sellos differentes a $600; de 100 sellos diff. por 1$; cintas para pregar sellos a 1$000 o milheiro; cadernos em branco, duzia 3$000; apparelho para ver a filigrana a 3$000, e escalas para marcar a picotagem a 500 réis; vendem-se na Avenida Rio Branco n. 109, 2º andar, das 9 1/2 ás 10 1/2 e das 4 1/2 ás 5 1/2. (E 27381) O

AVALIAÇÃO de qualquer antiguidade ou objecto de arte, o Petit-Trianon faz gratuitamente. Ouvidor, 69, tel. 4296 Norte. Em frente ao Café Cascata. (14788) S

CARTOMANTE. D. Maria Emilia, a celebre 1ª do Brasil e Portugal, consagrada pelo povo como a mais perita; a ultima palavra da cartomancia e a ultima palavra em sciencias occultas; ás exmas. familias do interior e fóra da cidade, consulta por carta sem a presença das pessoas; unica neste genero, maxima seriedade e rigoroso sigillo. Consulta em sua residencia, á rua da Conceição n. 87, sobrado, junto ás barcas, em Nictheroy. Correspondencia e informações á caixa do Correio 1688 — Rio de Janeiro. (E 27328) Y

COMPRAM-SE um annel com brilhantes, com 1 ou 2 kt. perfeito, e 1 relogio de ouro Omega de 22 linhas, ou a cautella destes objectos — Dirigir-se á rua S. Christovão 45, loja. (E 27323) S

DINHEIRO sobre hypothecas, antichreses, juros de apolices, mesmo de menores ou em usufructo, etc. encontra-se á avenida Rio Branco 151, sala 10, com Armando Alvim. (E 28060) S

DINHEIRO. Empresta sob hypotheca de predios, alugueis, construcções, promissorias, apolices, inventarios, e compram-se predios. Sr. Moraes, rua Assembléa 117, 1º andar. (E 27325) S

EMPRESTIMOS — Conseguem emprestimos no mesmo dia em 4 horas as pensionistas do Thesouro, de Montepio e meio soldo e os funccionarios publicos activos ou aposentados, tratando na rua da Constituição n. 37, 1º andar, sala da frente, das 10 ás 5 horas da tarde. Pagam-se dividas de bancos de emprestimos. (E 28096) S

FESTA da Penha. Vendem-se paineis de lona que servem para tapagem de barracas, a 5$. Praça da Republica 71. (E 28154) O

JATOBA' — Compra-se qualquer quantidade; vende-se e recebe em consignação. Rua São Pedro 180. (E 28141) S

LABORATORIO e Pharmacia homœopatha. Consultas medicas gratis. Praça Saenz Peña n. 29. (E 28064) S

MME. ABIGAIL, modista, executa pelos ultimos figurinos bellos modelos de 10$ a 30$; apromptam-se com brevidade e reforma por modicos preços. Tel. 3190 C., r. Frei Caneca 35 s. (E 28160) S

MODISTA de chapéos apromptam bellos modelos de 5$ a 30$. Tel. 3190 C., r. Frei Caneca 35 s. (E 28160) S

MOVEIS usados; compram-se; quem quizer vender bem os seus moveis, queiram chamar Mattos ao telephone Norte 4849, que lhe dá a maior vantagem. Compram-se todos os moveis, tapetes, cortinas, cofres, machinas, tudo que represente valor. Visconde de Sapucahy n. 101. (E 28142) S

MOTOCYCLETTES de todas as marcas e a todos os preços, vendem-se na casa Motor-Cycle, Salvador de Sá 187. (E 28183) O

MLLE. Duarte — Confecciona com perfeição elegantes vestidos, por modico preço; em volle desde 45$; em mol-mol, filó e linho desde 55$; em foulard de seda desde 70$; em crepe da China desde 100$; em setim desde 120$. Acceita fazendas executa os vestidos pelo feitio de 25$ a 35$. Rua 7 de Setembro 219, telephone C. 1003. (E 28168) S

MODISTA — Faz vestidos de 10$ a 30$. Executam-se por qualquer figurino, ponto á jour e picot a $200, na rua Larga n. 49. Tel. 2542, N. (E 28126) S

Molestias dos cães. Veterinario especialista com grande pratica de clinica na Europa. Rua Assembléa n. 35, sob. De 11 ás 5 h. (E 27291) S

REGISTRADORA quasi nova, vende-se uma das maiores. Av. Salvador de Sá 187. (E 28181) O

PRECISA-SE alugar uma casa pequena, em qualquer bairro, até 100$. Cartas nesta redacção, para N. M. Z. (E 28172) [illegible]

SIDE-CAR de Indian, vende-se na casa Motor-Cycle, Salvador de Sá n. 187. (E 28182) O

USEM o sabonete "Smart", o melhor para a tez e toucador. (E 27376) S

UMA senhora viuva, com uma filha moça, precisa de um quarto ou uma sala de frente, sem mobilia, com ou sem pensão, por modico preço e perto dos banhos de mar, em Copacabana. Cartas para a rua Figueiredo Magalhães 27. (E 27369) S

Vae a domicilio — [illegible] dispondo de algumas horas, da lições de chapéos a domicilio, e attende ás segundas e sextas-feiras; rua 7 de Setembro, 115 (2º andar), entre avenida e Gonç. Dias. (E [illegible]) S

DENTISTAS

SRS. DENTISTAS — Compra-se mufalos, articuladores e um motor chicote com caneta; na rua Uruguayana n. 3, sobrado. (E 27340) R

DR. SILVINO MATTOS — Os dentes artificiaes, artisticamente collocados, contribuem poderosamente para a composturа da bocca, bôa pronuncia e, sobretudo, para a saúde, pois é sabido que as não perfeitas mastigações concorrem para uma série interminavel de enfermidades, mais ou menos graves e oriundas das más digestões. E a mastigação só poderá ser perfeita por meio desse conjuncto de orgãos que se chama apparelho dentario. Procurem, de preferencia, o DR. SILVINO MATTOS, á Rua Uruguayana, 3, de onde sairão plenamente satisfeitos. — PREÇOS RAZOAVEIS. (E 27330)

Professores e professoras

AULAS DE INGLEZ — Para creanças adeantados, dirigir-se ao advogado [illegible] professor dr. Raymundo Bruno [illegible] Alfandega [illegible] andar. (E 27391) Z

APRENDER a falar o francez em 100 lições, garantido, por 20$000. (Cem lições por vinte mil réis). E quasi de graça, aproveitem matricula aberta. Escola Franceza Marechal Joffre; 16, rua da Carioca, 16, 2º andar. (E 28134) Z

DESENHO, pintura e mais trabalhos de arte, curso para alumnos da Escola Normal (10$000 mensaes) 3ª e 6ª, das 4 ás 5 horas. Rua da Carioca 16, 2º andar. (E 28133) Z

ESCRIPTURAÇÃO Mercantil: Curso de Guarda-livros em 3 mezes, por 10$ mensaes, na Escola Royal, á rua da Carioca 16, 2º andar. (E 28414) Z

ESCREVER A' MACHINA — Curso completo em 30 lições, com os dez dedos e em todas as machinas. ESCOLA "VELOX", largo de São Francisco n. 36, 1º. Quem não aprender em 30 lições tem direito a repetição gratuita. (E 27385) Z

LINGUAS VIVAS — Falar e escrever em curto prazo francez, inglez, allemão, italiano e hespanhol — ESCOLA VELOX, largo de S. Francisco 36, 1º e 2º andares. (E 27384) Z

PROFESSORA. Precisa-se de uma interna, sabendo tambem piano; rua Barão do Amazonas n. 62. (E [illegible]) Z

PROFESSORA, com longa pratica, lecciona francez, inglez e allemão; rua Sete de Setembro n. 195, 2º andar. Vae em casa dos alumnos e em sua residencia. (E 28189) Z

PRATICA COMMERCIAL — Cursos de arithmetica, calculo commercial, cambios, escript. mercantil, correspondencia e tachygraphia. Escola VELOX, largo de São Francisco n. 36, 1º e 2º andares. (E 27383) Z

QUEM já não estiver para cursos, isto é, quem só á sua vontade quizer aprender depressa e bem, portuguez, francez, arithm., alg., etc. tem professor na r. Quitanda, 7[illegible] (E 28061) Z

"Serras sem fim"

36 1/2 x 8"

SERRAS DE ENGENHO DE QUADRO

de diversas dimensões em STOCK

Um VIRADOR de tóros em Serraria, de 5 toneladas.

ESMERIS - SOLDAS DE PRATA

á venda na RUA SENADOR EUZEBIO, 200

SERRARIA ELISIO SILVA

(98) FOLHETIM DO "CORREIO DA MANHÃ"

PEREZ ESCRICH

O Peso da Maldição

— Porque só hoje soube do nosso filho. Thomaz foi accommettido na rua por um ataque cerebral; nessa occasião passava um medico, e vendo o perigo em que elle estava, metteu-o num trem e levou-o para sua casa. Depois de o procurar como louca por toda a parte, vim contar a minha desgraça á sra. condessa; e, graças a ella, descobri finalmente o paradeiro do meu querido filho.

— Preciso acreditar nas tuas explicações, Martha; mas o teu procedimento e o de Thomaz transtornaram-me a cabeça. Tambem eu o procurei por toda a parte. Ora agora, olha com attenção para o sr. conde, e diz-me se não é desculpavel o tel-o eu confundido com o nosso filho.

— E' verdade! Tens razão! exclamou Martha com admiravel fingimento. Effectivamente, o sr. conde parece-se alguma coisa com Thomaz.

— Não é alguma coisa: é o seu retrato vivo.

— Tanto não direi. Em todo o caso, esta semelhança não é motivo para vires aqui fazer escandalo. Vamos, pede perdão ao sr. conde e anda dahi.

— Aonde?

— Ver Thomaz; quero que te convenças com os teus proprios olhos.

— Martha tem razão, interveiu Rodrigo. Tambem eu desejo conhecer esse rapaz que tanto se parece commigo, e que, sem o saber, ia sendo causador de uma desgraça. Eu acompanho-os.

Receiando novas complicações, Martha apressou-se a dizer:

— Grande honra é para nós que o sr. conde se digne visitar o pobre Thomaz e se interesse por elle; mas está muito doente e o medico prohibiu que fossem vel-o, excepto os paes. Mas emfim, logo que esteja restabelecido, virei apresental-o ao sr. conde, para que o conheça e proteja...

Só Martha sabia quanto lhe custava levar tão longe o fingimento.

Rodrigo respeitou os receios daquella boa mãe. Sem embargo, entrevendo um mysterio, chamou Marcello e disse-lhe algumas palavras em voz baixa.

O criado fez um gesto de assentimento e saiu do gabinete.

Entretanto, Martha trocára tambem algumas palavras com João, o qual não estava ainda convencido de que o conde não fosse o seu filho adoptivo.

— Sr. conde, disse Martha, rogo-lhe que perdôe a meu marido; porque, afinal de contas, é um pobre homem que muito me estima e ao nosso filho Thomaz; o seu defeito é gostar demasiado da pinguinha.

E empurrando carinhosamente João, accrescentou:

— Anda, homem, pede perdão ao sr. conde, não sejas casmurro.

— Para que? tu não pediste já? resmungou o pedreiro, ainda desconfiado.

— O que lá vae lá vae, disse Rodrigo. E para prova de que não fico resentido comsigo, João, espero que acceite esta bagatella para beber alguns copinhos á minha saude.

E tirando da gaveta da secretária um punhado de ouro, o conde accrescentou:

— Desejo que sejamos bons amigos; espero que virá dizer-me que encontrou seu filho Thomaz.

João contemplava cubiçosamente aquellas moedas de ouro, mas não se decidia a acceital-as. Olhou para sua mulher, que interveiu:

— Isso é muito para um pobre pedreiro, sr. conde; João não se atreve a acceitar.

— Desculpe, sra. Martha, mas entendo que João não deve recusar, porque, se me pareço com Thomaz tanto como elle diz, o que breve saberei, podem affirmar que encontraram a fortuna...

— Não percebo... balbuciou Martha receiosa.

— Breve perceberá; e espero que seremos bons amigos, redarguiu o conde sorrindo de um modo que sobresaltou a pobre mulher.

João sentiu um grande estremecimento ao contacto daquelle punhado de ouro, e guardou-o soffregamente no bolso.

— Julgou que eu era seu filho Thomaz, disse-lhe Rodrigo estendendo-lhe a mão, e alcunhou-me de orgulhoso e de ingrato: pois bem, logo que se convença do seu erro, o conde de Moran ha de provar-lhe que não é uma coisa nem outra.

O pedreiro apertou em silencio a mão de Rodrigo. A sua rude intelligencia estava sob grande pressão.

Rodrigo puxou pelo cordão de uma campainha e disse ao criado que se apresentou:

— Acompanha estes senhores até a porta.

E voltando-se para o pedreiro, accrescentou:

— Não se esqueça de que desejo ser seu amigo, e que muito prazer me dará em apparecer por aqui. Quanto a si, Martha, fico certo de que possue uma intelligencia superior e uma grande alma; sendo amiga de minha mãe, escuso dizer-lhe que será tambem minha desde hoje.

Martha entreviu naquellas palavras uma dupla intenção, e saiu do gabinete levando seu marido.

Apenas chegaram á rua, o semblante e o tom da voz da boa mulher mudaram completamente. Estacou de subito, e olhando a fito para o marido, disse-lhe:

— Commetteste uma imprudencia, João, que póde ser causa da minha morte e da de Thomaz! Esse homem cuja vida ameaçaste, não é o nosso filho.

João encolheu os hombros desdenhosamente.

— Duvidas ainda? perguntou Martha.

— Duvido: mas como me dá dinheiro para beber, não me importa.

— Acompanha-me, teimoso, e ficarás convencido.

E dando o braço a seu marido, Martha dirigiu-se apressadamente para casa do dr. Bavarder.

VIII

AUGMENTA O RECEIO

O conde de Moran conservou-se immovel durante alguns segundos, com o olhar fito na alcatifa.

De tal modo a preoccupava o que se tinha passado, que não podia encontrar explicação plausivel.

Se Rodrigo não tivesse lido dias antes as lugubres Memoria de seu pae, rir-se-ia de todo o acontecimento, e só entregaria o pensamento á mulher encantadora que breve ia ser sua esposa.

Mil idéas se agglomeraram no cerebro do conde, gerando uma tempestade terrivel.

De subito, levou a mão ao peito, e entreabrindo um amargo sorriso, murmurou:

— Oh! esta suspeita que me entrou no coração causa-me um damno atroz! Desde longos seculos que pesa sobre a nossa familia, familia de fratricidas, uma terrivel maldição. Porque se parece tão extraordinariamente commigo este tal Thomaz?

E depois de reflectir um momento, accrescentou:

— Entretanto, minha mãe afiançou-me que terminára a tremenda maldição da mulher arabe... Oh! este assumpto é para mim importantissimo! Para viver alegre é necessario que não me reste na alma nem a mais leve suspeita. Em breve saberei onde está o tal Thomaz. Marcello é um criado intelligente; revistamo-nos, pois, de paciencia.

Rodrigo deu um passo em direcção á alcova, mas deteve-se porque lhe pareceu ouvir um debil gemido por detrás do reposteiro de velludo.

Quem podia ser? Escutou com mais attenção, e convenceu-se de que alguem se occultava na alcova.

Rodrigo entrou precipitadamente e não pôde reprimir uma exclamação de assombro. Encontrou desmaiada sobre o tapete, ao pé da cama, sua mãe, a condessa de Moran.

Rodrigo precipitou-se para aquelle corpo adorado, collocando-o sobre a cama, e verificando que era um simples desmaio, julgou prudente não chamar ninguem; foi comtudo buscar um vidrinho de essencias e banhou as frontes da condessa.

— Minha mãe! minha mãe! exclamou, beijando-a carinhosamente.

Rachel continuava desmaiada com quanto exhalasse uns debeis suspiros.

— Isto é de veras singular! murmurou Rodrigo.

E poz-se a olhar angustiosamente para a mãe.

Finalmente, a condessa estremeceu e levou as mãos ao rosto.

O conde redobrou os seus soccorros e a fidalga abriu os olhos.

Ao ver seu filho não pôde conter um grito, e rodeando-lhe o pescoço com os braços, exclamou, por entre lagrimas:

— O' meu querido filho!..

Aquelle desmaio, o grito soltado ao tornar á vida, e que parecia saido do fundo da alma, as lagrimas abundantes que vertia, tudo, finalmente, parecia bem extraordinario a Rodrigo.

— Finalmente recobra os sentidos, minha querida mãe! disse elle diligenciando occultar a commoção que sentia. Não póde imaginar o que se passou em mim ao vel-a desmaiada. Estava tão longe de encontral-a em semelhante estado!

A condessa bem comprehendia que, depois das scenas que se tinham passado aquella manhã, o seu desmaio era mais um motivo de suspeita e sobresalto para seu filho. Receiando, pois, commetter alguma imprudencia, aturdida como estava, conteve-se em silencio.

Rodrigo, porém, que estava resolvido a descobrir terreno, dominou a sua agitação, esboçou um sorriso e disse:

— Succedem realmente na vida coisas bem singulares e inesperadas. Ao despertar esta manhã tudo era para mim alegria e felicidade, influenciado ainda pela reconciliação com a duqueza...

— E' verdade, nada me disseste ainda a esse respeito, interrompeu a condessa, talvez para levar a conversação para aquelle lado.

— Porque só agora tive o prazer de vel-a, minha mãe.

Quando me dispunha a prevenil-a que almoçariamos juntos para contar-lhe circumstanciadamente a minha entrevista com a duqueza, disse-me Marcello que um pobre pedreiro desejava muito fallar-me; ora eu sentia-me tão alegre, que difficilmente poderia esquivar-me a qualquer pedido: permitti, pois, a entrada ao [illegible]

Ao passo que fallava, [illegible] procurava divisar no rosto da condessa a impressão que lhe produziam as suas palavras.

Logo fiz tenção, continuou, conceder ao misero pedreiro o que viesse pedir-me, e dar-lhe, além disso, alguma coisa para que lembrasse de um dia para mim de tão grande felicidade. Mas o que é certo, minha querida mãe, é que não bastam as boas intenções para nos livrarem dos perigos.

— Sim, sim, já me [illegible] que esse homem...

— Esse homem poz em [illegible] perigo a minha vida. Mas [illegible] isso o mais interessante [illegible] que, depois de ameaçar-me, [illegible]

(Continúa)

CASA DAS FLORES

LARGO DE S. FRANCISCO DE PAULA NS. 24 e 26
Edificio do Rio-Palace-Hotel
GRANDES ABATIMENTOS POR MOTIVO DE OBRAS EM TODAS AS MERCADORIAS
20 MIL DUZIAS DE MEIAS PARA LIQUIDAR!!!
PREÇOS DE ALGUNS ARTIGOS:

Meias para senhoras	desde	1$000
Meias para creanças	desde	$600
Meias para homens	desde	1$000
Grenadines finissimas	metro	1$000
Georgette — todas as côres	metro	1$000
Tulho finissimo enfestado	metro	4$900
Rendas e entremeios	desde	$300
Renda valenciana	peça	1$000
Bordados, varios desenhos	desde	$300
Mousselines Ingleza	metro	2$500
Retroz preto e branco	tubo	$500

NOVIDADE!!!
Meias de seda para banho de mar, par . . . . . 10$000
(Usadas pelas senhoritas Norte-Americanas).
Telephone, Norte 2163. D. MOTTA.

CASA
Compra-se uma até 8 contos, que tenha tres quartos com janella e fique perto de bonde ou trem. Cartas para a redacção desta folha com as iniciaes M. (E. 26.864.)

Molestias da pelle
de qualquer especie e caracter, por mais antigas que sejam, garante-se cura radical. Madame Medina, rua do Lavradio n. 182, loja; das 12 ás 17 horas. (C. 14672)

A SYPHILIS
(em todas as manifestações, phases e periodos)
molestias da pelle, rheumatismo, chagas, e todas as doenças provenientes de sangue impuro

Tratam-se até a cura radical e completa com o mais forte e energico preventivo e depurativo anti-syphilitico, inteiramente inoffensivo,

DEPURATOL!

Marca registrada e approvada pela Directoria de Saúde Publica do Rio de Janeiro.
Tubo com 32 pillulas, 8 a 10 dias de tratamento, 5$000 — Pelo Correio, mais 400 réis — 6 tubos, 27$000; pelo Correio, mais 1$000.
O DEPURATOL encontra-se á venda em todas as boas pharmacias e drogarias.
Deposito Geral — PHARMACIA TAVARES
Praça Tiradentes, 62 Rio de Janeiro
(98)

Salas e quartos
Aluga-se uma linda sala de frente mobilia nova, e pensão de 1ª ordem, e um bom quarto para dois rapazes em casa socegada. Avenida Mem de Sá 349, esquina da rua Frei Caneca. (E 26928)

SITIO
Vende-se em S. Gonçalo um de terra propria, com muitos pomares, muita aguada, bondes da Cantareira á porta. Rua Dr. Porciuncula n. 27 B. — Bonde de São Gonçalo. (E. 27.101.)

Banco Hypothecario e Agricola do Estado de Minas Geraes

Tem garantia de juros pelo Estado de Minas
Serviço completo de correspondentes no interior de Minas e nos outros Estados.
Recebe depositos em

C/C "Movimento" a . . . . . 3% (Capitalizados
" "Limitada" (desde 25$) 5% (de 6 em 6 mezes.
A prazo fixo de 3 mezes . . 5.½%
" " " " 6 " . . 6%
" " " " 12 " . . 7%

Resposta breve a qualquer consulta.
Faz todas as operações bancarias
Rua Visc. de Inhauma. 76
(14505)

"Gonorrheno"
Approvado na D. de Saude Publica, em janeiro de 1914, é o unico especifico que cura radical, sem haver complicações. Milhares de curas!!! Fabrica e deposito, RUA GENERAL PEDRA, 88—Pharmacia. (E 27225)

ALFREDO MARTINS
(ESTABELECIDO EM 1903)
Representações, Commissões e Consignações

Acceita representação ou agencia de fabricas, casas commerciaes e de outros estabelecimentos congeneres, nacionaes e estrangeiros; encarrega-se de despachos na Alfandega e na Mesa de Rendas do Estado e, de todas as operações commerciaes concernentes ao ramo do seu negocio.

Escriptorio: RUA DE LAMARE, 152 — Caixa do Correio, 35.
Endereço Telegraphico: DOFRELA — Telephone n. 83.
Codigos usados: A B C, 5ª edição, Ribeiro, Lieber's e Brasil.
CORUMBA
MATTO GROSSO — — — — — — — — BRASIL.
(314)

E' CERTA A CURA...
da GONORRHÉA e suas consequencias, antiga ou recente, usando *BLENÓDIO* (chá de plantas medicinaes). Experimentem! —*FLORA BRASIL*—Largo do Rosario 3. (E 27345)

JOIAS
Compram-se, vendem-se, trocam-se, concertam-se, fabricam-se. Assim como se compram ouro, platina, prata, objectos antigos, brilhantes e perolas.
CASA OLIVEIRA
OLIVEIRA & FREIRE
RUA DOS ANDRADAS N. 54. — Telephone. Norte 4772.
Caixa Postal n. 1305.

Fazendas de graça!...
Avenida Passos n. 93 e Rua Senador Euzebio n. 127

CASA TURUNA
Visitem em primeiro logar esta casa, os preços são de admirar!
Preços até segunda ordem

Morim Presidente, com 20 jardas garantidas . . . 23$000	Percal claro, artigo fino, metro . . . 1$200
Morim Ave Maria, com 20 jardas garantidas . . . 22$000	Atoalhado branco e de côr, metro, desde . . 3$500
Morim lavado Succo, peça com 20 metros . . 22$000	Fustão felpudo inglez, de 3$000, por . . . 2$200
Morim cretonne, artigo superior, peça com 20 metros . . . 21$500	Gabardine, todas as côres, de pura lã, metro 8$200
Morim Cambraia, para camizinhas de recem-nascidos, grande pechincha, metro . . . $800	Sarja enfestada, todas as côres, metro . . . 3$300
Cretonne para lençóes, de 1,40 de largura, metro 3$200	Voil, grande sortimento, todas as côres . . . Olienne de seda, de 3$ por 2$200 e . . . 2$000
Cretonne para casal XXX metro . . . 4$500	Levantine, côres firmes, de $800 e . . . $600
Flanella branca, avelludada, artigo fino, metro 2$000	Chita cretonne, desde . 1$000
Riscado xadrez, largo — Pechincha, metro . . . $900	Brim pardo, metro . . . 1$600
Ternos de brim claro, para creanças, desde . . 3$800	Brim kaki, estrangeiro, para collegiaes, metro desde . . . 2$500
Calções de brim, para meninos, desde . . . 1$800	Brim escuro, superior, desde . . . 1$200
Panamá, de cores lisas, de 1$000, por . . . $800	Algodão enfestado, para lençóes, metro . . . 1$800
Riscado para camizas, metro . . . 1$000	Cazemira de pura lã grande e variado sortimento . . . Cobertores de pura lã, para *saldar*, desde 4$, 4$500, 4$800 e . . . 10$000

Chamamos a attenção dos srs. chefes de familia para um grande saldo de terninhos para creanças de 2 annos, a principiar de 3$800. Grande variedade em ternos brancos, kaki e de côres, typo Caçador e á marinheira, para todas as edades, de 2 a 12 annos, a preços de occasião. Não comprem roupas para creança sem primeiro *visitar* a *"CASA TURUNA"*, á

Rua Senador Euzebio n. 127 e Avenida Passos n. 93
(Rio, 21—9—919). (423)

ARADOS
TEMOS PARA PROMPTA ENTREGA, OS SEGUINTES:
Arado *"JOHN DEERE"*, "Marca Veado", de um disco reversivel de 24", com balancin para 3 animaes. Preço . . . 450$000
Arado *"JOHN DEERE"*, "Marca Veado, de um disco fixo de 24", com balancin para 3 animaes. Preço . . . 415$000
Arado *"JOHN DEERE"*, "Marca Veado", de dois discos fixos de 24", com balancin para 4 animaes. Preço . . . 555$000

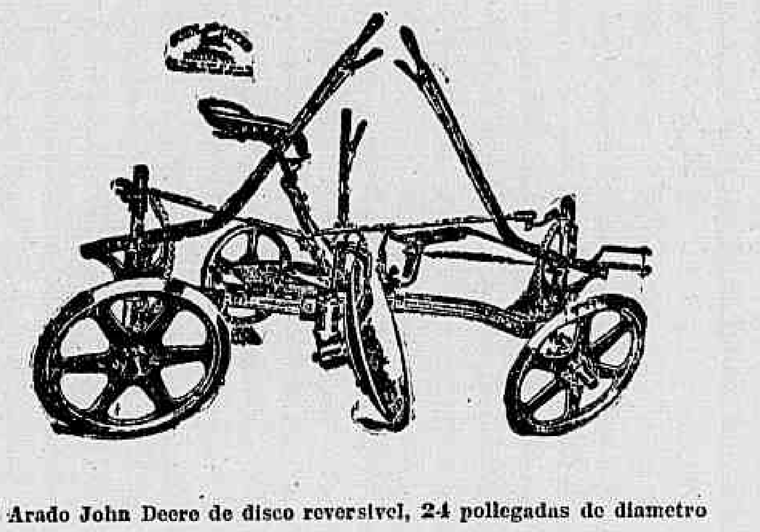

Arado John Deere de disco reversivel, 24 pollegadas de diametro

Temos ainda em "stock" cultivadores *"JOHN DEERE"*, com uma e duas alavancas, de 5 enxadas e mais 3 enxadinhas avulsas. Machina de picar capim e canna *"OHIO"*, á força manual e motora. Ancinho mechanico *"JOHN DEERE"*. Arados de aivecas, *"JOHN DEERE"*, "Marca Veado", com armação de madeira ou aço e respectivos bicos avulsos.
TEMOS MUITAS OUTRAS MACHINAS PARA A LAVOURA.
COM PRAZER TROCAMOS CORRESPONDENCIA, ENVIAMOS CATALOGOS E TODAS INFORMAÇÕES.

Israel Company Limitada
Rua de São Bento n. 19. -:- Rio de Janeiro.
(550)

Para que o dinheiro empregado num automovel renda juros, é preciso que este seja de construcção solida, de conservação economica, rapido e confortavel.

O CHEVROLET

alliado a todos estes predicados é um carro de custo inicial realmente diminuto.

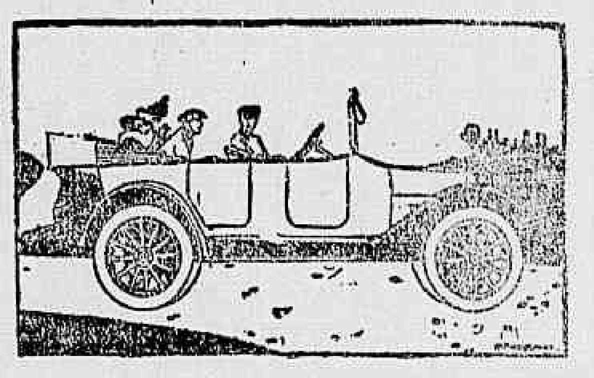

Double-phaeton de 5 logares
Carburador "Zenith", Luz e Arranco electricos, 5 rodas intercambiaveis, 4 velocidades, sendo 3 ávante e uma átraz

Preço 5:000$000

AGENTES GERAES
Estabelecimentos
MESTRE & BLATGE'
Sociedade Anonyma
Rua do Passeio, 48|52
RIO DE JANEIRO
Telephones — Central 2631 e 2632.
Endereço Teleg. — MESBLA—RIO
65

Grande Depurativo do Sangue
UNICO QUE CURA A SYPHILIS
Vende-se nas Pharmacias Drogarias
(666)

SACCOS PARA AGUA QUENTE
para applicação contra colicas no ventre, rins, figado e qualquer dor, para todos os preços. Vende-se na Drogaria Geraldes — Rua Uruguayana n. 142, em frente á rua Senhor dos Passos. Damos vales para brindes. (13.993.)

Capim gordura roxo
Vende-se semente de superior qualidade. Rua do Rosario n. 82 — Gaspar Ribeiro & Comp. (E. 25.936.)

OLARIA
Aluga-se uma; trata-se das 11 1/2 ás 12 1/2, na rua Frei Caneca n. 35, loja. (E. 27.179.)

Binoculo Goerz
Vende-se um, de 12 vezes, na Papelaria Brasil, rua da Quitanda, 105. (E 28012)

Moedas de prata
Compram-se moedas de prata das antigas. Dá-se bom agio. Rua S. José n. 65, loja. (E. 26.817.)

Laminas Gillette
Afiam-se bem, duzia 2$000, na charutaria do Café Mourisco. Av. Rio Branco n. 10. (E 26253)

STERLING

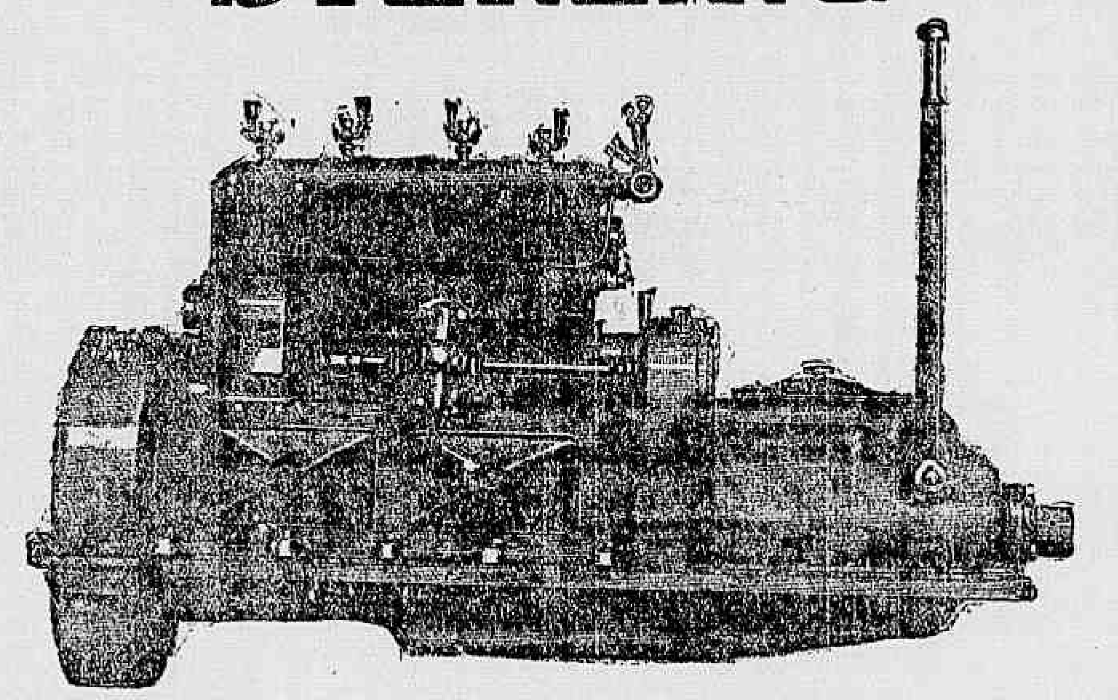

A mais alta qualidade — EM — Motores maritimos

AGENTES GERAES
Estabelecimentos
MESTRE & BLATGE'
Sociedade Anonyma
RUA DO PASSEIO, 48 a 52
RIO DE JANEIRO

Todas as forças Stock permanente

Tel. Central 2631-2 — Rio de Janeiro — End. Teleg. Mesbla-Rio

C. POSTAL 120 TEL. 1787, N.
CHRISTIANI & NIELSEN
ESPECIALISTAS EM CIMENTO ARMADO E ENGENHEIROS CONSULTORES
Executam: Armazens, Fabricas, Chaminés, Hoteis, Frigorificos, Caixas Fortes, Placas, Pontes, Represas d'agua, Cáes de Porto, Fundações, Caixas e Torres d'agua, etc., etc.
Casa Matriz: COPENHAGEN
FILIAES EM: Londres, Paris, Petrogrado, Hamburgo, Christiania, Stockolmo, e Buenos Aires
Escriptorio: RUA 1º DE MARÇO, 96, 2º
(566)

Pedras Açorianas
Para moinhos de fubá. Rocha Passos & Comp. — Rua Acre n. 74. (E. 26.824.)

PIXE
Vende-se; informações na rua da Quitanda n. 12, sobrado. (E. 26.866.)

Descascadores e Prensas para Algodão
CASA HENRY ROGERS
85, Rua Visconde de Inhauma — Rio
(14540)

Commissões e Consignações, sebo, alcatrão, creosotina, oleos, sola, drogas, etc.
-:- Rainho & Oliveira -:-
36, RUA D. MANOEL. Teleph. Central, 6.157.
—:— RIO DE JANEIRO. —:—
(C 14539)

Convém a todos
saber que o "Tridigestivo Cruz" é o unico remedio approvado pela Directoria de Saude Publica, que cura as molestias do estomago e intestinos. Assembléa, 75. (4074)

VINHO CREOSOTADO

Empregado com successo nas seguintes molestias:
Tosses, Bronchites, Asthma, Tuberculose até o 2. grão, Catarrho Pulmonar, Resfriados, Constipações, Depauperamento e Fraqueza Geral.
Vende-se em todas as PHARMACIAS E DROGARIAS
(14650)

SEMENTES DE CAPIM JARAGUÁ e CATINGUEIRO ou GORDURA ROXO
Vendem-se novas, A' RUA DO OUVIDOR, 57—Casa da India. (519)

CENTRO MEDICO
Homenagem a seus fundadores: dr. Luiz Gurgel e dr. Broule Pinto.
Rua Frei Caneca 101
Medico — Dentista — Pharmacia
Visitas a domicilio
Não ha joia nem beneficio
2$000 por mez
Director: dr. Ernesto Possas
(150)

VENDE-SE
Uma matta virgem e capoeirão com 90 alqueires, no municipio de Friburgo, Estado do Rio, distante 3 kilometros da estação Theodoro de Oliveira, com muitas madeiras, atravessada pela linha ferrea, funccionando tiragem de lenha e madeiras com turmas organizadas, boa aguada para qualquer machina, com 3 animaes para folhadas de lenha e madeiras, uma junta de bois e carro, e mais informações deve dirigir-se ao sr. Manoel C. Bussinger, em Friburgo, com quem se trata. (E. 25.994.)

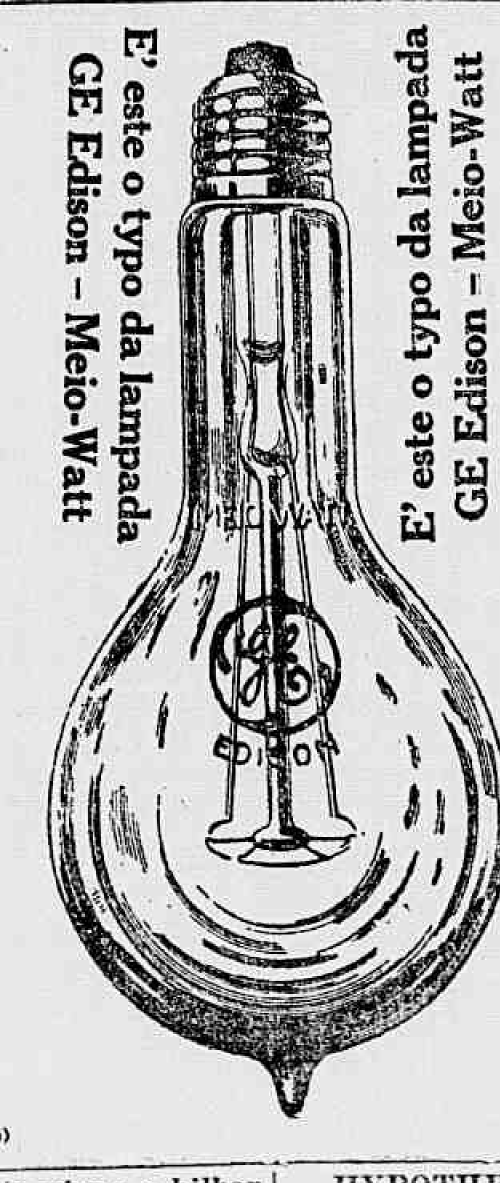

E' este o typo da lampada GE Edison — Meio-Watt
(14519)

Auto-piano e bilhar
Vendem-se boa pianola com banco e 136 musicas; bom bilhar de jacarandá, pequeno e moderno, e bom grupo de 3 peças estufado e forrado de couro. R. Conde de Bomfim, 543. (E 26943)

HYPOTHECA
ATE' 60 CONTOS
Dependendo o juro da localidade. Negocio directo com o dr. J. M. Mac Dowell da Costa, á rua da Quitanda n. 120, das 2 ás 4 horas. (E. 27.110.)

QUARTO
Precisa-se de um, para descansar, 2 vezes por semana; no Estacio ou Cidade Nova. Cartas á N. P., neste jornal. (E 26981)

PIANO ALLEMÃO
Vende-se um, bonito, bom, vozes superiores; preço de occasião, devido retirada do dono. Alfandega 104, sob., fundos. (E 27230)

Da conceituada machina de costura
New-Home
é unica depositaria a **Casa Gerin**
Rua 7 de Setembro, 105
A' venda grande stock de lançadeiras, agulhas e demais pertences desta e doutras marcas. Recebido pelo ultimo vapor.

CASA JORDANO
Avisa as suas freguezas que transferiu a sua officina de bordados, ponto a Jour e botões, da rua 7 de Setembro n. 205, loja, para a mesma rua n. 229, sob, onde espera merecer a mesma confiança das suas distinctas freguezas. (E 27309)

FAZENDA
Precisa-se arrendar uma fazenda que tenha boa aguada, cercada, com casa, e que não seja distante da E. F. C. do Brasil, entre Barra e o Districto Federal. Para informações, com A. Ferrão, Carvalho & C., rua da Quitanda 51, sob. Rio. (E 26947)

Lampadas Philips

DE 120 VOLTS
Luz brilhante e economica
São as melhores
GRANDE STOCK
Ao Telephone de Ouro
F. F. BRAGA & C.
48, RUA GONÇALVES DIAS
9474

PIANO PLEYEL
Vende-se um, caixa jacarandá rosa, preço muito em conta: Barão Mesquita, 507. (E 27230)

Cadeiras a 3$500.
No deposito e officina de moveis e colchoaria da rua Frei Caneca n. 309. (E 28023)

LOMBRICOL

O mais prompto e efficaz especifico contra as **Lombrigas, Solitarias, Vermes de Opilação** e demais parasitas intestinaes.
Purgativo Vegetal, Suave e Inoffensivo
Um vidro dá para 3 creanças
A' venda nas boas pharmacias e drogarias
Depositos: Rua S. Pedro, 82 - RIO
Rua Direita, 3 - S. PAULO
(E 21533)

Empregado de praça
Precisa-se de um que preste boas referencias e que conheça os artigos breu, soda caustica, oleos, cimento, graxas, sebos, ferragens grossas e outros artigos. Escrever a Jerval, caixa n. 1035. — Rio de Janeiro. (E. 25.901.)

PREPARADO
Por motivo de retirada do paiz, vende-se a fórmula e marca registrada com propaganda feita de franca venda em todo o Brasil; trata-se com o sr. Soares, rua da Misericordia n. 106. (E 27288)

FABRICA DE
Chapéos de sol e Bengalas
Importação e exportação
Sortimento completo das mais perfeitas manufacturas
Gonçalves Possas & C
Rua Buenos Aires, 105
155

Casa mobilada
Traspassa-se uma esplendida casa, no melhor ponto da rua da Gloria, para familia ou pensão chic, a quem comprar a mobilia. Carta no escriptorio desta folha, para T. V. (E 27275)

PENSÃO
Alugam-se quarto e sala, independentes, bem mobilados, com pensão de 1ª ordem, exclusivamente para familias ou á dois ou tres moços. Rua Laranjeiras, 147. Tel. B. Mar. 251. (E 27267)

CASA ISIDORO

Secção de varejo

30 °|. de economia

CHARMEUSE	24$000	Voile fantazia, idem.	2$500
PALHA de seda	6$000	Zephir inglez, lindo sortimento	2$200
JERSEY de seda	17$800	LINHO: brim H. J.	8$500
Jersiria de seda	7$600	Morim inglez, 20 jds.	26$500
Messaline de seda	3$500	FILO' para cortinado, 4 1|2 mts.	8$500
Pongée de seda	2$600	Cambraia, para vestidos	3$600
FILO' para vestidos, todas as cores	3$200	Jogo rendado para cama, 3 peças	26$000
LINHO para vestidos, todas as cores	3$900	Molmol inglez	2$500
Linon cambraia de linho	4$400	Seda lavavel, lg. 1 mt.	4$500

BORDADOS E TODOS OS TECIDOS DE SEDA

Chamamos a attenção que sendo nossa casa atacadista, e do interesse do consumidor verificar as nossas qualidades e comparar em seguida nossos preços com as casas varejistas.

Na casa atacadista á

RUA DA ALFANDEGA, 112

30 °|. DE ECONOMIA

No centro da rua entre Ourives e Uruguayana

(554)

H. L. de Macedo

ADVOGADO

OUVIDOR N. 68, SALA 7. TEL. NORTE N. 4.706

Causas no Civel, Commercial, Criminal e administrativo. Emprestimo sobre inventarios e hypothecas. Assistencia gratis aos necessitados. (E. 26.843.)

SITIO

Arrenda-se um, com contrato, com 122 x 200, proprio para qualquer cultura, com pequena casa, cobertura de zinco, todo cercado e agua encanada. Oitenta metros distante da estação. Trens de suburbios. Tratar com o proprietario, rua 7 de Setembro 29, loja, das 12 ás 3. (E 26814)

Mme. TAYLOR -:- Instituto de belleza

Uma mulher digna e honesta tem o direito de ser *coquette*, pois a *coquetterie* como se entende hoje em dia não é feita de habitos contrarios á moral ao bom senso e ao gosto.

Decente, engenhosa e equilibrada, a *coquetterie* é uma arte, graças a qual tornamos mais attraente a nossa presença. Assim, ser *coquette* é ser interessante, graciosa, cheia de encantos.

Não devemos perguntar ás mulheres porque se pintam, porque se soccorrem do *maquillage*.

Um marido estará eternamente lisonjeado com o cuidado apurado da sua mulher.

Cuidae sempre e diariamente da vossa pelle, do vosso cabello, preparae sempre o vosso rosto, para impedir as rugas, as verrugas, as manchas, emfim todas as miserias da pelle, que desformoseiam a mulher e por isso recorrei aos cuidados de um habil massagista e o encontrareis no Instituto de Belleza de Madame Taylor, 122, Rua de S. José, como tambem todos os productos finos e delicados, taes como: *Crême para massagem, Rouge, Agua da Belleza (eau de beauté)*, productos novos, bem confeccionados, para unhas e tudo o que é necessario para fazer perdurar a belleza que uma formosa mulher deve conservar; Salões de *manicure*, de massagens, com todo o conforto moderno. Visitae e experimentae e ficareis satisfeita. (563)

Importante piano

Venderá terça-feira, 23 do corrente, ás 5 horas da tarde, em leilão, um esplendido, de grande formato, em caixa de jacarandá rosa, com embutidos de marquetiré, cêpo de metal, cordas cruzadas, 7/8, de afamado fabricante allemão, na rua S. Francisco Xavier n. 516. (E 28019)

Papel Carbono finissimo

Em todas as côres, podendo dar 10 cópias muito nitidas, proprio para machina de escrever, para Estradas de Ferro e Estatistica. Grande stock — Optima qualidade e todos os formatos. Importação especial da Papelaria — Faria, Moreira & Macedo. Rua da Quitanda, 89, RIO. (E 23014)

ARMAZEM

Precisa-se de um, grande, proximo ao largo da Carioca. Informações ao gerente desta folha (11399)

OPERARIOS

Precisa-se de alguns na Cia. Cervejaria Brahma. — Rua Marquez de Sapucahy n. 200. (14895)

SEM INJECÇÕES — Gonocelle

Cura-se em poucos dias a Gonorrhéa ou outro qualquer corrimento com o uso do GONOCELLE; não tem dieta nem afecta os intestinos. E' em tabletes, por isso torna-se facil seu uso. Preço 2$000. Deposito, Sete de Setembro 61 — CASA HUBER. (14029)

COSTUREIRAS

Precisam-se de costureiras de vestuarios de meninos nas officinas á rua Ubaldino do Amaral n. 88, esquina da rua do Senado. (E. 26.772.)

HEMORRHOIDAS

recentes ou antigas, seccas ou sangrentas garante cura radical. Madame Medina, rua Lavradio n. 182, loja; das 12 ás 17 horas. (C. 14672)

ANNUARIO FEDERAL

da Legislação, Jurisprudencia do Supremo, Trabalhos do Congresso, pelo Dr. Luiz Carpenter, Lente da Faculdade Livre de Direito. Primeiro volume, correspondente ao anno de 1917. De summa utilidade para juizes, advogados, senadores e deputados federaes e estaduaes, jornalistas, lavradores, industriaes, negociantes e funccionarios publicos. Um vol. enc. 25$000, pelo Correio mais 1$000. A' venda em todas as livrarias. Pedidos aos depositarios LIVRARIA DRUMMOND RUA DO OUVIDOR, 76 — Rio de Janeiro. (567)

Extincção do cupim

Precisa-se falar com o sr. Castor, successor do sr. A. C. de Oliveira Roxo, á rua Senador Vergueiro n. 218. (E. 26.609.)

Casa em Copacabana

Vende-se a esplendida e confortavel casa da rua Domingos Ferreiros 342. Para ver e tratar na mesma. (E. 25.546.)

CIMENTO EM STOCK

Marca - M. S. B.

incontestavelmente o melhor

Analysado na Escola Polytechnica do Rio de Janeiro e Estrada de Ferro Central do Brasil

Importação exclusiva da

A MERCANTIL SUECO-BRASILEIRA

SJOSTEDT & C.

84 - Rua General Camara - 84

(14977)

OPTICA BRASIL

Especialidade em oculos e pince-nez, lunetas, binoculos, thermometros, lentes de todas as qualidades, dos melhores fabricantes, por preços sem competidor. Importação directa. (Cutelaria fina). Exame da vista gratis. J. PEREIRA & MADUREIRA Rua da Assembléa, 54 — Rio de Janeiro. Tel. C. 2630. (14105)

ALUETINA

5 e 7, Rua dos Ourives, 5 e 7

Injecção intramuscular indolor de cyaneto de mercurio

As injecções devem ser intramusculares

São surprehendentes os resultados da ALUETINA na syphilis cerebral, visceral, ophtalmica, etc., em que se precisa agir depressa, mercurialisando intensivamente o doente. O exito do tratamento da syphilis depende da escolha de uma boa preparação mercurial.

Empôlas de 1 cc. com um centigr. e 2 cc. com 2 centigrs.

A' CLASSE MEDICA

Chamamos a attenção dos srs. clinicos que não tiveram ainda occasião de empregar a ALUETINA WERNECK (sôro mercurial indolôr), no tratamento da avaria, para os resultados surprehendentes que têm obtido diversos clinicos desta capital e dos diversos Estados, dentre elles os srs. drs. — Miguel Couto, Abreu Fialho, Aloysio de Castro, Rocha Faria, Juliano Moreira, Werneck Machado, Eduardo Rabello, Silva Araujo, Alfredo Porto, Sylvio Muniz, Carlos Gross, Guilherme da Silveira, Pimenta de Mello, Guilherme de Moura, Guedes de Mello, Neves da Rocha, Pinto Portella, Duarte de Abreu, Camillo da Fonseca, Camillo Bicalho, Carneiro da Cunha, Jorge Pinto, Santos Moreira, Raul Rocha, Leopoldo Araujo, Theodureto do Nascimento, Joaquim Domingos Lopes, Pedro Corrêa Netto, Renato Keal, José de Mello Camargo e muitos outros. (289)

PENSÃO

Fornece-se pensão á domicilio, para casa de familia; cozinha de primeira ordem. Rua 19 de Fevereiro n. 66, Botafogo. (E 27315)

VENDE-SE

Um rico dormitorio novo ultimo modelo; informa-se na rua S. Christovão n. 7 — Açougue. (E. 26.865.)

Piano ou autopiano

Compra-se, para particular, de bom fabricante, ainda que precise concerto: paga-se bem. Chamados telephone Villa n. 241. (E. 25.920.)

Materiaes electricos em geral

STOCK PERMANENTE DE

Fios de cobre nú e isolado

Turbinas hydraulicas de qualquer capacidade

Fio de ferro galvanisado para telephones

Alternadores

Motores

Dynamos de 115 e 220 volts

Transformadores

Medidores

Lampadas em geral

Isoladores

Telephones

Centros telephonicos

Pilhas seccas Columbia

e todos os materiaes accessorios.

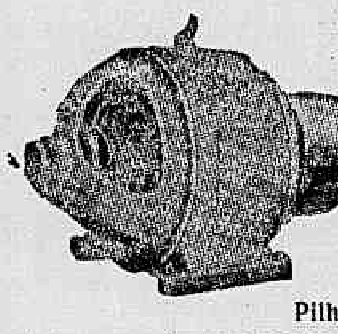

Fazemos installações completas para cidades, usinas e fazendas.

PEÇAM ORÇAMENTOS:

Companhia Paulista de Material Electrico

Rua de S. José n. 76 - Rio de Janeiro

Rua de S. Bento n. 55 - S. Paulo

(292)

PREDIOS

Vendem-se quatro magnificos, na rua Conde de Bomfim (Tijuca). Trata-se na rua Theophilo Ottoni n. 37, sobrado, das 11 ás 4. (E 27311)

Erysipella e eczema

por mais antigas que sejam, garante cura radical mme. Medina, rua do Lavradio n. 182, loja; das 12 ás 17 horas. (C. 14672)p

Terrenos em Ramos

Vendem-se a prestações de 25$, podendo construir; trata-se com o proprietario. Rua Theophilo Ottoni, 90. (E 27293)

CASA HARLEY

Bicyclettes, Motocyclettes

de todos os modelos para homens, senhoras e crianças.

ACCESSORIOS EM GERAL

Peçam propostas e tabellas de preços a

Ricardo Silva & Comp.

RUA DO CATTETE, 199 - Rio de Janeiro (550)

Moveis e colchões

Trabalho perfeito e garantido. Concertam, lustram, empalham e reformam-se; na rua Frei Caneca n. 309. (E 28026)

CARA PICCINA

Canção de grande successo!!! Acha-se á venda exclusivamente na Casa Oliveira, á Rua da Carioca 48. Teleph. 3539, Central. (E 28001)

BELLA VIVENDA

Aluga-se uma em bello local; com lindo jardim, estufa, pomar e cocheira; na rua Paranhos 143, Olaria, onde se trata. (E 26921)

FARINHA DE TRIGO

POR ATACADO E A VAREJO

As afamadas marcas

OOO Letizia (sem egual

OO Letizia

Estera Letizia

Especial Letizia

Encontram-se a venda á

Avenida Rio Branco, 117 - 1º andar - Sala 5

Telephone N 5353

Erasmo de Macedo & C.ia

Representantes de

MINETTI & C.ia

(281)

Thermometro de Casella

examinado pelo observatorio de physica de Londres. Um 12$000. Drogaria Geraldes — Rua Uruguayana n. 142 (em frente á rua Senhor dos Passos). Damos vales para brindes. (13.994.)

PHARMACIA

Compra-se uma pequena; cartas á Paiva, Praia do Russell, 10. (E 27265)

INCUBADEIRA

Vende-se uma, modificada para electricidade; rua Ipanema, 60, Teleph. Ip. 260. (E 26918)

A. COSTA ARAUJO

Rua da Constituição n. 78

Junto á Praça da Republica

Telephone: Central 4450

MADEIRAS E MATERIAES DE CONSTRUCÇÕES

Completo sortimento de madeiras serradas em todo os comprimentos, grossuras e qualidades.

— Preços modicos — (8274)

Casa de Saude Dr. Poggi

Em centro de grande parque, ao abrigo da poeira, está apparelhada para qualquer operação cirurgica ou obstetrica. Preços modicos.

Director: Dr. Jayme Poggi, do Hospital da Gambôa, com 3 annos de pratica nos hospitaes da Europa. rua Marquez de Abrantes, 192. Tel. Sul, 155.

(13697)

"EU SEI TUDO"

Vende-se collecção completa. Offertas á J. Lopes, rua Taylor, 14. (E 26913)

PHARMACIA

Compra-se uma pequena por 1 conto á vista e o resto a prazo. Cartas a F. nesta redacção. (E. 25.983.)

OPILAÇÃO—ANEMIA PRODUZIDA

por vermes intestinaes. Cura rapida e segura com o Phenatol de Alfredo de Carvalho. Facil de usar, não exige purgantes e é bem acceito pelas creanças. Innumeros attestados de cura. A' venda em todas as pharmacias e drogarias do Rio e dos Estados. Depositarios, Alfredo de Carvalho & C., Rua 1º de Março numero 10. (676)

Cor natural aos cabellos

Obtem-se com o uso da Tintura EUNICE a cor preta, castanha escuro e castanho claro. Caixa, 10$, pelo Correio 12$000, á venda nas perfumarias, drogarias e pharmacias e no deposito geral, rua do Theatro n. 9. Perfumaria Silva — Tel. Central 1368. (9306)

BORLIDO MAIA & C.a

CASA FUNDADA EM 1878

Unicos depositarios do cimento inglez "WHITE" e "BROTHERS", tinta hygienica OLSINA e DERMAPHTHOL, para matar o carrapato do gado.

Telephone 274 — RUA DO ROSARIO 55 - 5

Lindos e superiores ternos de casemiras inglezas desde 80$000

Aviamentos de 1ª qualidade

CORTE SYSTEMA AMERICANO

(14130)

Estomatil

V. Exc. Soffre?

Do Estomago, Figado, Rins e Intestinos? Tem dores de Cabeça? Falta de memoria? Tem prisão de Ventre? Tome o ESTOMATIL, unico que lhe poderá trazer o bem-estar desejado!!!

Quando se goza de boa saude, isto é, qaundo o systema digestivo está em bom estado, o nosso appetite indica quanto alimento devemos tomar. Este alimento entra no estomago, que por contracção e espansão dos musculos o mescla com os succos digestivos ou gastricos, suppridos pelas cellulas das paredes do estomago. Assim, o alimento se reduz logo a uma polpa chamada chimo; porém, naturalmente nem todo este alimento póde nutrir. Portanto, a natureza, principalmente com o auxilio da "bilis", que corre do Figado, transforma a parte nutritiva deste "chimo" em um fluido lacteo chamado "chilo", o qual entra no sangue para nutril-o ou enriquecel-o; e este sangue conduz os elementos da nutrição e vitalidade a todas as partes do corpo humano. As partes descartadas do "chimo" depois da extracção de cada particula nutritiva, se expellem então pelos Intestinos, e aqui o Figado volve a ajudar pois o fluido da bilis, obra como apperitivo natural. — Agora bem: quando os orgãos digestivos deixam de effectuar as suas funcções proprias, isto é, quando se tem indigestão — o estomago deixa de extrair nutrição do alimento e assim aquelle alimento azeda no estomago, produzindo gazes que envenenam o sangue, em vez de enriquecel-o, pelas impurezas que os Rins não podem filtrar. O Figado e os Intestinos não exercem tambem suas funcções — que são a limpeza dos desperdicios. — E a substancia nociva fica no arganismo embaraçando-o e sujando o sangue ainda mais. Quão natural que a saude decaia então!! Muitas vezes são as dores no peito e nas costas: Vento e dores no estomago, com perda de appetite, e paxismos de vomitos, etc. Porém, este não é o fim do disturbio!! Os effeitos do sangue impuro se manifestam de varios modos; póde-se ter dores de cabeça, debilidade, abatimento, fraqueza de animo, manchas na vista ou ainda afflicções mais graves.

O ESTOMATIL é tudo que V. Ex. precisa, pois havendo o bom funccionamento do estomago e Intestinos, todos esses males desapparecem nos primeiros dias de tratamento!!!

O ESTOMATIL regularizando os intestinos, evita a appendecite!!

Vende-se em toda a parte. Depositarios: — Rodolpho Hess & C.; V. Rodrigues; Carlos Cruz & C.; Granado & C.; P. de Araujo & C.; Drogaria Baptista, Fernando Malmo & Cia., e Drogaria Pacheco. Agente geral: Alfredo Rocha, praça Tiradentes n. 62. (14348)

Feridas e tumores

de qualquer especie e caracter, garante cura radical mme. Medina, rua do Lavradio n. 182, loja: das 12 ás 17 horas. (C. 14672)

Terreno no Cattete

Vende-se um, em rua transversal, com 15 metros de frente. Trata-se com o sr. Maia, rua do Rosario n. 143, das 14 ás 17 horas. (E 26195)

KOLA CARDINETTE

A unica preparação de Kola que contém o extracto concentrado das verdadeiras nozes de Kola Africana. Restaura, sustem, vigoriza, tonifica e alimenta No exgotamento, cansaço, depressão Mental, Debilidade, Cachexia, Melancolia, Abuso das Forças Vitaes.

Os resultados são sempre positivos e rapidos.

Vende-se em todas as pharmacias.

THE PALISADE MANUFACTURING Co. YONKERS N. Y. — U. S. A. — F. H. Beteille, representante — Caixa do Correio 1907 — Rio. (15000)

MÃES EXTREMOSAS

se quizerdes preservar os vossos queridos filhinhos das molestias da pelle que os affligem, banhae-os com SABONETE DE RIFGER. — Rua São Pedro, 127. (E 21966)

"RHODINE"

Usines du Rhone

(Acido Acetyl Salicylico)

Os comprimidos que são de 50 centigrammas e que se dissolvem n'agua rapidamente.

São de uma efficacia certa para combater:

Grippe - Nevralgias

Enxaquecas - Rheumatismos

Exijam esta Marca Franceza em todas as Pharmacias e Drogarias

Agente exclusivo B. BISE - 133, Rua do Rosario

14957

PRECISA-SE

De um empregado, que entenda de chacara de plantas; caso não entenda de chacara, escusa de apparecer na rua Souza Franco n. 172, Villa Isabel, até ás 10 horas da manhã, ou depois das 5 horas. (E 26958)

Avenida Atlantica

Aluga-se numa casa de familia estrangeira, bom appartamento luxuosamente mobilado, com boa pensão de primeira ordem, defronte á praia, na avenida Atlantica n. 812 B. (E. 26.895.)

AS VANTAGENS DO ALUMINIO

"Marca Rochedo

1ª E' o mais hygienico e saudavel
2ª E' leve, resistente e duravel.
3ª Tem apparencia attrahente.
4ª Não oxyda, nem fórma compostos nocivos
5ª E' de facil limpeza.
6ª E' optimo conductor de calôr.
7ª Economiza 40 °|° de combustivel.
8ª Póde ser usado em fogão á lenha, gaz, ou qualquer combustivel.
9ª Não queima nem tosta o conteúdo.
10ª De duração eterna e barato.
11ª Representa sempre o seu valor intrinseco.
12ª Não provoca appendicite.
13ª E' um metal com 99 °|° de pureza.
14ª Esquenta facilmente.
15ª E' alegria das cozinheiras.

Ao alcance de todas as bolsas

20 peças por 95$000

RUA DA ALFANDEGA, 107

L. MOREIRA & C.

Telep. Norte 444

(C 14477)

A CURA DA GONORRHÉA CHRONICA

O especialista DR. CARLOS DAUDT, diplomado pela Faculdade do Rio de Janeiro com longa pratica nos hospitaes europeus, garante a cura radical da gonorrhéa aguda ou chronica, quer o caso se apresente com urina sanguinolenta, quer se apresente com as tão frequentes complicações da prostata. Não faz uso de medicações de drogas, nem de massagem digitorectal. Tratamento suave, indolor, com methodo de recente descoberta e por mim introduzido no Brasil. Avigora extraordinariamente a potencia compromettida pela molestia. Os resultados são optimos e eu apresento centenas de casos curados. Consultas diarias, das 2 ás 5 horas — Rua Uruguayana n. 43 — 1º andar.

Pagamento por applicação e por preço modico. (3501)

VIAS URINARIAS

Syphilis, molestias das senhoras, estreitamentos urethraes (sem operação), gonnorrhéas chronicas, hydroceles, impotencia, espermatorrhéa. Dr. Caetano Jovine, da Faculdade de Medicina de Napoles e habilitado por titulos da do Rio de Janeiro. De 1 ás 5. Rua S. José 56, sob. Tel. 2155 Central.

Pharmaceutico

Precisa-se para dar o nome. Trata-se com Borges. Assembléa, 34. (E 27242)

PHOTOGRAVURA

Compra-se material ou alguma officina. Resposta para A. Z., jornal.

AO EDEN

Attenção!!

RECLAMO DO DIA

SINAI & C.

Tafetá de seda	5$500
Setim liberty	6$000
Seda lavavel. Larg. 1m., côres	8$500
Voil fantazia, côrte	13$500
Franjas seda, para vestidos	2$000
Vestidos de voil, a	22$000
Vestidos de filó, forro de seda	90$000
Chapéos de seda, filó, gaze	22$000
Fôrmas de tagal, a	8$500
Fôrmas de arroz	6$000
Fios de aigrettas, a	$500

Bandeaux, fantazias de plumas, de aigrettas, preços baratissimos.

91, Senador Euzebio, 91

NORTE 418

(529) FILIAL DA CASA ISIDORO.

União Commercial dos Varegistas

Companhia de Seguros Terrestres e Maritimos

FUNDADA EM 1887 — Séde: RUA PRIMEIRO DE MARÇO N. RIO DE JANEIRO — BRASIL

Capital emittido	1.000:000$000
" realizado	750:000$000
Fundo de reserva	356:000$000
" de Lucros Suspensos	452:000$000
Deposito no Thesouro Federal	200:000$000

Opéra em SEGUROS TERRESTRES de predios, estabelecimentos, officinas, moveis de residencia particular, mercadorias em transito pelas estradas de ferro e outros riscos terrestres.

Acceita SEGUROS MARITIMOS sobre vapores, navios á vela e outras embarcações e bem assim mercadorias embarcadas, fretes de navios, etc.

Acceita procuração para administrar bens de qualquer natureza, inclusive cobranças de juros de apolices e outros titulos de renda, mediante modica commissão.

Directoria: Visconde de S. João da Madeira — J. L. Gomes B. Assumpção — Agostinho Teixeira de Novaes.

Endereço Teleg.: "VAREGISTAS" — Caixa do Correio n. — Telephone: Norte 862 — Codigo "Ribeiro".

AMERICO NEY & C.

Campos - Rio de Janeiro

COMMISSARIOS, IMPORTADORES E EXPORTADORES INDUSTRIAES

RIO DE JANEIRO:	CAMPOS:
33 — RUA ACRE — 33	RUA 13 DE MAIO, 93 e 95
BENEDICTINOS, 28	B. DE COTEGIPE, 66
Caixa Postal n. 1467.	Caixa Postal n. 2
Telephones 2542 e 3363.	Telephone 12.

Endereço teleg. "BENEDICTO"

CODIGOS:

Ribeiro "A B C" e Privados—Borges

UZINA SANTA CRUZ (Fabricação de Assucar e Aguardente.

Escriptorio em Barcelona: Paseo Gracia, 92

(14476) AGENTES EM TODOS OS ESTADOS.

Predio ou terreno

Compra-se no centro, tendo no minimo, 300 metros quadrados. Offertas á rua Lavradio n. 32. (E 27252)

Fabrica de perfumes

Compra-se uma em condições. Offertas nesta redacção á X. Z.

A Pasta e o Elixir dentifricio

Donol

conservam e branqueiam os dentes

(9998)

BARATA

Vende-se um automovel, 30 H. P. Clement Bayard; rua Theodoro da Silva 123. Andarahy. (E 26994)

LOJA

Aluga-se; rua Affonso Penna

Sabonete Lambert

O MELHOR, MAIS PURO E PERFUMADO ANTISEPTICO, HYGIENICO, CURATIVO-PRESERVATIVO. LAMBERT - RIO

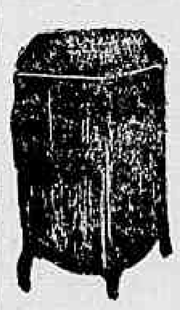

VICTROLAS

Acabamos de receber os ultimos modelos aperfeiçoados das afamadas

VICTROLAS VICTOR

Grande e variado sortimento de discos

Excellente repertorio

A Guitarra de Prata

PORFIRIO MARTINS

37 — Carioca — 37

(14827)

PIANOS AUTOMATICOS E ELECTRICOS DE TODOS OS SYSTEMAS

como tambem harmonios, orchestrions e pianos communs concerta-se com toda garantia na RUA DAS MARRECAS 18. — Tel. C. 2336. (E 27246) ADOLPHO BENGELL & Cia.

Casa para comprar

ATE' 60 CONTOS

Compra-se uma no centro commercial ou nos bairros de Cattete, Laranjeiras, Botafogo e Copacabana. Negocio directo com o dr. J. M. Mac Dowell da Costa, á rua da Quitanda n. 120, das 2 ás 4 horas da tarde. (E. 27.118.)

BOM TERRENO

Vende-se um proprio para estabelecimento industrial, ou para predios de moradia, de 36 x 44 metros, no Boulevard 28 de Setembro, junto ao n. ..., ou em lotes. Trata-se á rua Barão de Amazonas n. 41.

ISOLADORES

de todos os typos geralmente empregados, inclusive Capacetes numeros 2 e 3.

OS MELHORES E MAIS BARATOS DO MERCADO

Fabricação perfeita de quaesquer peças ceramicas especiaes de installações electricas, segundo modelo ou desenho.

Encontram-se no escriptorio da fabricante

COMP. CERAMICA BRAZILEIRA

R. General Camara n. 12.

onde se fornecem catalogos com todos os typos e ... de resistencia electrica e isolamento ... de electricidade.

FAQUEIROS E TALHERES CHRISTOFLE

ENCONTRAM-SE NA JOALHERIA
ISIDORO MARX
Ouvidor, 138
(14883)

QUE COISA BOA!

E' O SUCCO !...

29 Constituição Rio — **Melhor que jogar no "bicho"** — 29 Constituição Rio

PATENTE 51

PLANO INVICTA

30 sorteios por semana por 5$, ou sejam 5 por dia até o 5º premio. Para se obter mercadorias marcadas por 100$, 200$, 300$, 500$, 700$, 1:000$000, 5:000$ e até 10:000$ em um dos 8 CASOS de repetição. No fim de 20 semanas, os não sorteados recebem em mercadorias os 100$ que dispenderam.

29, Rua da Constituição, 29

Resultado dos sorteios do plano INVICTA, 5 sorteios por dia, até o 5º premio, ou sejam 30 sorteios por semana:

Dia 15 - 2ª-feira	702	784	458(*)	265	460
Dia 16 - 3ª-feira	843	626	594	335	872
Dia 17 - 4ª-feira	363	634	893	219	458(*)
Dia 18 - 5ª-feira	334	029	451	300	561
Extraordinarios	371	373	126	405	455

NOTA — Os sorteios de Sexta-feira, Sabbado e Segunda-feira, correrão na Segunda-feira, até o DECIMO QUINTO PREMIO.

(*) Convido os felizardos prestamistas inscriptos na CENTENA 458 do plano INVICTA a virem receber seus premios NO DOBRO DO VALOR, por ter a mesma repetido durante a semana.

29 — RUA DA CONSTITUIÇÃO — 29

Para todos os planos quer de 6 SORTEIOS, quer de menos de 6 SORTEIOS:

Dia 15, 2ª feira	702	e	02
Dia 16, 3ª feira	634	e	34
Dia 17, 4ª feira	363	e	63
Dia 18, 5ª feira	334	e	34
Extraordinario	458	e	58

NOTA — O sorteio de Sexta-feira, dia 19, correrá pelo 2º PREMIO de SEGUNDA-FEIRA, dia 22.

O sorteio de SABBADO, dia 20, correrá pelo TERCEIRO PREMIO do dia 22, bem assim o cartão da Registradora.

Rio de Janeiro, 20 de Setembro de 1919 — O fiscal do Governo da União, *Teixeira Santos.*

29 — RUA DA CONSTITUIÇÃO — 29

Resultado dos sorteios do plano POPULAR — uma centena INVERTIDA, com direito a 6 sorteios por semana, no 1º premio, cada socio joga com 6 CENTENAS, resultantes da inversão:

Dia 15, 2ª feira	702	720	207	270	027	072
Dia 16, 3ª feira	634	643	346	364	436	463
Dia 17, 4ª feira	363	336	633	663	366	636
Dia 18, 5ª feira	334	433	343	443	344	434
Extraordinario	458	485	548	584	845	854

NOTA — O sorteio de Sexta-feira, Sabbado e Segunda-feira, correrão na Segunda-feira até o TERCEIRO PREMIO.

29 — RUA DA CONSTITUIÇÃO — 29

Resultado dos sorteios do plano AUREO — 5 sorteios por DEZENA, até o 5º premio, com direito a repetição:

Dia 15, 2ª feira	02	84	58	65	60
Dia 16, 3ª feira	43	26	94	35	72
Dia 17, 4ª feira	63	34	93	19	58
Dia 18, 5ª feira	34	29	51	00	61
Extraordinario	71	73	26	05	55

NOTA — O sorteio de Sexta-feira, dia 19, correrá pelo 2º PREMIO de 2ª feira. O sorteio de Sabbado, dia 20, correrá pelo 3º PREMIO de 2ª feira.

PLANOS "SUCCO"

20 mezes com sorteios diarios, desde o primeiro até o ultimo dia do mez, não escapando os DOMINGOS, porque nas segundas-feiras correrão os sorteios pelos 1º e 2º premios, como se faz nos feriados.

ARTIGOS DE 100$000:
20 prestações de 5$000 por mez.
Resultados dos sorteios do

Dia 14, Domingo	784
Dia 15, Segunda-feira	702
Dia 16, Terça-feira	634
Dia 17, Quarta-feira	363
Dia 18, Quinta-feira	334
Extraordinario	458

NOTA — Os sorteios de Sexta-feira, Sabbado, Domingo e Segunda-feiro, dias 19, 20, 21 e 22, correrão na Segunda-feira, até o QUARTO PREMIO.

29, RUA DA CONSTITUIÇÃO, 29

Clubs de joias, relogios, ternos de casemira sob medida, roupas brancas, capas de borracha Schayé, calçado, chapéos, guarda-chuvas, apparelhos de chá, café e de *toilete*, e fraqueiros prateados, louças de todas as qualidades, machinas de escrever "Royal", machinas "Singer", sellins, arreios, artigos de viagem, etc., etc., tudo no club.

Cooperativa Barbosa

29, RUA DA CONSTITUIÇÃO, 29

O melhor e mais moderno club de mercadorias. Estabelecimento frequentado diariamente por mais de mil visitantes e prestamistas. O club que bateu o recórd do maior numero de inscripções em menos tempo. 845.184 socios inscriptos em menos de 33 mezes!!!

29 — RUA DA CONSTITUIÇÃO — 29

As dezenas 34 e 58 repetiram

Convido os felizardos prestamistas inscriptos em qualquer dos sete planos de repetição constantes da pagina 7 do prospectos e que foram premiados na DEZENA 34, na Terça-feira, dia 16, a virem receber seus premios NO DOBRO DO VALOR, por ter a mesma repetido no 2º dia de repetição, ficando ainda com direito até á proxima Terça-feira, dia 23, quando completam os SEIS DIAS de repetição.

Egual convite faço aos felizardissimos prestamistas inscriptos na DEZENA 58, premiados na Quinta-feira, dia 11, mas que tiveram o cuidado de MANDAR CARIMBAR seus recibos, visto ter a mesma repetido no SORTEIO EXTRAORDINARIO

29 — RUA DA CONSTITUIÇÃO — 29

Modificação na Tabella N. 1, de Junho

Ficam sem effeito quaesquer referencias ás capas de borracha Schayé, vigorando as seguintes, até novo aviso:

Tecido E-2	Macferland	160$000,	Sobretudo	130$000
Tecido E-3	Macferland	170$000,	Sobretudo	140$000
Tecido E-4	Macferland	200$000,	Sobretudo	160$000
Tecido F-19	Macferland	220$000,	Sobretudo	200$000
Tecido F-20	Macferland	240$000,	Sobretudo	220$000

NOTA — Os srs. agentes que ainda não receberam amostras desses tecidos novissimos, chegados da Inglaterra, devem pedir com urgencia.

PREÇO DO CALÇADO:
Augmento de 10$ em cada par, nos preços da Tabella n. 1, de Junho de 1919.
PREÇOS DAS LOUÇAS:
Augmento de 5$ nos ns. 171, 172, 173 e 174 da mesma tabella.

Peçam **prospectos a**

LUIZ FERREIRA BARBOSA

29 — RUA DA CONSTITUIÇÃO — 29

Telephone Central, 5684 — Carta Patente 51.

Acceitam-se agentes em cada cidade, villa, estação ou logar onde exista agencia do Correio. (10596)

29, RUA DA CONSTITUIÇÃO, 29

29 – Rua da Constituição – 29 ◎◎◎◎◎ 29 – Rua da Constituição – 29

Predio no Andarahy, por 15:000$, ultimo preço

Vende-se na rua José Vicente n. 50, uma agradavel vivenda, solida construcção de 1914, pintada e forrada de novo, [illegible] de terreno, murado, ajardinado, com gradil e portão de ferro, propria para pequena familia, tem tres [illegible] salas, despensa, cozinha, [illegible] bondes á porta, póde ser vista das [illegible] horas da tarde; trata-se na rua [illegible] n. 130, 1º andar, das 2 [illegible] horas da tarde. (E 28202)

MINAS
Fazenda á venda

Vende-se, no districto de Santo Antonio do Grama (Abre Campo), á [illegible] da Casca, uma esplendida fazenda com 130 alqueires de terras, [illegible] em matta virgem, [illegible] capoeiras e pasto, tendo pequena lavoura de café, cannavial, fabrica de assucar com [illegible] e boa casa de vivenda, tulha para café e outros [illegible] para operarios, 2 moinhos, [illegible], curral de porcos, [illegible], cobertas para carros [illegible]. Os terrenos são de uma [illegible] Preço modico. [illegible] poderão dirigir-se [illegible] Nicolau Luiz Pinto [illegible] Santo Antonio do Grama. (E. 28.055.)

PHARMACIA EM S. PAULO

BOM NEGOCIO

[illegible] villa da melhor zona, [illegible] vende-se uma, rendendo [illegible] por mez, podendo render [illegible] desenvolver; [illegible] para medico, visto como [illegible] existe um. O motivo [illegible] proprietario já ter ganho [illegible] seguir o curso medico [illegible] contos, a dinheiro. [illegible] escreva a Raul Lopes [illegible] Araraquarense. (E. 26.820.)

FORMIGAS

[illegible] (E. 27.109.)

VERMIOL RIOS
SALVADOR DAS CREANÇAS

E' o unico VERMIFUGO PURGATIVO de composição exclusivamente vegetal, que reune as grandes vantagens de ser positivamente INFALLIVEL e completamente INOFFENSIVO.

Póde-se, com toda confiança, administral-o ás creanças sem receio de incidentes nocivos á saude. Sua efficacia e inoffensividade estão comprovadas por milhares de attestados de abalisados medicos e humanitarios pharmaceuticos.

A' venda em todas as pharmacias e drogarias. Depositarios: Silva Gomes & C., rua S. Pedro, 42. (E. 4025)

Cinema - Moças

Precisam-se de moças bonitas que queiram trabalhar em atelier de films. Escrever dando referencias e se possivel fôr, mandar o retrato para Robyns, nesta redacção (E 26935)

Joias, ouro e brilhantes

Quem mais paga é a casa n. 6 da rua Marechal Floriano proximo ao largo de Santa Rita. Não vendam as suas joias sem primeiro visitar esta casa. (E. 27.162.)

As Navalhas Suecas

Fazem a barba ao mundo inteiro: a marca
S. S. A.
E' a mais perfeita de todas

Preços e condições a casas atacadistas pelo agente geral JOHN ROGER—75, Ouvidor. (28115)

TERRENOS NO ANDARAHY

Vendem-se desde 310$, a prestações de 75$, podendo construir, na R. Barão de Mesquita, 600; trata-se com o proprietario, rua Theophilo Ottoni n. 90. (E. 27298)

COPACABANA

Aluga-se a respeitavel cavalheiro, um quarto e sala de frente, completamente independente, em casa de familia. Vêr e tratar na mesma á r. Toneleros n. 168. (E 27297)

Overland

Uma Compra Logica

Um automovel MELHOR por MENOS dinheiro.

O successo *Overland* significa justamente isto para vós.

Por annos o producto *Overland* tem-se vendido melhor que os outros automoveis da mesma classe.

Este anno, por meio de um exito novo na industria de automoveis, a companhia tem applicado a economia de uma vasta producção á série mais completa de modelos que qualquer fabricante de automoveis tenha chegado a construir.

Todas as despezas geraes até agora carregadas a uma só classe de automoveis, tem sido distribuidas sobre varios grupos, incluindo não sómente os carros baratos, senão que tambem os carros de preço mais alto.

No grupo de automoveis *Willys-Overland* achareis carros da classe mais cara vendendo-se por um preço moderado.

Podemos tambem offerecer-vos o valor dominante na qualidade de automoveis baratos, os quaes adaptam-se exactamente ás vossas necessidades ou prazer.

Em cada uma das classes destes automoveis representam-se valores tão notaveis, que todas as considerações de orgulho, economia, segurança e prazer devem conduzir-vos a considerar primeiramente o grupo *Willys-Overland*.

Dizei-nos a classe de automovel que precisaes. Deixae-nos ajudar-vos a resolverdes o vosso problema pessoal de um automovel como milhares de outros estão resolvendo os seus problemas — permanentemente.

Fazemos com prazer arranjos para uma demonstração pratica.

International Machinery Co.
R. S. BENTO, 30 - Tel. N. 1023 - Rio de Janeiro

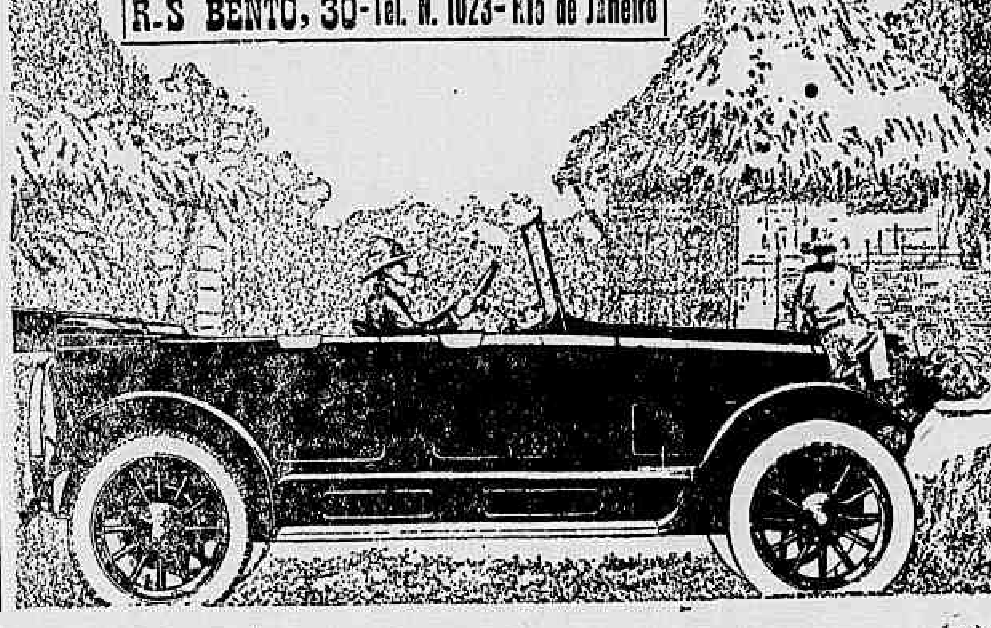

(555)

Companhia Geral Commercial

96, Rua 1º de Março, 96

CAIXA POSTAL, 400 — Rio de Janeiro — TELEPHONES:
End. tel. ALMINKO — NORTE 4071 E 2611

EM STOCK:

LUPULO
PIMENTA DO REINO
CRAVOS DA INDIA
CANELLA EM RAMA
AMEIXAS PRETAS
SARDINHAS AMERICANAS

PREÇOS SEM COMPETIDORES

(14585)

AUTOMOVEL DE ENTREGA

Vende-se, por já ser pequeno, um em bom estado e ainda em serviço. Está com pneus novos e o preço é muito baixo. Ver e tratar á rua Clapp n. 50. (E. 26.400.)

PHARMACIA

Vende-se uma pharmacia no centro, fazendo bom negocio; informações na drogaria Geraldes, á rua Uruguayana n. 142, com o sr. Sampaio. (E. 25.750.)

TUFFY, o famoso "keeper" brasileiro

CURADO COM O GRANDE DEPURATIVO-TONICO
(SEM ALCOOL)

LUESOL
DE
SOUZA SOARES

"Pelo ESPLENDIDO RESULTADO que obtive com o uso do popular depurativo **LUESOL** de Souza Soares, sinto o dever imperioso de gratidão — e para bem dos que soffrem de molestias do sangue — de declarar que nesta cidade de Pelotas (Rio Grande do Sul), onde actualmente me acho, CUREI-ME de uma FORMA RADICAL de perigosa enfermidade, com poucos frascos deste FAMOSO remedio".

Pelotas, 1919.

Tuffy Neugem.

A' venda nas principaes drogarias e pharmacias e nas seguintes casas: Silva Gomes & C.ª, J. M. Pacheco, Araujo Freitas & C.ª, Rodolpho Hess & C.ª e Granado & C.ª.

Optimo emprego de capital

Faz quem comprar uma fabrica de sabão com a producção de oitenta toneladas mensaes, que se vende por motivo de molestia. Cartas neste jornal a "INDUSTRIAL". (E. 27.374.)

1.500 BACIAS

de folha estrangeira, 26 pollegadas, com pequenos defeitos de incendio, vende-se por 6$000; moinhos para café, de 25 e 55, e outros artigos, que se liquidam, para terminação de negocio; rua Frei Caneca n. 7. (E 28125)

COPACABANA

Aluga-se a casa da rua Barroso n. 80, proximo á praça Serzedello Corrêa; bondes á porta, optimos aposentos e todo o conforto, moderno para familia de tratamento. Chaves á mesma rua n. 82. Trata-se á rua Capitão Salomão n. 15, Botafogo. (E 26936)

TERRENO

Vende-se por 4 contos, livre de qualquer onus, um excellente terreno arborisado, prompto para edificar, á rua Dias da Cruz n. 302 (Meyer). Trata-se no mesmo, directamente com o proprietario, ou á rua Marechal Floriano Peixoto n. 44, sobrado, das 2 ás 4 horas da tarde. (E. 28.112.)

PILULAS

VIRTUOSAS

Curam em poucos dias a molestia do estomago, figado ou intestino. Estas pilulas, além de tonicas são indicadas nas dyspepsias, prisões de ventre, molestias do figado, bexiga, rins, nauseas, flatulencias, máo estar, etc. São um poderoso digestivo e regularisador das secreções gastro-intestinaes.

A' venda em todas as pharmacias. Vidro 1$500, pelo correio 1$700. Depositario: Drogaria VICTOR RUFFIER & C.ª; rua S. Pedro, 128 — Rio de Janeiro.

SER BELLA?!

Espinhas, Cravos ou Rugas; possuir um *rosto mimoso*, de pelle fina e avelludada?! — Só usando MIMOSAHIL, o creme sem rival para a cutis. Não ter *Sardas, Pannos*. Vende-se nas perfumarias. Vidro 4$000. Pelo Correio, 5$500. — Depositario: Joaquim Alves da Cunha. R. Jockey-Club n. 310. (14783)

CINEMATOGRAPHO

Vende-se um de bom fabricante, ainda novo. Para mais informações, na gerencia desta folha. (C. 13654)

"INVISIVEIS"

S. B. Caridade e Virgem Maria. Qualquer pessoa que depois de muitos cuidados com a sua saude, não tenha conseguido melhoras satisfatorias, deve pedir uma consulta á Sociedade Beneficente acima, para obter o beneficio desejado.

E' preciso mandar o nome, filiação edade, endereço e um enveloppe sellado para resposta. Cartas para a caixa postal 1916, Rio de Janeiro. (351)

"URIC"
EM TABLETTES

Pharmaceutico Theophilo de Andrade. Especifico homœopatha que dissolve e expelle o acido urico, empregado com efficacia nas dores dos rins, arthritismo, calculos, areias, bilis, artereo-sclerose, obesidade, gotta, eczemas e todas as perturbações do apparelho urinario. Não tem dieta. Granado & Filhos, Uruguayana, 91. Preço, 2$500. (8378)

Doenças do ouvidos, garganta, nariz e bocca — **Cura garantida e rapida do OZENA** (fetidez do nariz — processo inteiramente novo)

DR. EURICO DE LEMOS

professor livre dessa especialidade na Faculdade de Medicina do Rio de Janeiro. Consultorio: rua da Assembléa n. 63, sobrado, das 12 ás 6 da tarde. (E 28085)

Arrendamentos de predios

Acceitam-se propostas para o arrendamento de grande predio á rua da Alfandega n. 178, com fundos para a rua Vasco da Gama, predio este proprio para grande fabrica; e, bem assim para arrendamento do predio á rua Vasco da Gama n. 66, esquina da rua da Alfandega, cujos contratos estão quasi a expirar. Para estes arrendamentos por contratos, por prazos entre 5 a 7 annos, deverão os pretendentes dirigirem as suas propostas aos procuradores legaes, á rua da Assembléa n. 55, aonde poderão obter quaesquer informações que desejarem. (386.)

Doenças do pulmão

—Dr. F. Catão do Hospital dos Tuberculosos, Docente da Faculdade de Medicina do Rio de Janeiro; rua Sete de Setembro 58, consultas das 13 horas em deante. Teleph. 4992, Cent. (9706)

"915 Homœopatha"
EM TABLETTES

Dynamisação em primeira centesimal do 914 (Néo-Salvarsan), pelo pharmaceutico Theophilo de Andrade. Cura radicalmente a SYPHILIS em todas as suas manifestações, taes como: rheumatismo, feridas, manchas da pelle, eczemas, empingens, espinhas, escrophulas, dartros, erysipelas, bubões, tumores, etc. Não tem dieta. Preço, 2$500. Granado & C., 1º de Março, 14; Casa Huber e rua Uruguayana, 91. (6725)

Gonorrhéas

Antigas e recentes, curam-se radicalmente em tres dias, sem dôr nem recolhimento, pelo especifico de Beyran, Hospicio, 114. Pharmacia Ferreira. (E 28193)

Cabellos postiços

Os postiços da Casa Reclamier, representam a verdadeira perfeição sobre a natureza; e com as melhores qualidades de cabello, preços mais em conta que todas as outras casas nesse genero. Grande exposição de postiços, modernos. Tambem se trabalha em cabellos caidos e fazem-se concertos de qualquer genero, a preços sem competencia, rua S. José, 122, sobrado, entre Avenida e Carioca. (E 27348)

CITHARA IDEAL

Instrumento original que qualquer pessoa executa sem precisar saber musica. Todos podem executar bellissimos trechos de operas, operetas, tangos, valsas, polkas, fado, com uma só explicação, ou sejam dez minutos de exercicio.

Uma cithara em elegante caixa, acompanhada de 12 peças escolhidas, chave para afinação, palheta e instrucções clarissimas, custa apenas 30$000; peças em separado, 5$000 cada collecção de doze.

Remette-se para qualquer parte do paiz, augmentando 3$000 para porte e embalagem. Escreva hoje mesmo pedindo prospectos descriptivos a Humberto Athayde & C., Rua Acre n. 70. Vendas a varejo na Casa Stephen (Galeria Cruzeiro). — Rio de Janeiro. (E 23237)

Compram-se moveis usados

Mobiliarios completos ou avulsos, pianos, louças, crystaes, etc.; paga-se bem; negocio decidido com toda a brevidade; na rua Visconde de Itauna n. 157. Tel. Norte n. 1.297. (E. 26.831.)

PHARMACIA

Vende-se uma no Estado do Rio, com muito sortimento e bem afreguezada, dando uma média de 1:500$ mensaes, logar de recursos, clima bom, ponto final da Estrada de Ferro, casa boa para familia e toda mobilada: o motivo da venda não desagrada o comprador. Informações á rua Frei Caneca n. 25, com o sr. Eduardo. (E. 27.040.)

914 BILLON

Medicamento e applicação 20$000. Cura abortiva da syphilis e da blenorrhagia por injecção na veia. Medico especialista. Consultas diurnas, das 3 ás 5; nocturnas, das 7 ás 8. Rua Sete de Setembro n. 170. (14714)

OURO

Prata, platina, brilhante e cautelas do Monte de Socorro, compram-se e pagam-se bem; na praça Tiradentes n. 64. — CASA GARCIA. (14023)

"Hennéline" (Henné liquido)

Para a coloração rapida e inalteravel do cabello branco em preto, castanho escuro, castanho claro, castanho, louro, dourado, bronzeado. Applicação facilima. Resultados instantaneos e permanentes. Absolutamente inoffensivo para a saude do cabello. Não suja roupa nem impede lavar a cabeça. Producto francez. Preço: caixa, 12$000. Pelo Correio, mais 2$, com todas as explicações. Deposito: Maison Reclamier, rua S. José n. 122, sobrado. (E 27349)

AUTOMOVEL FIAT
10 x 12 ou 15 x 20

Compra-se um nestas condições, que esteja em perfeito estado e de proprietario particular; é encontrado o comprador ás 11 horas da manhã e ás 4 da tarde, no hotel Guanabara. Não se acceita intermediario. Orlando Mendes. (E. 27.212.)

Almanach d'"O Pensamento" de 1920 (Oitavo anno)

Contém: Dias felizes e infelizes de 1920. Artes adivinhatorias. Prophecias dos acontecimentos mensaes. Alta e Baixa dos Mercados, dando as datas principaes, para se fazer bons negocios com lucro certo, recommenda-se esta parte aos srs. negociantes. O Bom Exito nos negocios. Modo facil de corrigir as creanças viciadas e os Roedores de unhas. A's moças e moços dá a conhecer os dias proprios para os amores e muitas novidades... — Preço do volume, 2$000, pelo correio 2$500. Pedidos á Livraria Castilho — Rua de S. José n. 114 — Rio Janeiro. (E 22534)

IMPOTENCIA

Cura radical sem uso de remedios em sua propria residencia

DR. M. T. SANDEN

RUA DA QUITANDA 51 — 1º andar — sala 2 — Rio de Janeiro — Caixa Postal 903. — Prospectos e informações gratis verbaes ou por carta, das 10 da manhã ás 6 da tarde. (E 26960)

-:- LOTERIAS -:-

LOTERIA DO ESTADO DE S. PAULO

Resumo dos premios da 1004ª extracção, 3ª loteria do plano n. 52ª, realizada em 19 de setembro de 1919.

21664	30:000$000
5992	6:000$000
45248	3:000$000
32594	1:500$000

PREMIOS DE 600$000

11139 46545 54865 56036

PREMIOS DE 300$000

30449	31386	35803	35894	36330
39627	43258	43693	47949	55727

PREMIOS DE 180$000

2773	3030	5407	6572	8004
12025	15096	16611	18392	25780
26243	34821	43299	53820	56085
		59710		

PREMIOS DE 120$000

777	959	1397	7848	9729
14996	26163	30921	33830	37701
37892	42173	42270	47736	47870
50566	53428	56816	57501	57627

APPROXIMAÇÕES

21663	e	21665	300$000
5991	e	5993	150$000
45247	e	45249	75$000

DEZENAS

21661	a	21670	45$000
5991	a	6000	30$000
45241	a	45250	12$000

CENTENAS

21601	a	21700	12$000
5901	a	6000	9$000
45201	a	45300	6$000

Todos os numeros terminados em 64, têm 6$000; todos os numeros terminados em 4, têm 3$000; exceptuando-se os terminados em 64.

O fiscal do governo — Dr. *J. Amazonas Pinto.*

Os concessionarios: — J. Azevedo & Companhia.

A autoridade policial — Dr. *Castellar Gustavo.*

LOTERIA DO RIO GRANDE

Sabe-se por telegramma. Extracção em 19 de setembro de 1919.

2174	100:000$000
5370	30:000$000
9228	20:000$000
8769	10:000$000
1471	5:000$000
8309	5:000$000
13633	5:000$000
15142	5:000$000
4293	4:000$000
5446	4:000$000
7676	4:000$000
10994	4:000$000
13782	4:000$000
14039	4:000$000
14817	4:000$000
3074	2:000$000
4840	2:000$000
8391	2:000$000
11883	2:000$000
14071	2:000$000
14317	2:000$000
16244	2:000$000
17111	2:000$000
17164	2:000$000
17361	2:000$000

PREMIOS DE 1:000$000

9092 9983 13596 14729 16164

PREMIOS DE 500$000

1209	1236	1513	2058	2200
2938	3420	3793	4014	4060
5404	6072	6933	9008	9502
9539	9684	9798	11047	12315
12978	13560	13655	14372	15050
15352	15455	15459	15935	15778
15933	16301	16543	17020	17879
	18011	18800	18870	

Todos os numeros terminados em 4, têm 200$000.

E muitos outros premios de 100$ e menos, conforme consta da lista geral.

COMPANHIA DE LOTERIAS NACIONAES DO BRAZIL

Extracções publicas, sob a fiscalisação do Governo Federal ás 2 ½ e aos sabbados ás 3 horas, á

RUA VISCONDE DE ITABORAHY, 45

— AMANHÃ —
307 — 7ª
25:000$000
Por 1$600, em meios

Quarta-feira, 24 do corrente
361 — 4ª
20:000$000
Por 2$200, em meios

SABBADO, 27 DO CORRENTE, A'S 3 HORAS DA TARDE
309 — 77ª
50:000$000
POR 4$000, EM QUINTOS

SABBADO, 4 DE OUTUBRO. — A'S 3 HORAS DA TARDE
300 — 47ª
100:000$000
POR 8$000, EM DECIMOS

Os pedidos de bilhetes do interior devem ser acompanhados de mais 700 réis para o porte do Correio e dirigidos aos agentes geraes: NAZARETH & C., RUA DO OUVIDOR N. 94, CAIXA N. 817. End. Teleg. LUSVEL e á CASA F. GUIMARÃES, RUA DO ROSARIO N. 71, esquina do beco das Cancellas, Caixa do Correio n. 1.273.

Loteria do Estado do Rio

Systema de urnas e espheras — Fiscalisada pelo Governo do Estado.

—:— NOVOS PLANOS —:—
JOGAM SO' 18.000 BILHETES

— DEPOIS D'AMANHÃ —
30:000$000
Inteiro, a. . . 10$000
Quintos, a. . . 2$000

30 DE SETEMBRO
20:000$000
Inteiro, a. . . 9$000
Quintos, a. . . 2$000

— VENDE-SE EM TODA PARTE —

(410)

RAIOS X

Consulta com exame pelos Raios X, 20$000, para o diagnostico e tratamento das doenças do estomago, intestinos, figado, pulmões, coração, rins, ossos, etc. — Photographias. — DR. JORGE A. FRANCO, Especialista 15 Largo da Carioca, de 1 ás 6, todos os dias. Tel.: C. 3128. (E 25444)

Rio Mensageiro

Junto a este jornal — Entrega volumes a domicilio e recados urgentes e garantidos. Tel. C. 58. (E 23890)

GRANDE HOTEL
LARGO DA LAPA

Casa para familias e cavalheiros de tratamento. Optimos aposentos, ricamente mobilados de novo. Ascensores, telephone em todos os andares, restaurante e cosinha de 1ª ordem. End. Telegr. "Grandhotel" (13470)

RODA DA FORTUNA

Fluminense	806
Operaria	696
Noite	737

V. P.

NICTHEROY, 20 — 9 — 919 (E 27388)

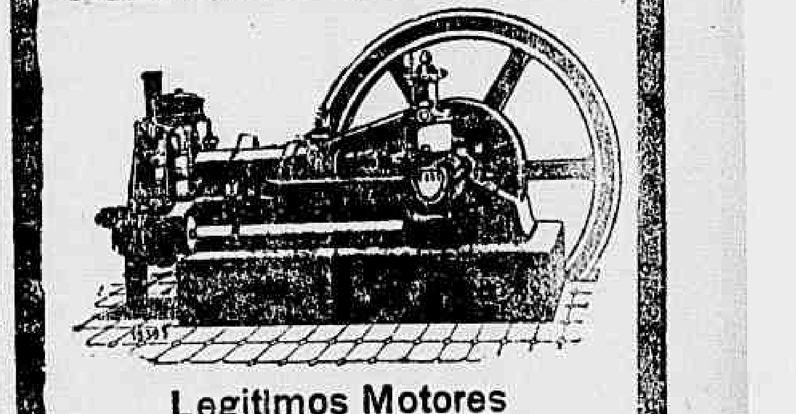

Legitimos Motores
OTTO - DEUTZ
a combustiveis liquidos para luz electrica em fazendas
em stock e em caminho de Europa
Gasmotoren - Fabrik Deutz
Rua Buenos Ayres, 59
Caixa Postal 660
(14000)

Machina photographica

Com apparelho de Film-Pack de 13 x 18, de bom fabricante e com boa lente, compra-se; offertas com preço a "Photo", nesta redacção. (E. 27.108.)

Aulas de portuguez

Waldemiro Potsch, professor do Collegio Pedro II. Cattete n. [illegible] (E. 26[illegible])

ESTOMAGO

Fridigestivo Cruz, é o unico remedio que cura as doenças do estomago e intestinos. Drogaria e pharmacias. Vidro 2$500 (1076)

Neosalvarsan 914

DOSAGEM I — VI

Legitimo allemão. Vende-se na rua da Alfandega n. 24, sobrado, a preços reduzidos. Tel. Norte n. [illegible] (E. 27.113.)

TERRENO

Aluga-se um bom desvio de estrada de ferro; trata-se das 11 1/2 ás 12 1/2, á rua Frei Caneca n. 35, loja. (E. 27.179.)

PHARMACIA

Precisa-se de um pharmaceutico diplomado, para dar nome a uma pharmacia. Trata-se pelo telephone [illegible] ma n. 387. (E. 27.358.)

ODEON

Companhia Brasil Cinematographica

HOJE - Teremos as ultimas sessões com este magistral e emocionante trabalho da

SELECT-PICTURES

QUE APRESENTA

Constance Talmadge graciosa estatueta feita mulher, deliciosa mulher feita artista e que se mostra linda e insinuante em

O ESCANDALO

Romance de fino enredo e grande luxo —Trabalho de magnifica montagem e de interpretação deliciosa

Constance Talmadge é a irmã mais moça dessa outra artista de fama que é NORMA, com quem aprende ella a arte de Thalma

MUTT e JEFF Os inimitaveis heroes do riso, de **Bud Fisher** e da **Fox Films**, vão apresentar esse «impossivel» que somente elles poderiam executar

Uma viagem á volta do mundo em 9 minutos

CINE BOULEVARD —Casando Mary, Marion Davies — Rosas entre abrolhos e Mutt e Jeff.

CINEMA ANDARAHY — LUA NOVA — 6 actos por NORMA TALMADGE — Religião a força por TOM MIX — 1ª Sessão 6.45.

AMANHÃ

Um film interessante e bem feito, que todo o brazileiro, todo o americano devem conhecer

A Descoberta da America

A America foi descoberta em 12 de Outubro de 1492, por Christovam Colombo... Ahi está uma cousa comesinha para todos nós. Colombo era genovez, e fez a descoberta em nome dos reis da Hespanha... Quasi todos sabem. Mas Colombo, antes de descobrir as novas terras com que sonhava, soffreu amarguras sem conta, e na sua vida ha episodios interessantes, que... quasi ninguem conhece. Eis porque este film vae ser uma revelação, em que a vida do grande navegador é detalhada, ficando para todos como um esplendido documento historico.

«Para os paes» — Fiel reproducção deste verdadeiro argumento.

«Para as mães» — Sublime exemplo de sacrificios e abnegação da rainha Izabel.

«Para as creanças» — Agradavel lição historica que jámais esquecerão.

Este film sensacional foi focado nos proprios logares e com objectos authenticos dos museus de Hespanha, fornecidos com autorização de S. M. El-Rey D. Affonso XIII.

CINE MODA

A Grande Semana Hipica de Paris chamou a Longchamp e Auteuil a fina flor da elegancia, ostentando as toilettes mais chics:

A «Tailleur» de seda cor de perola (LEONARD) Melle. Paulette PAX, auctora do «Diario de uma actriz franceza sob o terror bolquevista» —Casaquinho de tafetá preto, e saia de organdi branco — Vestido de setim preto, saia com franja de seda branca — Vestido de veludo preto, tunica de organdi branco com bordados (Creação LELONG & FRIED) — Vestido de renda cor de ocre — Vestido de cambraia bordado —Vestido de cassa estampado, com cinta de tafetá cor de coral (Modelo REDFERN) — O ultimo modelo de chapéos para senhoras — Os «tanks» applicados á moda — Chapéo para senhoras — «TANKETTES».

PATHE'

THEDA BARA Mme. DU BARRY — Fox Film Corp.

HOJE - THEDA BARA, a inimitavel creadora de CLEOPATRA, na interpretação da grande "coquette" de Luiz XV — Rei de França que se chamou

MME. DU BARRY

VII actos — Fox Film Producção Standard. Coadjuvada por CHARLES CLARY, o elegante e sobrio actor no papel de Luiz XV, é simplesmente extraordinario.

A FOX não mediu sacrificios, para apresentar esta possante reconstituição historica, com o luxo das cortes francezas e a ferocidade da vingança da plebe na Revolução Franceza.

THEDA BARA apresenta-se interpretando a grande favorita do Rei Luiz XV (de França) e que a fogueira alcada pela Revolução Franceza consome.

No PATHE' - Amanhã

JANE e CATHARINE LEE

As meninas prodigios que pela graça, espirito e verve divertem e emocionam, como os maiores artistas, na comedia dramatica:

SORRISOS — V actos - FOX-FILM

Film cheio de emoção, de enthusiasmo e de aventuras comicas, em que **Jane** e **Catharine Lee** inventem as diabruras mais sensacionaes.

JANE LEE BERROS CATHARINE LEE

Convem salientar **Berros** um actor, sem exigencias e sem orgulho por pertencer a especie canina... mas que pela graça e inteligencia, reveladas neste film, será mais um dos successos desta deliciosa comedia dramatica,

SORRISOS

Amanhã - no PATHE'

CLUBS AGUIAR

JOIAS FINAS, OBJECTOS DE OURO, PRATA E FANTASIA, DE GOSTO

NA IMPORTANCIA DE 350$

a prestações de 5$ semanaes

Joalheria Aguiar

RUA DO OUVIDOR N. 143

Tel. Norte, 6280

Os CLUBS AGUIAR são organisados com 200 socios cada club, sorteados em 70 semanas, recebendo cada socio prestamista um ou mais objectos que melhor lhe convier escolher, até a importancia de 350$000, PELOS PREÇOS MARCADOS PARA VENDA no stock existente na JOALHERIA AGUIAR.

Recebem-se assignaturas para o 2º Club.

J. PEREIRA DE AGUIAR & C. (14861)

THEATRO PHENIX

Arrendatario Djalma Moreira Companhia Norte Americana de que é empresario Luiz Alonso

HOJE -- Domingo, 21 -- HOJE

Grandiosa MATINE'E FAMILIAR, ás 3 horas da tarde

— Sessões — Ás 7 3/4 e 9 3/4 —

Em pleno e colossal exito

O grandioso e monumental trabalho

O TURBILHÃO DA MORTE

10 MINUTOS A BRAÇOS COM A MORTE! ARROJO INAUDITO! os engraçados e comicos menestreis — CICO-COLA —

A empresa chama a attenção do publico para estes prodigiosos trabalhos a que tem assistido em 8 dias. 17.829 — PESSOAS — 17.829

Neste espectaculo tomam parte todos os artistas da grande companhia Norte-americana.

Amanhã, novas e interessantes estréas.

Bilhetes á venda, desde as 10 horas da manhã, na bilheteria do theatro. (E 28161)

CINEMA AVENIDA

Primeiro exhibidor, no Brasil, dos celebres films PARAMOUNT

Dorothy Dalton

a querida, a fascinante, a insuperavel, em 5 actos magnificos, dirigidos por Thomas Ince, o mestre, e editados pela **PARAMOUNT** das obras primas

CERTA DO TRIUMPHO

Uma pellicula de que guardareis inesquecivel recordação. — Um dos mais bellos e notaveis programmas do anno.

HOJE

DOROTHY DALTON

Amanhã: a galante, a querida, a incomparavel

MARGUERITE CLARK em PRUNELLA

Brevemente, Uma obra estupenda de J. STUART BLACKTAR

A Casa do Julgamento

Cinema IRIS

Propriedade de J. CRUZ JUNIOR

Rua da Carioca ns. 49 e 51

Nada se compara ao successo estrondoso alcançado por mais este trabalho de

ROLLEAUX!!

no film sensacional

A seducção do circo

a ultima palavra da UNIVERSAL, em films de aventuras em séries — 18 EPISODIOS — 36 PARTES — em 9 semanas.

1º episodio: -- A grande barraca

Vemos ROLLEAUX no Circo, acrobata, rei do ar, no meio de outros 50 artistas; ali ha uma vintena de cavallos, de elephantes amestrados, de féras terriveis. E ROLLEAUX faz maravilhas.

2º episodio: -- Um Salto Gigantesco

O drama é movimentado e ROLLEAUX tem de mostrar a força do seu braço. Ha um momento em que elle tem de pular em um salto gigantesco, para um bote que passa distante do cáes... Horrivel e sensacional!

No programma: — Um lindo film por VESTA PEGG.

O terror da fronteira

Amanhã — MAE MURRAY, a linda exotica, em um bello film da SERIE DE OURO, da Universal — AMOR MODERNO e mais a interessante comedia — A RAINHA DAS COUVES, pela celebre artista ALICE HOWELL.

QUARTA-FEIRA — Além de DOIS EPISODIOS, de A MOEDA QUEBRADA, mais um film, da interessante RUTH CLIFFORD — A FILHA DO CABARET. (422)

IDEAL

Proprietario: M. PINTO— Rua da Carioca n. 62 — Telephone, C. 1937—End. Tel. IDEAL.

HOJE — Novos episodios sensacionaes, o melhor dos romances em séries — HOJE

A vampiro relampago

A série suprema da acreditada marca PATHE' NEW YORK, onde brilha em primeiro plano, a arte incomparavel da formosa protagonista, PEAL WHITE.

Dois novos episodios repletos das mais ousadas aventuras.

5º episodio - A chave de latão --2 partes.

6º episodio--A caixa mysteriosa--2 partes.

Faz parte do mesmo programma, a mais extraordinaria FOX SUNSHINE COMEDY — 2 partes.

Gregorio Grosso e Fernando Fino

Nenhuma, como a presente, conseguiu reunir tão grande numero de situações criticas, um tufão de disparates taes, que ao mais sisudo lhe arrancará no minimo

Um milhão de gargalhadas

Ainda no mesmo programma o imponente film da actualidade:

A FESTA DA VICTORIA

O que foi a FESTA DA VICTORIA em Paris, no dia 14 de Julho só o Cinema póde reproduzir ao vivo. A entrada triumphal das tropas tendo á frente os Marechaes Foch e Joffre, Pershing, Sir Douglas, Haig, Petain, Goureaud, Castelman, passando sob o arco de triumpho. A passagem pelos campos Elysios — Os famosos Tanks — As acclamações de um povo em delirio, etc., etc.

AMANHÃ — Um programma de grande espectaculo, formado por dois super-artisticos films da FOX FILM CORPORATION. — THEDA BARA, a fecunda estrella da "Fox" interpretando o intenso drama historico atravez da gloriosa França — MME. DU BARRY — em 7 actos — e JANE E CATHERINE LEE, os dois incomparaveis "mignons" artistas, no mimoso e engraçadissimo drama em 5 actos — SORRISOS. (E 28180)

ELECTRO-BALL-CINEMA

Empresa Brasileira de Diversões

51, Rua Visconde do Rio Branco, 51

A mais popular e querida casa de diversões desta capital

HOJE - Programma novo - HOJE

O Pequeno Sacerdote

é um emocionante drama em cinco actos, pela encantadora actriz **Clara Kimbal**

Ping-pong, Bilhares e outras diversões

Artistica e abundante illuminação electrica

Banda de musica militar - HOJE!

Ao Electro - Ball - Cinema!

As diversões começarão ás 5 horas. 28190

Cinema PARIS

HOJE - Ultimo dia deste exito - HOJE

Exhibição das 11ª e 12ª series do grandioso «film» de aventuras

O HOMEM DE AÇO

Em 4 longos e arrebatadores actos

William Hart, o extraordinario artista, em

Vindicta de amor

5 intensos e grandes actos, da Triangle

Amanhã

Exito sem precedentes

Evelyn Brent, a fulgurante «etoile» da cinematographia em

Peccados da juventude

6 actos de grande emoção, e **Emmy Whelen**, a notavel actriz, em

VAIDADE FEMININA

5 extensos e bellos actos

Nesta semana — **William Farnum**, o celebre artista, no drama — **O braço forte.**

AGENCIA GERAL CINEMATOGRAPHICA CLAUDE DARLOT

PARISIENSE

HOJE — Ultimas exhibições de um programma sem par — HOJE

EMMY WHELEN -

A mais scintilante estrella da «METRO PICTURE» em 5 actos desenrolados num ambiente de luxo e de requintada elegancia em:

VAIDADE FEMININA

5 actos de prazer e emoções inolvidaveis

Em Matinée: - O HOMEM DE AÇO - 11ª e 12ª Episodios

Amanhã -:- Um programma como só o Parisiense pode apresentar — Amanhã

O HOMEM DE AÇO

O mais completo trabalho no genero, animado pelo talento de **HOUDINI** o homem extraordinario e de fama mundial, para o qual não ha cadeias nem prisões.

13º Episodio: O RELAMPAGO DA MORTE - 14º A TEIA EMARANHADA

E MAIS:

PERVERSIDADE

6 actos vehementes de entrecho empolgante, tendo como principal interprete, a festejada artista russa, do Theatro Imperial de PETROGRADO

SOPHIA KARABANOVA

Mulher de belleza incomparavel e de raros dotes artisticos.

Amanhã, no **Parisiense**

CINE PALAIS

O indestructivel TEMPLO DAS —:— CELEBRIDADES —:—

HOJE — Ultimas exhibições de um film sem comparação — HOJE

WILLIAM S. HART

O maravilhoso evocador dos heroes do «far-west», cuja tempera de aço typifica a grande nação que o viu nascer, e

MARGERY WILSON - A mais perfeita ingenua do écran americano, em

VINDICTA DE AMOR

5 actos vigorosos da **TRIANGLE FILMS.**

Em Matinée, dedicada á petizada, **SYD CHAPLIN**, na sua hilariante creação **PROEZAS DE UM MATA MOUROS**

2 actos cheios das mais comicas situações e franca hilaridade.

Não se esqueçam que CHICO BOIA, CARLITOS SYD CHAPLIN, só apparecem no écran do CINE PALAIS, porque é o unico que tem a exclusividade das comedias da KEYSTONE.

AMANHÃ - Mais uma celebridade americana

EVELYN BRENT

Estrella fulgente da constellação cinematographica, cujos encantos lhe tem dado uma alluvião de admiradores, em

PECCADOS DA JUVENTUDE

6 actos de suave emoção, mostrando-nos que muitas vezes os peccados da mocidade são commettidos em virtude de inexperiencias proprias da juventude.

AMANHÃ no Templo das Celebridades

AMERICA - Praça Saenz Pena - HOJE: **Pelos paes pagam os filhos**, Drama em 7 partes—**Carlitos actor de cinema**, Comedia em 2 actos e **Film Jornal** de A.Botelho—Segunda-Feira: VINDICTA DE AMOR, William Hart